

Documento Interno  
para discusión  
No.LC/BRS/R.49/add 1 y 2  
Enero-Febrero 1995  
Original: Español

---

**CEPAL**

COMISION ECONOMICA PARA AMERICA LATINA Y EL CARIBE  
OFICINA EN BRASILIA

**EVOLUCION  
DE LA  
ECONOMIA  
BRASILEÑA**

---

*Informe Estadístico*

*Enero/Febrero 1995*

20 MAR 1995

---

**Nota:** A partir del mes de julio de 1994, inclusive, las series se publican en la nueva moneda Real (R\$): 1 R\$ = 2750,0 cruzeiros reales (CR\$) al 1º de julio de 1994.

El presente informe estadístico incluye las informaciones disponibles hasta la segunda semana del mes de marzo.

## INDICE

### Brasil: Evolución de los principales indicadores económicos

- 01.Brasil: Producción agropecuaria.
- 02.Brasil: Nivel de actividad de la industria manufacturera.
- 03.Brasil: Producción manufacturera por ramas industriales.
- 04.Brasil: Producción industrial según categorías de uso.
- 05.Brasil: Producción industrial, grado de utilización de la capacidad instalada.
- 06.Brasil: Indicadores del nivel de consumo.
- 07.Brasil: Evolución del salario-mínimo real.
- 08.Brasil: Personal ocupado y salario real en el sector manufacturero del Estado de Sao Paulo.
- 09.Brasil: Índice mensual de empleo urbano total y por sectores de actividad.
- 10.Brasil: Tasas de desempleo abierto en las principales áreas metropolitanas.
- 11.Brasil: Comercio exterior, FOB.
- 12.Brasil: Exportaciones de bienes, FOB.
- 13.Brasil: Exportaciones de bienes, índice de "quantum" y precios.
- 14.Brasil: Importaciones de bienes, FOB.
- 15.Brasil: Importaciones de bienes, índice de "quantum" y precios.
- 16.Brasil: Balance de pagos.
- 17.Brasil: Reservas internacionales en el Banco Central.
- 18.Brasil: Indicadores económicos-financieros.
- 19.Brasil: Tasas de variación de los precios.
- 20.Brasil: Variación mensual y trimestral anualizada de los principales índices de precios.
- 21.Brasil: Evolución del tipo de cambio real.
- 22.Brasil: Tasas de intereses mensuales.
- 23.Brasil: Medios de pago y base monetaria.
- 24.Brasil: Ingresos y gastos de la Tesorería Nacional.

## FUENTES

01. *Banco Central do Brasil(BACEN); Departamento Econômico*
  - *Brasil Programa Econômico: Ajustamento Interno e Externo (publicación trimestral).*
  - *"Informativo Mensal".*
  - *"Boletim Mensal".*
  - *"Relatório Anual".*
02. *Ministério de Economia, Fazenda e Planejamento (MEFP).*
  - i) *Secretaria Nacional de Economia.*
    - Departamento de Comércio Exterior (DECEX).*
    - *Brasil Exportação.*
  - ii) *Fundação Instituto Brasileiro de Geografia e Estatística (FIBGE).*
    - *Comissão Especial de Planejamento, Controle e Avaliação das Estatísticas Agropecuárias (CEPAGRO), "Levantamento Sistemático da Produção Agrícola" (mensual).*
    - *"Indicadores IBGE" (mensual): Para informaciones sobre desempleo, precios y producción industrial.*
03. *Faculdade de Economia e Administração da Universidade de São Paulo, Fundação Instituto de Pesquisas Econômicas (FIPE)*
  - *"Informações FIPE" (mensual).*
04. *Federação das Indústrias do Estado de São Paulo (FIESP).*
  - Departamento de Economia.*
  - *"Levantamento de Conjuntura - Índices FIESP" (mensual).*
05. *Fundo Monetário Internacional (FMI).*
  - *International Finance Statistics (IFS).*
  - *Balance of Payments Yearbook.*
06. *Fundação Centro de Estudos do Comércio Exterior(FUNCEX), Superintendência de Estudos e Pesquisas, Coordenação de Estudos Conjunturais (SECS).*
  - *"Balança Comercial e outros Indicadores Conjunturais" (mensual).*
07. *Fundação Getúlio Vargas (FGV), Instituto Brasileiro de Economia (IBRE).*
  - *"Conjuntura Econômica" (mensual).*
  - *"Agroanálisis" (mensual).*
08. *Ministério do Trabalho e Previdência.*
  - i) *Secretaria Nacional do Trabalho.*
    - *Estatística mensal de emprego e salário.*
09. *Secretaria de Economia e Planejamento do Estado de São Paulo.*
  - *Análise de Conjuntura Econômica.*

# BRASIL

## EVOLUCIÓN DE LOS PRINCIPALES INDICADORES ECONOMICOS

### Producción Industrial y Comercio bienes de Consumo

(Variación mismo mes año anterior)

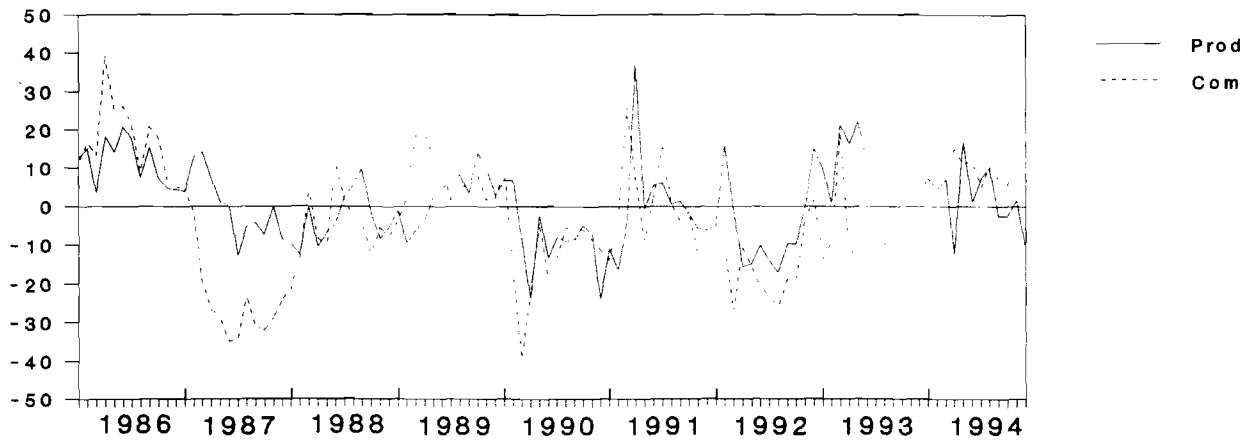

### Comercio Exterior

(Millones de dólares - FOB)

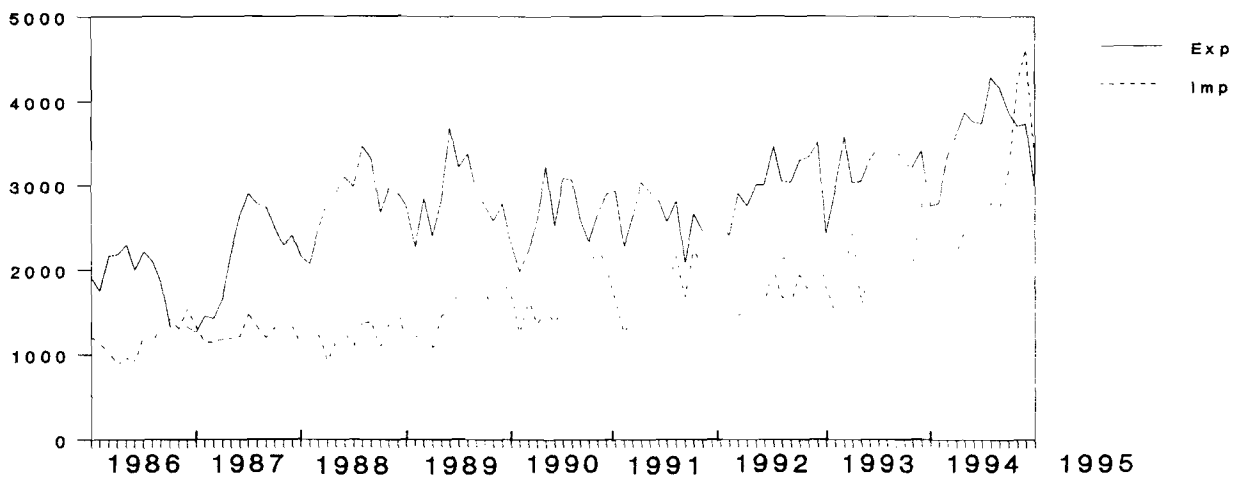

FUENTES Y NOTAS: Veanse cuadros 4,6,11.

# BRASIL

## EVOLUCION DE LOS PRINCIPALES INDICADORES ECONOMICOS

Nivel de empleo y salario medio real  
Sector Manufacturero estado de São Paulo  
(Variación mismo mes año anterior)

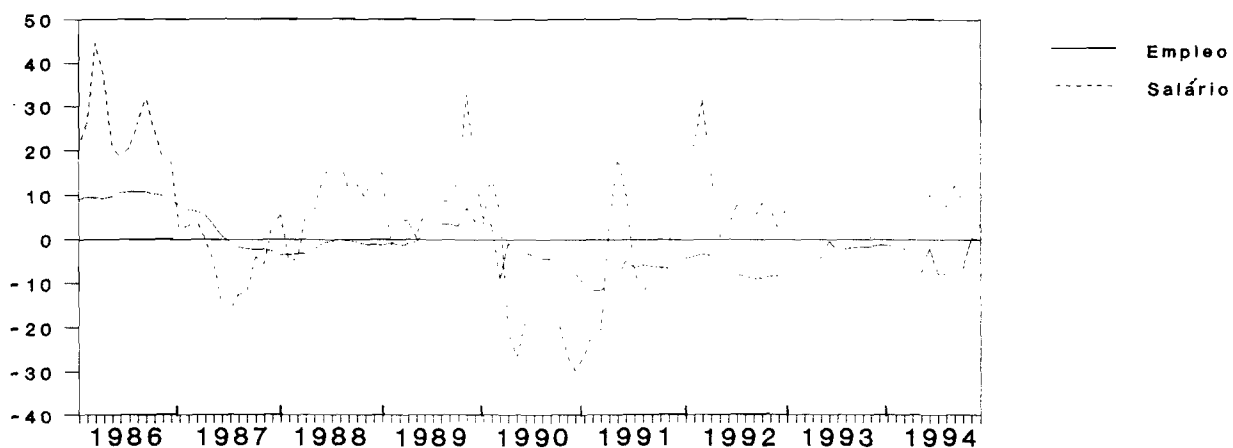

Tasa Inflación Oficial e  
Interés de crédito al consumidor  
(Porcentajes)

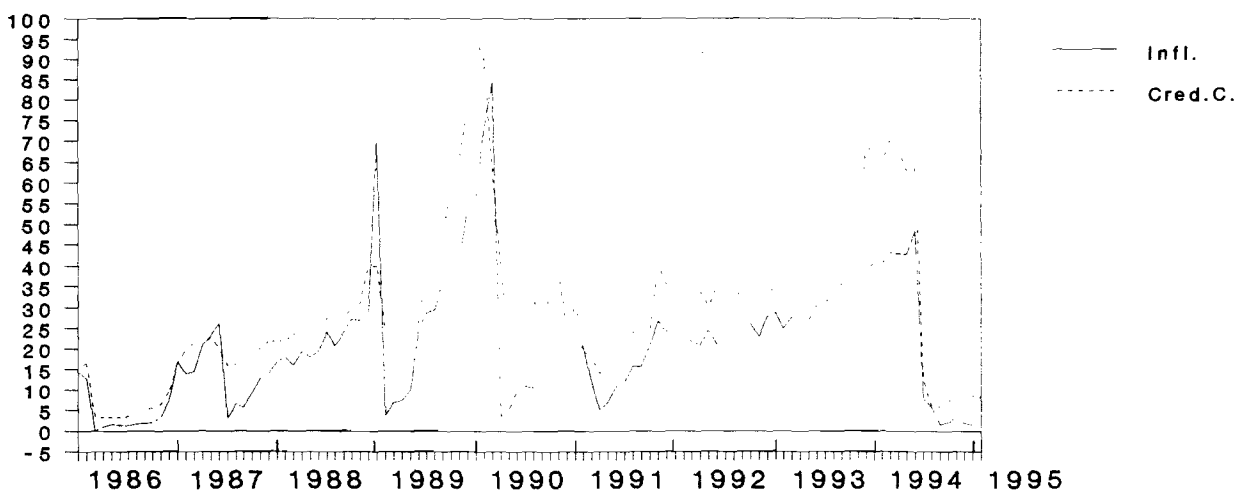

FUENTES Y NOTAS: Veanse cuadros 8,22.

Cuadro 1

## BRASIL: PRODUCCION AGROPECUARIA

A. PRODUCCIÓN AGRÍCOLA 1994  
(Estimación oficial a agosto 1994 en miles de toneladas)

	1993	1994	VAR % - 1994
Algodón arbóreo (en carozo) a/	5	15	200.0
Algodón herbáceo (en carozo)	1126	1340	19.0
Arroz (en cáscara)	10143	10644	4.9
Avena (en grano) a/	260	322	23.8
Batata inglesa 1ª cosecha	1285	1325	3.1
Batata inglesa 2ª cosecha	724	767	5.9
Batata inglesa 3ª cosecha	349	334	-4.3
Cacao	340	346	1.8
Cafe (en coco)	2555	2613	2.3
Cana-de-azúcar	244303	279822	14.5
Cebada (en grano) a/	109	98	-10.1
Cebolla	916	999	9.1
Centeno (en grano) a/	5	6	15.4
Frijoles 1ª cosecha	1343	1634	21.7
Frijoles 2ª cosecha	853	1434	68.1
Frijoles 3ª cosecha	282	264	-6.4
Maíz 1ª cosecha	27799	29904	7.6
Maíz 2ª cosecha	2265	2312	2.1
Mamona a/	42	62	47.6
Mandioca	21910	24057	9.8
Mani (en cascara) 1ª cosecha a/	120	127	5.8
Mani (en cascara) 2ª cosecha a/	30	28	-6.7
Naranja	93822	93234	-0.6
Sorgo (en grano) a/	251	273	8.8
Soya (en grano)	22694	24855	9.5
Trigo	2201	2371	7.7

a/ Junio 1994.

B. PRODUCCION PECUARIA 1994  
(enero - octubre)

PRODUCTOS	1993	1994	VAR % (1994/1993)
Carnes (miles de toneladas):			
Vacuno	2603	2584	-0.7
Porcino	734	777	5.9
Ave	1705	1926	13.0
Leche (millones de litros)	7342	7654	4.2
Huevos (millones de docenas)	1033	1066	3.2

FUENTES: Comissão Especial de Planejamento, Controle e Avaliação das Estatísticas Agropecuárias-CEPAGRO/FIBGE; Levantamiento sistemático de la producción agrícola.  
Instituto Brasileiro de Geografia e Estatística IBGE - Noviembre 1994.

Cuadro 2

## BRASIL: NIVEL DE ACTIVIDAD DE LA INDUSTRIA MANUFACTURERA

	INDICE MENSUAL		VARIACIONES PORCENTUALES			
	Brasil (IBGE) (base:1981=100)	Estado de São Paulo-(FIESP) (base:1978=100) c/	HASTA EL MES a/ (En el año)		ACUMULADO EN 12 MESES b/	
			Brasil	São Paulo	Brasil	São Paulo
Diciembre						
1989	110.20	130.80	3.16	1.34	3.16	1.34
1990	88.74	103.30	-8.22	-11.39	-8.22	-11.39
1991	88.85	111.90	-2.08	-0.98	-2.08	-0.98
1992	95.52	131.70	-5.10	6.34	-5.10	6.34
1993	104.96	148.95	10.24	13.51	10.24	13.51
1991						
Enero	90.43	106.00	-24.45	-18.21	-11.27	-13.29
Febrero	83.98	98.40	-22.19	-18.86	-13.25	-15.03
Marzo	91.89	110.80	-19.46	-14.16	-14.13	-14.44
Abril	104.41	117.00	-9.11	-7.03	-10.50	-11.61
Mayo	111.71	122.50	-6.25	-4.43	-9.36	-9.75
Junio	115.90	122.70	-4.33	-2.85	-7.70	-7.83
Julio	128.60	130.10	-2.98	-2.24	-6.65	-6.90
Agosto	129.72	132.40	-2.67	-2.41	-5.88	-6.38
Septiembre	121.08	127.20	-2.52	-2.21	-5.21	-5.55
Octubre	126.79	129.40	-2.23	-2.05	-4.40	-4.73
Noviembre	111.17	121.60	-2.24	-1.70	-3.64	-3.42
Diciembre	88.85	111.90	-2.08	-0.98	-2.08	-0.98
1992						
Enero	89.02	116.00	-1.56	9.43	0.01	1.37
Febrero	92.82	118.20	4.26	14.58	2.30	4.52
Marzo	95.67	119.90	4.21	12.34	3.77	5.51
Abril	94.39	124.25	0.32	10.68	0.82	4.58
Mayo	99.11	124.90	-2.37	8.75	-0.53	4.23
Junio	106.88	125.40	-3.41	7.57	-1.61	4.00
Julio	113.86	133.70	-4.84	6.79	-3.09	4.15
Agosto	112.40	129.20	-6.13	5.50	-4.33	4.27
Septiembre	112.35	132.40	-6.26	5.33	-4.87	4.70
Octubre	115.10	134.80	-6.60	5.20	-5.77	5.15
Noviembre	110.91	130.20	-6.02	5.38	-5.60	5.59
Diciembre	95.52	131.70	-5.10	6.34	-5.10	6.34
1993						
Enero	95.79	125.28	7.61	8.00	-4.48	6.25
Febrero	94.67	131.43	4.74	9.61	-4.98	5.71
Marzo	111.69	152.64	8.88	15.60	-4.03	7.28
Abril	106.20	143.80	9.80	15.64	-2.39	8.08
Mayo	116.78	146.01	11.49	15.90	-0.08	9.33
Junio	119.06	144.00	11.47	15.72	1.58	10.39
Julio	125.08	152.93	11.21	15.51	3.64	11.42
Agosto	126.14	154.51	11.35	16.04	6.17	13.37
Septiembre	121.98	148.20	11.01	15.56	7.69	14.03
Octubre	122.75	142.08	10.52	14.47	9.33	14.11
Noviembre	119.72	136.19	10.27	13.54	10.07	13.85
Diciembre	104.96	148.95	10.24	13.51	10.24	13.51
1994	(1991=100)	(1989=100)				
Enero	94.53	80.50	...	...	...	...
Febrero	90.23	94.50	...	...	...	...
Marzo	109.99	84.30	...	...	...	...
Abril	99.61	94.90	...	...	...	...
Mayo	112.63	99.30	...	...	...	...
Junio	112.62	104.60	...	...	...	...
Julio	116.11	118.10	...	...	...	...
Agosto	125.98	116.70	...	...	...	...
Septiembre	123.36	116.20	...	...	...	...
Octubre	122.14	115.90	...	...	...	...
Noviembre	121.93	113.50	...	...	...	...
Diciembre	113.82	103.00	...	...	...	...

FUENTE: Brasil: Fundação Instituto Brasileiro de Geografia e Estatística, FIBGE;  
Estado de São Paulo: Federação das Indústrias do Estado de São Paulo, FIESP.

a/ Sobre igual período del año anterior.

b/ Sobre los 12 meses inmediatamente anteriores.

c/ Datos de la industria de São Paulo, series revisadas.

Cuadro 3

## BRASIL: PRODUCCION MANUFACTURERA POR RAMAS INDUSTRIALES

(INDICE BASE FIJA: 1981 = 100)

SERIE DESCONTINUADA

RAMAS INDUSTRIALES	PROMEDIO		1992				1993								1994						
	1992	1993	SEP.	OCT.	NOV.	DIC.	ENE.	FEB.	MAR.	ABR.	MAY.	JUN.	JUL.	AGO.	SEP.	OCT.	NOV.	DIC.	ENE.	FEB.	MAR.
Minerales no-metálicos	86.39	91.28	91.98	91.34	85.83	84.70	85.19	80.67	95.07	88.42	93.99	92.33	96.22	95.23	92.05	95.33	93.13	87.75	88.40	81.24	94.25
Metalúrgico	113.12	126.76	118.74	118.20	115.57	107.74	111.14	113.16	128.33	124.74	131.02	131.21	133.38	133.17	130.99	131.03	130.54	122.42	131.11	127.66	143.23
Mecánica	74.99	88.66	80.65	77.19	80.78	69.53	68.58	78.61	88.88	85.04	91.43	90.00	91.54	99.04	94.77	94.88	96.38	84.74	87.20	91.23	106.62
Material Elect.y Comun.	99.91	128.58	116.02	118.73	118.96	87.72	91.11	98.17	130.00	124.91	126.33	128.54	134.41	143.17	145.92	145.27	149.63	125.50	128.61	131.07	171.53
Material de Transporte	96.11	116.67	112.70	118.54	111.62	76.55	89.96	89.86	124.61	114.76	127.05	125.90	129.42	139.68	138.97	138.32	140.88	40.62	120.37	114.10	147.68
Papel y cartón	144.69	151.88	147.44	155.69	154.10	144.04	149.51	143.69	158.69	150.13	156.35	155.13	154.41	154.92	147.54	150.56	153.40	148.26	150.40	139.46	154.66
Caucho	131.76	146.51	136.88	142.36	133.56	106.74	130.00	135.81	157.91	147.74	159.94	154.73	160.04	152.00	143.50	151.31	144.52	120.67	141.63	91.23	157.52
Productos químicos	120.75	125.45	141.22	145.55	128.33	108.56	95.79	89.91	107.36	107.11	129.32	138.90	151.06	153.27	146.10	148.27	130.77	107.55	101.17	78.81	110.75
Prod. Farmaceuticos	101.68	105.89	99.40	91.50	96.51	75.37	79.58	96.12	117.25	116.52	134.86	133.52	121.86	108.99	95.83	89.85	92.43	83.88	79.19	145.07	111.12
Perfumeria, jabones, velas	149.80	174.00	163.60	171.04	181.36	141.83	176.75	169.55	193.97	193.25	190.00	157.44	175.50	166.07	162.84	177.84	179.93	144.83	172.74	96.65	178.61
Artículos Plásticos	104.33	114.71	113.26	111.68	111.83	97.11	102.08	108.09	125.42	121.32	123.20	115.16	121.30	117.95	113.78	114.61	114.06	99.57	99.97	84.99	112.05
Textiles	89.21	95.18	93.99	92.98	90.82	79.74	84.61	86.46	101.24	94.15	99.14	99.91	104.34	101.97	97.65	96.27	94.67	81.71	85.58	47.10	98.92
Prendas de vestir	69.92	62.38	62.64	63.02	67.56	56.64	56.95	52.82	65.27	59.41	61.62	60.51	66.77	67.05	65.00	66.29	66.11	60.72	53.38	92.60	60.27
Alimentos	116.10	120.76	126.09	137.38	132.62	121.82	112.66	92.88	96.46	85.28	165.61	121.11	137.68	137.37	130.55	131.06	124.77	113.65	103.00	119.02	97.47
Bebidas	128.59	132.85	114.74	134.44	133.32	141.44	133.71	120.22	129.71	118.14	137.90	135.35	137.20	117.93	128.69	141.10	149.23	145.02	124.59	104.28	138.55
Tabaco	141.84	149.91	71.78	83.07	80.74	73.09	106.28	164.56	288.15	220.08	223.50	205.19	184.54	102.91	74.99	71.79	77.52	79.36	84.32	106.60	193.91
TOTAL	103.17	113.74	112.35	115.10	110.91	95.52	95.79	94.67	111.69	106.20	116.78	119.06	125.08	126.14	121.98	122.75	119.72	104.96	105.41	103.53	119.82

FUENTE: Fundação Instituto Brasileiro de Geografia e Estatística (FIBGE); Indicadores Conyunturales de la Indústria, producción física-Brasil.

Nota: Serie descontinuada. Vease nueva serie según nueva metodología de cálculo en el cuadro 3a.



Cuadro 3a

BRASIL: PRODUCCION MANUFACTURERA POR RAMAS INDUSTRIALES  
 NUEVA SERIE  
 (INDICE BASE FIJA MENSUAL MEDIA 1991 = 100)

RAMAS INDUSTRIALES	1992	1993	1994											
			ENE.	FEB.	MAR.	ABR.	MAY.	JUN.	JUL.	AGO.	SEP.	OCT.	NOV.	DIC.
Industria total	96.27	103.37	95.31	91.01	109.76	100.00	112.27	112.05	115.35	125.05	128.81	120.84	120.56	113.8
Extrativa mineral	100.77	101.40	105.23	100.97	106.88	105.05	107.74	104.80	105.73	113.18	102.05	104.24	103.20	114.2
Industria manufacturera	95.91	103.53	94.53	90.23	109.99	99.61	112.63	112.62	116.11	125.98	123.36	122.14	121.93	113.8
Minerales no-metálicos	92.32	96.80	91.06	87.85	99.35	92.59	98.51	96.99	96.18	105.82	109.00	106.03	106.93	107.9
Metalúrgico	99.36	107.01	105.99	102.63	119.35	109.89	121.39	120.57	122.22	125.30	123.99	128.56	127.63	124.5
Mecánica	90.51	106.23	106.44	106.17	131.58	111.91	128.37	125.29	124.62	139.08	146.67	141.65	145.76	139.3
Material Elect.y Comun.	87.35	100.36	95.08	97.05	125.18	107.02	124.51	117.85	117.21	137.82	130.30	126.81	133.65	121.2
Material de Transporte	97.84	117.04	114.84	110.32	142.63	116.00	142.41	131.92	137.90	152.71	131.04	141.97	149.61	133.2
Madera	98.80	105.40	95.53	100.33	113.17	96.18	100.31	99.68	97.95	113.74	109.63	104.37	104.17	99.4
Muebles	88.44	106.78	90.82	82.73	100.81	85.79	99.93	94.59	96.26	123.22	132.82	127.95	138.33	133.3
Papel y cartón	97.99	102.73	103.21	92.59	105.53	97.72	105.87	101.17	102.27	110.67	108.66	114.47	112.67	112.2
Caucho	99.92	108.46	105.87	98.61	115.93	90.25	115.19	109.29	114.10	123.98	118.53	124.52	120.84	118.9
Cueros y pieles	96.89	109.44	102.44	101.04	125.03	111.68	120.38	112.19	111.14	108.87	102.71	98.50	98.88	89.2
Productos químicos	99.54	103.88	88.95	81.35	96.28	96.96	109.31	120.44	126.72	132.53	132.18	126.54	117.65	108.0
Prod. Farmaceuticos	88.75	99.55	72.92	78.56	102.68	85.71	93.85	101.18	107.56	113.64	105.05	99.60	107.90	91.0
Perfumeria, jabones, velas	99.40	103.82	100.61	86.92	109.86	99.35	109.65	93.50	85.41	111.65	119.17	117.96	120.91	120.7
Artículos Plásticos	88.66	95.38	85.85	82.90	95.05	82.95	90.03	86.50	88.00	103.72	110.79	117.31	122.26	115.9
Textiles	95.49	95.06	80.99	82.52	104.90	96.82	101.46	92.91	97.23	104.50	104.00	105.56	106.07	98.3
Prendas de vestir, calzados, etc	92.35	100.52	88.65	78.13	96.49	82.30	92.07	91.02	102.37	111.86	110.91	107.89	118.85	104.3
Alimentos	99.92	100.26	85.67	75.42	90.02	85.58	98.88	105.49	116.46	127.21	119.46	113.66	105.84	96.1
Bebidas	83.35	91.28	80.03	78.88	91.00	88.94	95.27	97.34	83.64	107.11	115.06	117.09	124.43	123.0
Tabaco	117.72	122.91	49.68	76.10	172.50	174.44	196.21	181.14	129.69	73.91	53.91	51.44	50.74	47.7

FUENTE: IBGE/DPE/DEPARTAMENTO DE INDUSTRIA.

Nota: Cambio de metodología de calculo: Nueva base de comparacion. Esta nueva serie de produccion industrial fue calculada a base de una nueva serie de datos ancorados en el censo Industrial de 1985. (serie anterior se referia al censo de 1980); mudanza importante pues actualiza la base de la pesquisa y pasa a tener la media dela año 1991 como año base. Otros cambios importantes se refieren:

- i) El universo de datos encluidos en la muestra es relevantemente mayor (62% del universo contra 49.5% de la muestra utilizada anteriormente).
- ii) Fueron agregados a la pesquisa tres generos mas, madera, moviliario y cueros y pieles. Dentro de los sub-generos fueron agregados 12 nuevos, con destaque para industrializacion de cafe, destilacion de alcohol y sub-sector de beneficiamiento de arroz y en el genero de material electrico fue incluida la produccion de computadores y otros productos de informatica.
- iii) La adopcion de esta nueva serie ancorada en el censo Industrial de 1985 mudo la estructura de las ponderaciones. Las mayores mudanzas se dieron en relacion a la ponderacion de la industria manufacturera dentro del sector industrial que desciende de 97.07% a 92.73%, la consiguiente subida de la industria extractiva mineral de 2.93% para 7.27%. Dentro de la industria de transformacion se destaca la reduccion del material de transporte de 7.34% a 6.26%.

Cuadro 4

BRASIL: PRODUCCION INDUSTRIAL SEGUN CATEGORIAS DE USO  
(Indice base fija: media 1981=100)

(Serie descontinuada)

	Bienes de Capital	Bienes Intermedios	Bienes de consumo		
			Total	Consumo durables	Consumo no durables
1986	108.29	128.31	119.90	137.53	116.21
1987	106.00	130.36	120.08	130.34	117.93
1988	103.91	127.39	116.00	131.17	112.83
1989	105.55	130.63	120.35	134.23	117.43
1990	89.42	120.60	113.60	126.59	110.88
1991	79.85	120.41	113.40	132.05	109.46
1992	71.29	117.98	105.60	120.25	102.31
1993	79.73	126.67	117.68	182.69	108.06
1990					
Julio	90.94	133.97	127.41	130.95	126.67
Agosto	107.84	136.43	137.19	160.88	132.23
Septiembre	98.04	132.58	126.54	148.16	122.01
Octubre	100.08	134.29	134.81	160.46	129.45
Noviembre	89.42	119.92	125.00	149.05	119.97
Diciembre	73.21	100.40	94.98	91.95	95.61
1991					
Enero	67.18	103.56	97.27	100.41	96.61
Febrero	65.61	95.79	83.17	85.90	82.60
Marzo	66.98	104.59	96.09	107.47	93.71
Abril	75.21	118.03	109.93	117.76	108.29
Mayo	80.38	126.27	115.14	134.12	111.17
Junio	86.54	128.24	118.66	147.43	112.65
Julio	93.53	139.10	135.22	167.22	128.53
Agosto	88.14	140.44	138.02	168.33	131.69
Septiembre	84.52	127.67	128.09	161.56	121.09
Octubre	100.22	136.33	132.34	160.13	126.03
Noviembre	83.33	120.72	117.76	147.49	111.54
Diciembre	66.50	104.15	89.08	86.80	89.56
1992					
Enero	58.05	105.73	92.25	92.17	92.27
Febrero	64.83	106.35	96.46	114.69	92.04
Marzo	64.94	114.42	95.20	97.56	94.70
Abril	97.28	112.39	92.86	96.16	92.17
Mayo	66.82	117.78	97.99	101.37	95.09
Junio	71.81	124.07	106.47	121.11	103.40
Julio	74.02	119.85	116.30	128.53	113.74
Agosto	70.41	128.12	114.67	125.66	112.37
Septiembre	75.31	126.1	115.76	150.34	108.53
Octubre	76.17	129.59	119.44	156.69	111.65
Noviembre	75.82	122.44	117.31	150.93	110.28
Diciembre	60.02	108.94	102.53	107.78	101.43
1993					
Enero	63.51	109.83	101.26	118.42	97.67
Febrero	63.05	108.22	97.15	125.64	91.19
Marzo	81.00	125.15	115.50	168.16	124.48
Abril	75.78	120.40	108.05	160.08	97.17
Mayo	80.90	131.57	119.63	172.70	108.53
Junio	80.04	135.03	118.80	162.43	107.58
Julio	82.44	140.42	127.73	175.95	117.65
Agosto	90.35	139.18	128.41	193.95	114.70
Septiembre	90.31	132.07	126.36	195.28	111.95
Octubre	86.89	133.43	129.17	271.00	114.21
Noviembre	87.84	128.08	128.63	271.90	111.64
Diciembre	74.69	116.68	111.48	176.74	99.92
1994					
Enero	78.03	117.82	108.49	178.04	93.95
Febrero	77.24	111.96	101.61	170.22	87.27
Marzo	93.59	130.48	123.71	226.20	102.28

Fuente: Fundação Instituto Brasileiro de Geografia e Estatística (FIBGE).  
Indicadores Conyunturales de la Industria - producción física.

Nota: Serie descontinuada. Vease nueva serie según nueva metodología de cálculo en el cuadro 4a.

Cuadro 4a

BRASIL: PRODUCCION INDUSTRIAL SEGUN CATEGORIAS DE USO  
(Indice base fija: media 1991=100)

	Bienes de Capital	Bienes Intermedios	Total	Bienes de consumo		
				Consumo durables	Consumo no durables	Consumo semi-durables
1994						
Enero	96.86	96.59	91.98	108.10	85.17	
Febrero	97.53	92.80	84.71	101.46	81.19	
Marzo	123.36	110.20	103.85	135.00	103.28	
Abril	103.72	103.40	91.10	112.15	88.19	
Mayo	121.19	112.27	106.59	137.46	97.60	
Junio	121.02	110.60	107.81	122.04	96.11	
Julio	120.34	111.90	115.70	124.69	97.15	
Agosto	132.41	119.58	127.33	145.38	110.17	118.74
Septiembre	136.21	115.71	124.00	140.25	108.90	117.62
Octubre	133.88	116.39	120.73	141.90	106.70	116.14
Noviembre	137.14	115.52	122.69	152.12	112.85	126.40
Diciembre	134.54	112.06	109.16	129.90	102.24	113.29

Fuente: Fundação Instituto Brasileiro de Geografia e Estatística (FIBGE).  
Indicadores Conyunturales de la Industria - producción física.

Nota: Nueva metodología de cálculo explicada en el cuadro 3a.

Cuadro 5

BRASIL: PRODUCCION INDUSTRIAL  
GRADO DE UTILIZACION DE LA CAPACIDAD INSTALADA  
(Porcentajes)

Años y meses	Brasil (IBRE/CEI)	Estado de São Paulo (FIESP)
1986	83.0	80.5
1987	79.9	80.5
1988	79.0	79.2
1989	81.1	79.6
1990	74.0	73.0
1991	74.5	73.1
1992	71.8	70.6
1990		
Enero	79.0	78.6
Abril	61.0	59.6
Julio	77.0	76.5
Octubre	79.0	77.3
1991		
Enero	68.0	68.0
Abril	74.0	71.9
Julio	78.0	78.3
Octubre	78.0	74.2
1992		
Enero	69.0	67.8
Abril	72.0	68.9
Julio	73.0	72.8
Octubre	73.0	72.8
1993		
Enero	72.0	70.6
Abril	77.0	74.1
Julio	79.0	76.8
Octubre	77.0	76.0
1994		
Enero	75.6	74.8
Abril	79.0	75.2
Julio	80.0	75.7
Agosto	81.4	78.2
Diciembre	80.0	77.0

Fuentes: Brasil: Instituto Brasileiro de Economia (IBRE),  
Fundação Getúlio Vargas.  
Estado de São Paulo: Federação das Indústrias do  
Estado de São Paulo.

Cuadro 6

BRASIL: ESTADO DE SAO PAULO  
Evolución del comercio

(Variación en relación a igual periodo año anterior)

TIPO DE PRODUCTO	1990	1991	1992	1993			1994			
				ENERO/ MARZO	ENERO/ JUNIO	ENERO/ DICIEMBRE	ENERO/ MARZO	ENERO/ JUNIO	ENERO/ SEPTEMBER	ENERO/ DICIEMBRE
Bienes durables	-2.9	2.0	-16.6	-4.2	-5.2	16.0	15.8	18.0	30.5	39.3
Bienes semi-durables	-16.1	-6.7	-17.4	-14.1	-16.6	23.0	13.1	6.0	12.6	16.6
Bienes no durables	-16.8	-7.2	-11.5	-8.6	-10.6	4.0	8.2	3.0	6.5	8.7
Vehículos y construcción	-13.3	-13.0	-11.7	10.7	1.2	15.0	17.9	14.0	11.9	9.1
Comercio total	-11.7	-1.6	-13.4	-1.7	-5.5	11.0	12.9	10.0	13.3	15.5

FUENTE: Federação do Comércio Varejista Estado de São Paulo.

Cuadro 7

BRASIL: EVOLUCION DEL SALARIO MINIMO REAL  
(Indice 1986 = 100)

Años/meses	Salario mínimo Nominal	Salario mínimo Real (Indice Dic 1986=100)	
Promedio anual	Cruzeiros reais (CR\$)/mes	IGP-DI a/	ICV b/
1987	0.00	83.63	83.20
1988	0.02	80.54	80.45
1989	0.23	81.89	82.77
1990	4.83	70.85	69.19
1991	29.98	88.71	81.24
1992	282.74	85.22	77.75
1993	6484.30	81.16	85.06
1992			
Enero	96.04	107.93	99.08
Febrero	96.04	86.48	79.98
Marzo	96.04	71.65	66.18
Abril	96.04	60.44	55.10
Mayo	230.00	118.21	107.17
Junio	230.00	97.36	87.06
Julio	230.00	80.01	72.28
Agosto	230.00	63.73	58.06
Septiembre	522.19	113.60	104.51
Octubre	522.19	90.92	82.50
Noviembre	522.19	73.19	67.22
Diciembre	522.19	59.17	53.88
1993			
Enero	1250.70	116.82	105.97
Febrero	1250.70	83.76	90.97
Marzo	1709.40	89.57	98.91
Abril	1709.40	69.86	75.82
Mayo	3003.30	92.79	102.52
Junio	3303.30	70.98	77.19
Julio	4639.80	77.55	80.30
Agosto	5534.00	67.49	70.58
Septiembre	9606.00	85.52	90.42
Octubre	12024.00	79.53	83.37
Noviembre	15021.00	73.05	75.84
Diciembre	18760.00	66.97	68.77
1994			
Enero	32882.00	82.56	84.49
Febrero	42829.00	75.46	77.51
	URV/Mes c/		
Marzo	64.79	69.15	73.25
Abril	64.79	64.99	64.15
Mayo	64.79	69.83	66.30
Junio	64.79	69.83	64.47
	REAL (R\$)/Mes d/		
Julio	64.79	66.21	59.64
Agosto	64.79	64.01	50.90
Septiembre	70.00	68.10	54.20
Octubre	70.00	66.39	52.80
Noviembre	70.00	64.78	51.20
Diciembre	70.00	64.41	50.64
1994			
Enero e/	70.00	71.20	55.87
Febrero e/	70.00	...	54.98
Marzo e/	70.00	...	...

Fuente: Ministerio do Trabalho, Secretaria Nacional do Trabalho.

a/ Salario nominal deflactado por el Indice General de Precios, disponibilidad interna.

b/ Salario nominal deflactado por el Indice de Costo de Vida de Brasil de la Fundación Getúlio Vargas (FGV).

c/ Salario expresado en URV: Unidad Real de Valor, 1 URV=1 dolar; Padrón monetário transitorio.

d/ Salario expresado en REAL (R\$), nueva unidad monetária, 1 Real=1 URV=CR\$ 2750.00 al 01/07/94.

e/ Más R\$15.00

CUADRO 8

## BRASIL: PERSONAL OCUPADO Y SALARIO REAL EN EL SECTOR MANUFACTURERO DEL ESTADO DE SÃO PAULO

	INDICE MENSUAL		VARIACIONES PORCENTUALES			
	(base:1978=100)		HASTA EL MES b/		ACUMULADO EN 12 MESES c/	
	Empleo	Salario Real a/	Empleo	Salario Real	Empleo	Salario Real
Promedios						
1990	103.3	165.9	1.2	-3.3	1.0	1.7
1991	95.2	146.4	-9.3	-21.3	-6.8	-19.2
1992	89.1	159.1	-4.9	12.2	-6.0	3.3
1993	85.8	169.1	-5.3	8.2	-6.1	7.1
1990						
Noviembre	101.7	167.4	-1.5	-12.2	-1.0	-9.4
Diciembre	98.9	158.7	-2.1	-14.2	-2.1	-14.2
1991						
Enero	96.6	134.4	-10.2	-33.8	-3.3	-17.6
Febrero	95.3	125.4	-10.7	-34.0	-4.5	-21.3
Marzo	94.5	120.8	-10.8	-34.0	-5.7	-24.3
Abril	94.5	137.2	-10.5	-28.2	-6.5	-23.3
Mayo	94.6	151.5	-10.0	-21.9	-7.0	-21.0
Junio	94.9	152.1	-9.4	-18.1	-7.3	-19.7
Julio	95.7	155.3	-9.0	-16.2	-7.6	-19.1
Agosto	96.3	152.7	-8.6	-15.6	-7.7	-19.3
Septiembre	96.3	152.2	-8.3	-14.9	-7.8	-19.1
Octubre	95.8	144.3	-8.2	-14.3	-8.0	-18.0
Noviembre	94.6	166.5	-8.0	-13.1	-8.1	-15.2
Diciembre	93.6	164.0	-7.8	-11.8	-7.8	-11.8
1992 d/						
Enero	92.7	150.4	-4.0	11.9	-7.3	-7.8
Febrero	91.7	146.6	-3.9	14.3	-6.7	-3.4
Marzo	91.3	153.5	-3.7	18.4	-6.1	1.8
Abril	90.3	154.1	-3.9	16.8	-5.6	3.1
Mayo	89.7	156.7	-4.2	13.7	-5.4	2.5
Junio	89.2	160.5	-4.5	12.2	-5.4	2.6
Julio	88.6	164.8	-4.9	11.2	-5.4	3.6
Agosto	88.0	162.5	-5.4	10.6	-5.7	5.3
Septiembre	87.5	156.2	-5.8	9.6	-5.9	6.4
Octubre	87.1	154.8	-6.1	9.4	-6.1	7.9
Noviembre	86.7	177.9	-6.3	9.1	-6.2	8.6
Diciembre	86.0	171.2	-6.5	8.7	-6.5	8.7
1993 d/						
Enero	85.7	161.7	-7.6	7.5	-6.8	8.4
Febrero	85.8	160.2	-7.0	8.4	-7.0	7.8
Marzo	85.9	173.6	-6.6	10.0	-7.2	7.0
Abril	86.0	170.8	-6.2	10.2	-7.2	6.9
Mayo	86.2	171.7	-5.7	10.1	-7.1	7.4
Junio	86.3	167.9	-5.3	9.1	-6.9	7.4
Julio	86.3	171.9	-4.9	8.4	-6.5	7.2
Agosto	86.1	167.2	-4.6	7.7	-6.0	6.9
Septiembre	85.8	162.8	-4.3	7.3	-5.4	7.0
Octubre	85.6	164.9	-4.1	7.2	-4.8	6.9
Noviembre	85.2	180.4	-3.8	6.6	-4.2	6.4
Diciembre	84.8	176.6	-3.6	6.3	-3.6	6.3
1994 d/						
Enero	84.6	165.2	-1.3	2.2	-3.1	5.9
Febrero	84.4	165.2	-1.5	2.6	-2.7	5.4
Marzo	84.0	179.6	-1.7	2.9	-2.4	4.6
Abril	83.7	185.4	-2.0	4.4	-2.2	4.5
Mayo	83.6	187.3	-2.2	5.3	-2.1	4.5
Junio	83.5	182.8	-2.3	5.9	-2.1	4.8
Julio	83.4	171.4	-2.5	5.0	-2.2	4.4
Agosto	83.1	174.2	-2.6	4.9	-2.3	4.5
Septiembre	83.2	176.1	-2.7	5.3	-2.4	4.8
Octubre	83.7	178.7	-2.6	5.6	-2.4	5.0
Noviembre	84.0	191.9	-2.5	5.6	-2.4	5.4
Diciembre	84.0	197.8	-2.4	6.2	-2.4	6.2

Fuente: Federação das Indústrias do Estado de São Paulo-FIESP.

a/ Total Salarios nominales deflactados por el Índice de Costo de Vida de São Paulo,(ICV-SP).

b/ Sobre igual periodo del año anterior. c/ Sobre los 12 meses inmediatamente anteriores.

d/ Cifras revisadas.

Cuadro 9

BRASIL: INDICE MENSUAL DE EMPLEO URBANO TOTAL Y POR SECTORES DE ACTIVIDAD  
(Base: Diciembre 1984=100)

Período	Total	Extractiva Mineral	Industria manufac- turera	Servicios Industriales de utilidade publica a/	Construcción civil	Comercio	Servicios	Adminis- tración Pública	Agropecu- aria
1986	110.02		117.39		110.99	113.39	107.56	102.62	
1987	110.87		114.46		110.60	114.16	111.47	103.97	
1988	113.33		115.77		118.16	115.82	114.74	106.08	
1989	115.21		118.85		114.98	120.97	118.14	106.01	
1990	114.86		116.21		111.51	123.19	118.86	106.20	
1991	111.52		108.51		104.60	118.10	116.65	106.40	100.11
1992	108.49		102.76		103.82	112.59	115.06	107.13	98.06
1993	108.13		102.02		99.39	113.56	115.04	106.69	97.78
1991									
Enero	111.74	95.75	108.59	109.37	105.43	119.67	116.64	105.92	98.32
Febrero	111.02	95.15	107.18	109.20	104.49	118.50	116.42	105.84	97.87
Marzo	110.63	94.60	106.64	109.03	103.09	117.84	116.19	105.96	97.92
Abril	110.76	94.50	107.13	108.42	103.05	117.69	116.20	106.18	98.26
Mayo	111.13	94.34	108.14	108.22	102.73	117.69	116.28	106.32	100.62
Junio	111.64	94.44	109.09	107.94	103.15	118.01	116.62	106.48	102.25
Julio	112.04	94.59	109.85	107.91	104.43	118.20	116.84	106.60	102.59
Agosto	112.40	94.83	110.49	107.74	105.68	118.40	117.04	106.74	102.59
Septiembre	112.84	94.90	110.99	107.59	106.81	118.92	117.53	106.71	102.64
Octubre	112.45	94.29	110.14	107.41	106.81	118.48	117.35	106.72	101.69
Noviembre	111.57	93.91	108.14	107.06	105.93	117.90	116.95	106.75	99.45
Diciembre	109.99	92.95	105.79	106.95	103.60	115.88	115.76	106.55	97.06
1992									
Enero	109.55	92.16	104.92	106.54	104.69	114.85	115.52	106.52	97.25
Febrero	109.19	92.09	104.00	106.53	105.34	113.94	115.45	106.64	97.46
Marzo	108.82	91.75	103.33	106.50	105.37	113.11	115.22	106.82	97.42
Abril	108.53	91.64	102.87	106.50	104.95	112.35	115.10	106.98	97.13
Mayo	108.64	91.48	103.02	106.44	104.86	112.13	115.25	107.13	98.75
Junio	108.63	91.29	102.90	106.57	104.76	111.89	115.27	107.29	100.30
Julio	108.50	91.18	102.61	106.74	104.33	111.86	115.15	107.43	100.43
Agosto	108.33	90.70	102.47	106.92	103.71	111.64	114.99	107.54	99.81
Septiembre	108.45	90.65	102.55	106.96	103.72	112.03	115.13	107.48	99.54
Octubre	108.30	89.72	102.28	106.94	103.19	112.24	114.99	107.43	98.74
Noviembre	108.12	88.76	101.85	106.69	101.97	112.96	114.84	107.38	96.81
Diciembre	106.87	87.54	100.31	106.34	98.93	112.10	113.76	106.96	93.10
1993									
Enero	107.07	87.51	100.66	106.72	99.42	112.19	113.90	106.79	94.37
Febrero	107.12	87.47	100.77	106.68	99.16	112.27	113.95	106.67	95.12
Marzo	107.32	87.37	101.06	106.59	99.11	112.52	114.19	106.71	95.23
Abril	107.48	87.30	101.17	106.53	99.25	112.59	114.49	106.71	95.69
Mayo	108.24	87.21	102.31	106.82	99.81	113.31	115.09	106.81	99.04
Junio	108.52	87.35	102.85	106.75	99.57	113.65	115.34	106.76	99.98
Julio	108.63	87.29	102.85	106.48	99.47	114.04	115.49	106.75	99.86
Agosto	108.68	87.34	102.74	106.33	99.37	114.21	115.67	106.69	99.76
Septiembre	108.89	87.24	102.77	106.22	99.58	114.54	115.36	106.63	99.68
Octubre	108.85	87.18	102.72	106.06	99.57	114.72	116.05	106.57	98.75
Noviembre	108.68	87.13	102.31	105.73	99.02	115.09	115.90	106.55	98.06
Diciembre	107.60	86.88	101.06	105.54	97.10	114.18	114.86	106.32	94.44
1994									
Enero	107.76	86.68	101.08	105.57	97.84	114.36	115.02	106.24	95.79
Febrero	107.71	86.08	100.82	105.05	97.90	114.15	115.12	106.32	95.95
Marzo	107.95	86.05	100.91	105.75	98.00	114.49	115.42	106.53	96.65
Abril	108.30	86.06	101.18	105.64	98.45	114.86	115.89	106.54	97.13
Mayo	108.73	85.99	101.78	106.02	98.39	115.00	116.32	106.65	100.11
Junio	109.10	86.08	102.13	106.16	98.56	115.32	116.73	106.74	101.91
Julio	109.14	86.05	102.06	106.17	98.51	115.46	116.84	106.72	102.15
Agosto	109.19	86.14	102.07	106.21	98.53	115.64	116.83	106.70	102.99
Septiembre	109.50	86.03	102.78	105.99	98.26	116.10	117.04	106.67	102.39
Octubre	109.74	85.83	103.42	106.05	98.32	116.73	117.18	106.62	99.51
Noviembre	109.73	85.49	103.48	105.77	97.45	117.38	117.10	106.56	97.78

Fuente: Ministerio do Trabalho y Previdencia y Organización Internacional del Trabajo (OIT) con base en los datos del Cadastro General de Empleados y Desempleados - Ley 4923/65.

Nota: Empleos sujetos a la Reglamentación de las Leyes de Trabajo, CLT.

a/ Distribución de energía eléctrica, agua, gas y recolección de basura.



CUADRO 10

BRASIL: TASAS DE DESEMPLEO ABIERTA EN LAS PRINCIPALES AREAS METROPOLITANAS  
(Relación entre Personas desocupadas y Personas económicamente activas)

	Tasa media a/	RIO DE JANEIRO	SÃO PAULO	BELO HORIZONTE	PORTO ALEGRE	SALVADOR	RECIFE
Promedios anuales							
1980	6.30	7.50	5.60	7.60	4.60	7.30	6.80
1981	7.90	8.60	7.70	9.00	5.80	9.00	8.60
1982	6.30	6.50	6.00	7.00	5.30	6.30	7.50
1983	6.70	6.20	6.80	7.80	6.70	5.60	8.00
1984	7.10	6.80	7.00	8.20	7.10	7.80	9.00
1985	5.30	4.20	4.50	4.90	5.10	5.40	5.70
1986	3.60	3.50	3.35	3.72	3.87	4.55	4.38
1987	3.74	3.24	3.77	3.93	3.93	4.10	5.20
1988	3.84	3.09	4.03	4.02	3.65	4.63	5.57
1989	3.35	2.76	3.50	3.39	2.58	4.39	5.31
1990	4.28	3.50	4.55	4.09	3.72	5.39	5.70
1991	4.83	3.59	5.52	4.11	4.34	5.64	5.90
1992	4.79	3.36	5.41	4.01	4.03	5.62	7.04
1993	5.39	4.07	5.73	4.46	4.15	6.61	8.91
1991							
Junio	4.86	3.63	5.61	4.31	3.90	5.30	5.30
Julio	3.82	2.55	4.34	3.18	3.15	4.46	4.46
Agosto	4.03	2.84	4.38	3.67	3.82	5.67	5.76
Septiembre	4.35	3.38	4.43	3.63	4.03	6.22	7.05
Octubre	4.26	3.28	4.52	3.74	3.95	6.30	5.65
Noviembre	4.45	3.40	5.03	3.70	4.28	4.83	6.06
Diciembre	4.15	3.04	4.98	3.15	3.33	5.23	4.72
1992							
Enero	4.86	3.60	5.79	3.95	3.63	5.54	6.13
Febrero	6.36	4.43	7.58	5.76	5.43	6.38	8.35
Marzo	6.14	4.01	7.11	5.21	6.24	7.16	8.54
Abril	5.86	4.03	6.39	5.58	5.90	6.00	9.43
Mayo	6.53	4.71	7.10	5.69	6.23	7.25	10.17
Junio b/	...	...	...	...	...	...	...
Julio b/	...	...	...	...	...	...	...
Agosto	5.90	4.04	6.71	4.54	..b/	6.06	9.31
Septiembre	5.74	3.84	6.57	4.36	6.69	6.29	8.57
Octubre	5.77	3.92	6.60	4.43	5.60	7.56	8.62
Noviembre	5.82	4.21	6.34	4.62	4.70	8.90	8.77
Diciembre	4.50	3.47	4.78	4.00	3.92	6.24	6.61
1993							
Enero	5.99	4.48	6.66	5.23	4.16	7.87	9.05
Febrero	5.77	3.87	6.63	5.36	4.48	7.22	8.57
Marzo	5.88	4.47	6.20	5.19	4.81	7.55	9.85
Abril	6.12	4.50	6.84	5.27	4.83	6.63	9.89
Mayo	5.86	3.70	6.01	4.21	4.83	6.48	9.95
Junio	5.41	3.67	5.42	3.83	4.83	5.57	9.12
Julio	5.23	4.08	5.54	4.19	4.12	6.14	9.57
Agosto	5.33	4.36	5.43	4.19	4.00	6.97	9.93
Septiembre	5.05	4.15	4.91	4.63	4.02	7.30	8.77
Octubre	4.89	3.90	5.45	3.84	3.56	5.42	7.93
Noviembre	4.74	3.75	5.14	3.92	2.91	6.12	8.22
Diciembre	4.39	3.90	4.58	3.60	3.27	6.07	6.04
1994							
Enero	5.54	4.62	5.88	5.06	4.24	7.27	7.51
Febrero	5.37	4.25	5.91	4.89	4.17	6.82	7.15
Marzo	5.90	4.68	6.44	5.02	4.41	7.75	8.50
Abril	5.37	4.44	5.49	4.31	4.45	7.46	8.69
Mayo	5.18	3.92	5.48	4.08	4.18	8.13	7.84
Junio	5.42	4.22	5.90	4.80	4.68	7.14	7.08
Julio	5.46	4.67	5.73	5.07	4.36	7.43	6.69
Agosto	5.49	4.73	5.81	4.85	4.62	6.93	6.86
Septiembre	5.05	3.67	5.78	3.94	4.27	6.88	6.37
Octubre	4.53	3.97	4.78	3.42	3.79	6.56	5.56
Noviembre	4.00	3.34	4.13	3.07	3.46	6.47	5.36
Diciembre	3.42	2.70	3.61	2.87	2.92	5.81	4.01

FUENTE: Fundação Instituto de Geografia e Estatística (FIBGE); Encuesta mensual de empleo.

Nota: Edad mínima 15 años; período de referencia: semana.

La ausencia de informaciones más actualizadas se debe a la huelga de IBGE.

a/ Ponderado por la fuerza de trabajo en cada área metropolitana.

b/ No publicados, resultados aún pendientes. (fuente IBGE).

Cuadro 11

## BRASIL: COMERCIO EXTERIOR FOB

(millones de dólares)

	EXPORTACION					IMPORTACION					SALDO COMERCIAL				
	1991	1992	1993	1994a/	1995a/	1991	1992	1993	1994a/	1995a/	1991	1992	1993a/	1994a/	1995a/
Datos mensuales															
Enero	2929	2570	2868	2747	2981	1622	1662	1787	1767	3271	1307	908	1081	980	-290
Febrero	2270	2391	2947	2778		1245	1529	1422	2032		1025	862	1525	746	
Marzo	2612	2901	3638	3351		1463	1463	1997	2250		1149	1438	1641	1101	
Abril	3024	2751	3110	3635		1619	1505	2169	2158		1405	1246	941	1477	
Mayo	2913	2999	3043	3862		1577	1565	1587	2432		1336	1434	1456	1430	
Junio	2810	2971	3238	3728		1838	1656	2288	2498		972	1315	950	1230	
Julio	2561	3464	3444	3730		1789	1941	2745	2535		772	1523	699	1195	
Agosto	2806	3041	3532	4282		2153	1636	2375	2760		653	1405	1157	1522	
Septiembre	2070	3028	3445	4162		1672	1641	2230	2729		398	1387	1215	1433	
Octubre	2656	3292	3248	3842		2248	1998	2135	3198		408	1294	1113	644	
Noviembre	2458	3327	3212	3706		2000	1764	2010	4198		458	1563	1202	-492	
Diciembre	2514	3509	3413	3727		1809	2233	2809	4611		705	1276	604	-884	
Acumulado en el año															
Enero	2929	2570	2868	2747	2981	1622	1662	1787	1767	3271	1307	908	1081	980	-290
Febrero	5199	4961	5815	5525		2867	3191	3209	3799		2332	1770	2606	1726	
Marzo	7811	7862	9453	8876		4330	4654	5206	6049		3481	3208	4247	2827	
Abril	10835	10613	12563	12511		5949	6159	7375	8207		4886	4454	5188	4304	
Mayo	13748	13612	15606	16373		7526	7724	8962	10639		6222	5888	6644	5734	
Junio	16558	16583	18844	20101		9364	9380	11250	13137		7194	7203	7594	6964	
Julio	19119	20047	22288	23831		11153	11321	13995	15672		7966	8726	8293	8159	
Agosto	21925	23088	25820	28113		13306	12957	16370	18432		8619	10131	9450	9681	
Septiembre	23995	26116	29265	32275		14978	14598	18600	21161		9017	11518	10665	11114	
Octubre	26651	29408	32513	36117		17226	16596	20735	24359		9425	12812	11778	11758	
Noviembre	29109	32735	35725	39823		19226	18360	22745	28557		9883	14375	12980	11266	
Diciembre	31623	36244	39138	43550		21035	20593	25554	33168		10588	15651	13584	10382	

Fuente: Ministerio de Economía, Coordinadoría Intercambio Comercial del Departamento de Comercio Exterior (DECEX-CIC), desde abril 1990.

Nota: cifras incluyen las revisiones oficiales recientes.

a/ Cifras sujetas a revisión.

Cuadro 12  
BRASIL: ESTRUCTURA DE LAS EXPORTACIONES, FOB

	Millones de dólares			Composición porcentual		Variación porcentual 1995 a/
	1994	Enero		Enero		
		1994	1995	1994	1995	
<b>Total</b>	<b>43558</b>	<b>2747</b>	<b>2981</b>	<b>100.0</b>	<b>100.0</b>	<b>8.5</b>
<b>Productos básicos</b>	<b>11058</b>	<b>545</b>	<b>632</b>	<b>19.8</b>	<b>21.2</b>	<b>16.0</b>
Mineral de hierro	2294	157	172	5.7	5.8	9.6
Harina de soja	1980	99	65	3.6	2.2	-34.3
Café en grano	2217	92	149	3.3	5.0	62.0
Soja en grano	1316	...	...	...	...	...
Hojas de tabaco	694	25	19	0.9	0.6	-24.0
Carne de ave congelada	609	43	47	1.6	1.6	9.3
Carne de vacuno congelada	268	15	3	0.5	0.1	-80.0
Otros	1680	114	177	4.1	5.9	55.3
<b>Productos industrializados</b>	<b>31866</b>	<b>2153</b>	<b>2310</b>	<b>78.4</b>	<b>77.5</b>	<b>7.3</b>
<b>Semimanufacturados</b>	<b>6892</b>	<b>437</b>	<b>583</b>	<b>15.9</b>	<b>19.6</b>	<b>33.4</b>
Aluminio en bruto	962	80	94	2.9	3.2	17.5
Semimanufacturas de fierro y acero	1072	99	90	3.6	3.0	-9.1
Celulosa	851	61	112	2.2	3.8	83.6
Ferro aleaciones	371	29	31	1.1	1.0	6.9
Cueros y pieles	459	36	37	1.3	1.2	2.8
Otros	3177 b/	132	219	4.8	7.3	65.9
<b>Manufacturados</b>	<b>24974</b>	<b>1716</b>	<b>1727</b>	<b>62.5</b>	<b>57.9</b>	<b>0.6</b>
Automóviles, tractores y piezas	1087	61	71	2.2	2.4	16.4
Calderas y aparatos mecánicos	3659	176	207	6.4	6.9	17.6
Productos químicos	2053	187	227	6.8	7.6	21.4
Textiles	1403	91	94	3.3	3.2	3.3
Laminados planos de fierro y acero	1310	102	91	3.7	3.1	-10.8
Calzado	1624	166	140	6.0	4.7	-15.7
Material eléctrico	1394	97	93	3.5	3.1	-4.1
Jugo de naranja	985	77	101	2.8	3.4	31.2
Plásticos y cauchos	1387	91	87	3.3	2.9	-4.4
Papel	942	61	77	2.2	2.6	26.2
Otros	9130 c/	607	539	22.1	18.1	-11.2
<b>Otros productos</b>	<b>634</b>	<b>49</b>	<b>39</b>	<b>1.8</b>	<b>1.3</b>	<b>-20.4</b>

Fuente: Banco Central do Brasil.

a/ Enero de 1995 respecto igual período del año anterior. b/ Incluye celulosa y cueros y pieles. c/ Incluye productos químicos, textiles, laminados planos de fierro y acero y plásticos y caucho.

Cuadro 13

BRASIL: EXPORTACIONES DE BIENES  
INDICE DE PRECIOS E INDICE DE QUANTUM Y DE VALOR

(Base igual periodo año anterior = 100)

(Datos: Enero/Octubre de 1991)

ITEMS	1991		
	Indice de Precios	Indice de Quantum	Indice de Valor
TOTAL	93.23	120.48	101.56
a) Básicos	104.20	99.33	103.67
. Algodón en bruto	103.68	131.09	135.91
. Cafe en grano	100.38	144.48	145.03
. Harina de soya	99.32	92.02	91.39
. Tabaco en hoja	124.63	103.66	129.19
. Mineral de hierro	107.80	98.71	106.40
. Soya en grano	99.41	53.68	53.29
b) Productos Semi-manufacturados	95.55	114.44	108.69
c) Productos manufacturados	93.23	120.48	101.56
. Azúcar refinada	87.76	72.54	63.66
. Cafe industrializado	107.48	62.54	67.22
. Calzados y componentes	117.86	93.09	109.72
. Calderas y aparatos mecánicos	92.82	114.62	106.39
. Maq. y aparatos electricos	26.66	370.10	98.69
. Material de transporte	106.60	89.95	95.88
. Productos siderúrgicos man.	109.40	108.02	118.18
. Jugo de naranja concentrado	54.63	93.95	51.32

Fuente: Ministério da Economia, Fazenda e Planejamento, CTIC/DECEX.

Cuadro 14

## BRASIL: IMPORTACIONES DE BIENES

(US\$ MILLONES)

PRODUCTOS	ENERO - SEPTIEMBRE					
	1993	VALOR		Composición %		Variación %
		1993	1994	1993	1994	1994 a/
A) Materias-Primas	9367	7089	7741	38.2	36.6	9.2
Cereales	391	266	265	1.4	1.3	-0.3
Trigo, malta, amido, gluten	835	676	631	3.6	3.0	-6.6
Productos químicos inorgánicos	412	313	332	1.7	1.6	6.2
Productos químicos orgánicos	1707	1323	1516	7.1	7.2	14.6
Abonos o fertilizantes	509	389	436	2.1	2.1	12.1
Plásticos	669	503	551	2.7	2.6	9.6
Caucho	358	263	347	1.4	1.6	32.1
Materias texteis	1125	848	792	4.6	3.7	-6.6
Hierro fundido	369	269	306	1.4	1.4	13.9
Demás productos	2992	2241	2565	12.1	12.1	14.5
B) Bienes de Consumo	2746	1955	2401	10.5	11.3	22.8
Prod. hort., pescados y laticinios.	602	454	498	2.4	2.4	9.7
Optica, cine-photo y som	1255	929	1132	5.0	5.3	21.8
Demas productos	889	572	771	3.1	3.6	34.8
C) Combustibles y Minerales	5166	3846	3546	20.7	16.7	-7.8
Petróleo en bruto	2141	1651	1578	8.9	7.5	-4.4
Demás productos	3025	2195	1968	11.8	9.3	-10.4
D) Bienes de Capital	8187	5661	7490	30.5	35.4	32.3
Calderas, apar. mecanicos	3729	2672	3361	14.4	15.9	25.8
Material electricos	2064	1445	1968	7.8	9.3	36.2
Veic. automobiles y partes	1797	1221	1876	6.6	8.9	53.7
Total excepto autos y partes	6390	4441	5614	23.9	26.5	26.4
E) Total general (A + B + C + D)	25466	18551	21178	100.0	100.0	14.2
F) Total general exclusive petróleo	23325	16901	19600	91.1	92.5	16.0

Elaboración: "Instituto de Ciencias Economicas" y "Gestao-ICEG/USU".

Fuente: DRF/CIEF (excepto Petroleo)

a/ variación respecto a igual periodo del año anterior.

Cuadro 15

BRASIL: IMPORTACIONES DE BIENES  
 INDICE DE PRECIOS, QUANTUM Y VALOR  
 ENERO-SEPTIEMBRE 1991

(Base: igual periodo año anterior)

ITEMS	Indice de Precios	Indice de Quantum	Indice de Valor
Total	97.32	103.25	98.09
a) Materias primas	95.75	120.74	111.35
. Cereales	96.51	239.56	231.21
. Abonos y fertilizantes	99.39	113.94	113.24
. Plásticos y sus productos	80.94	147.24	119.17
. Caucho y sus productos	95.51	103.24	98.61
. Papel cartón y sus productos	103.96	137.73	143.17
b) Bienes de consumo	82.39	160.18	110.87
c) Combustibles	101.70	95.55	96.84
. Petroleo en bruto	102.63	121.68	122.90
d) Bienes de capital	97.32	103.25	98.09
. Calderas e instrum.mecánicos	92.96	100.77	97.39
. Maq. y aparatos electricos	111.58	77.32	86.27
. Material de transporte	82.53	178.17	128.33

Fuente: FUNCEX-Fundação Centro de Estudos de Comercio Exterior,  
 basada en datos oficiales.

Cuadro 16

BRASIL: BALANCE DE PAGOS  
1993 - 1994

Discriminación	US\$ millones	
	1993a/	1994a/
Balanza Comercial	13072	10390
Exportaciones	38783	43558
Importaciones	25711	33168
Servicios (neto)	-15362	-14437
Intereses	-8453	-6397
Otros Servicios	-6909	-8040
Transferencias Unilaterales	1653	2596
Transacciones Corrientes	-637	-1451
Capital	9903	14836
Inversiones (neto)	6179	8131
Brasileños en exterior	-1094	-1037
Estranjeros en Brasil	7273	9168
Portfolio	6650	7280
Directo	623	1888
Reinversiones	100	80
Préstamos recibidos	2409	2216
Estranjeros	2568	2507
Nuevos ingresos	1378	2507
Refinanciamiento	1190	
Brasileños	-159	291
Amortizaciones	-9692	-50541
Pagadas	-8982	-10995
Refinanciadas (inclui clube de Paris)	-710	-39546
Préstamos en Moneda	11110	54200
Corto Plazo	154	1172
Longo Plazo	10956	53028
Bancos brasileños		5752
Nuevos ingresos		
Refinanciamiento		5752
Banco comerciales extranjeros	707	37966
Nuevos ingresos	707	1106 b/
Refinanciamiento		36860
Intercompanhias	1357	1558
Demas c/	8892	7752
Otros Capitais	-203	750 d/
Errores y omisiones	-862	-446
Superávit (+) o Déficit (-)	8404	12939
Préstamos Recibidos	-8404	-12939
Haveres (- = aumento)	-8709	-7215
Obligaciones - FMI	-495	-129
Obligaciones de Corto Plazo	800	-5595
Atrazados	1133	-5653
Otras	-333	58

a/ Preliminar

b/ Inclui US\$ 353 millones de New Money (Acuerdo)

c/ Inclui bonus "commercial paper" y "fixed/floating rate notes"

d/ Inclui US\$ 2.8 billiones referentes a adquisicion de bonus del Tesoro Americano para constitución de garantías e apropiación de US\$ 3.937 millones de descuentos sobre la deuda (Acuerdo).

Cuadro 17

BRASIL: RESERVAS INTERNACIONALES EN EL BANCO CENTRAL  
(Balance en millones de dólares)

Período	Caja	Liquidez
Diciembre		
1985	7690	10482
1986	4585	6760
1987	4433	7458
1988	5359	9536
1989	7268	9679
1990	8751	9973
1991	8522	9406
1992	19008	23754
1993	25878	32211
1991		
Febrero	8600	9805
Marzo	7468	8668
Abril	7609	8808
Mayo	8411	9665
Junio	9225	10401
Julio	8908	10113
Agosto	8052	9261
Septiembre	7054	7956
Octubre	7009	7987
Noviembre	7037	7863
Diciembre	8522	9406
1992		
Enero	9682	11866
Febrero	11081	14378
Marzo	13741	17062
Abril	15162	18518
Mayo	16919	20512
Junio	18109	21703
Julio	18941	22705
Agosto a/	18932	23109
Septiembre	17682	21964
Octubre	19366	24124
Noviembre	19883	24481
Diciembre	19008	23754
1993		
Enero	18779	23313
Febrero	18493	22890
Marzo	17960	22309
Abril	17816	22737
Mayo	18661	23981
Junio	18814	24476
Julio	19619	25937
Agosto	20277	27088
Septiembre	20116	26948
Octubre	22229	29019
Noviembre	...	31011
Diciembre	25878	32211
1994		
Enero	29138	35390
Febrero	30525	36542
Marzo	32395	38282
Abril	35082	38289
Mayo	38270	41408
Junio	40131	42881
Julio	40317	43090
Agosto	40204	42981
Septiembre	40873	43455
Octubre	40441	42845
Noviembre	39531	41937
Diciembre	36471	38806

Fuente: Bco Central/Depto. Económico-DEPEC. Informativo mensual.

Nota: Las Reservas Internacionales se refieren a los activos del Banco Central. La columna señala los activos disponibles. La columna Liquidez se refiere al concepto de liquidez internacional considerada por el FMI.

a/ Estimación preliminar.



Cuadro 18

## BRASIL: INDICADORES ECONOMICO-FINANCIEROS

Periodo	Tasa de cambio nominal al final del periodo			Indice Nacional de Precios al Consumidor (INPC) a/		
	Cruzeiro Real por dolar	Variación Porcentual		Indice: Diciembre 1990=100	Variación Porcentual	
		Mensual	12 meses		Mensual	12 meses
Diciembre						
1989	0.01	54.18	1401.55	5.94	51.28	1863.60
1990	0.17	17.52	1397.01	100.00	19.14	1585.20
1991	1.07	27.18	528.48	575.82	24.15	475.10
1992	12.39	24.50	1059.01	7297.89	27.89	1168.98
1993	326.1	38.18	2532.57	189566.60	37.73	2497.55
1991						
Abril	0.26	9.12	391.94	170.66	5.01	370.44
Mayo	0.28	9.19	424.12	182.06	6.68	367.68
Junio	0.31	9.67	452.70	201.78	10.83	364.29
Julio	0.35	11.00	398.66	226.28	12.14	362.32
Agosto	0.39	13.62	449.64	261.62	15.62	376.49
Septiembre	0.46	18.07	452.04	302.49	15.62	382.17
Octubre	0.65	38.73	503.10	366.25	21.08	410.18
Noviembre	0.84	30.29	480.75	463.23	26.48	451.89
Diciembre	1.07	27.18	528.48	575.10	24.15	475.10
1992						
Enero	1.32	23.45	499.48	724.17	25.92	498.73
Febrero	1.63	23.60	625.89	901.44	24.48	520.06
Marzo	1.99	21.90	732.04	1096.33	21.62	574.58
Abril	2.40	20.53	819.00	1324.81	20.84	676.29
Mayo	2.85	18.91	900.74	1645.43	24.20	803.78
Junio	3.45	20.98	1003.93	1988.50	20.85	885.48
Julio	4.20	21.99	1113.20	2427.56	22.08	972.81
Agosto	5.13	22.03	1203.08	2970.85	22.38	1035.56
Septiembre	6.40	24.73	1276.55	3683.26	23.98	1117.65
Octubre	8.03	25.53	1145.56	4643.49	26.07	1167.85
Noviembre	9.95	23.85	1083.95	5706.38	22.89	1131.87
Diciembre	12.39	24.50	1059.01	7297.89	27.89	1168.98
1993						
Enero	15.72	26.90	1091.41	9397.49	28.77	1197.70
Febrero	19.86	26.32	1117.65	11727.13	24.79	1200.93
Marzo	25.12	26.50	1163.63	14961.47	27.58	1264.68
Abril	32.27	28.45	1246.69	19262.89	28.75	1354.01
Mayo	41.70	29.23	1363.62	24421.49	26.78	1384.20
Junio	54.34	30.31	1476.58	31838.30	30.37	1501.12
Julio	71.18	30.99	1592.91	41711.36	31.01	1618.24
Agosto	94.65	32.97	1744.67	55634.61	33.38	1772.68
Septiembre	128.07	35.31	1901.09	75457.22	35.63	1948.65
Octubre	174.00	35.86	2065.77	101203.23	34.12	2079.47
Noviembre	236.00	35.63	2271.88	137636.39	36.00	2311.97
Diciembre	326.11	38.18	2532.57	189566.60	37.73	2497.55
1994						
Enero	458.66	40.65	2817.68	267895.52	41.32	2750.71
Febrero	637.80	39.06	3111.80	376580.74	40.57	3111.19
Marzo	913.35	43.20	3535.80	538811.72	43.08	3501.33
Abril	1302.28	42.58	3935.82	769746.42	42.86	3896.01
Mayo	1875.27	44.00	4397.05	1098659.07	42.73	4398.74
Junio	2750.00	46.65	4960.73	1628652.20	48.24	5015.39
Julio b/	0.940	-	-	1754872.75	7.75	4107.18
Agosto	0.889	-5.43	-	1787337.89	1.85	3112.64
Septiembre	0.853	-4.05	-	1812360.62	1.40	2301.84
Octubre	0.846	-0.82	-	1863469.19	2.82	1741.31
Noviembre	0.845	-0.12	-	1918627.88	2.96	1293.98
Diciembre	0.846	0.12	-	1951244.55	1.70	929.32
1995						
Enero	0.842	-0.47	-	1979342.48	1.44	638.85

FUENTE: Banco Central do Brasil y IBGE.

a/ El INPC en su concepto restringido es el promedio de los índices de precios al consumidor de las áreas metropolitanas.

b/ A partir de julio inclusive nueva unidad monetaria Real (R\$).

Cuadro 19

## BRASIL: TASAS DE VARIACION DE LOS PRECIOS

(porcentajes)

INDICE	1993						1994										1995				
	JUL.	AGO.	SEP.	OCT.	NOV.	DIC.	ENE.	FEB.	MAR.	ABR.	MAY.	JUN.	JUL.a/	AGO.	SEP.	OCT.	NOV.	DIC.	ENE.	FEB.	
Precios al Consumidor - (INPC)																					
mensual	31.01	33.38	35.63	34.12	36.00	37.73	41.32	40.57	43.08	42.86	42.73	48.24	7.75	1.85	1.40	2.82	2.96	1.70	1.44	...	
12 meses	1618.24	1772.68	1948.65	2079.47	2311.97	2497.55	2750.71	3111.19	3501.33	3896.01	4398.74	5015.39	4107.18	3112.64	2301.84	1741.31	1293.98	929.32	638.85	...	
Precios al Consumidor Real - (IPC-R) b/																					
mensual	-	-	-	-	-	-	-	-	-	-	-	-	6.08	5.46	1.51	1.86	3.27	2.19	1.67	0.99	
12 meses	-	-	-	-	-	-	-	-	-	-	-	-	-	-	-	-	-	-	-	-	
General de Precios - (IGP-DI)																					
mensual	31.96	33.53	36.99	35.14	36.96	36.22	42.19	42.41	44.83	42.46	40.95	46.58	5.47	3.40	1.55	2.55	2.47	0.57	1.36	...	
12 meses	1769.75	1888.75	2038.96	2213.58	2450.86	2709.04	3001.79	3391.63	3856.60	4296.36	4584.86	5153.27	4098.71	3151.30	2310.18	1728.94	1268.37	910.26	620.16	...	
Precios al Mayor - (IPA-DI)																					
mensual	32.29	33.34	37.25	35.03	36.52	35.72	41.28	43.23	43.65	40.20	38.47	45.50	11.26	4.40	1.79	2.71	2.18	0.17	0.87	...	
12 meses	1763.68	1850.58	2005.19	2177.20	2398.46	2639.47	2954.96	3366.38	3787.77	4147.70	4353.88	4873.44	4082.82	3174.98	2328.86	1747.50	1282.78	920.58	628.67	...	
Precios al por mayor Industria de Transformación																					
mensual	31.83	33.22	34.11	36.37	36.80	35.15	40.20	42.23	41.79	41.78	39.82	45.54	...	-0.02	-0.14	0.20	0.94	1.08	1.11	...	
12 meses	1755.23	1861.23	2010.41	2210.45	2430.66	2653.77	2947.67	3287.80	3553.18	3932.92	4238.90	4744.15	...	...	...	...	...	...	...	...	
Precios al por mayor Productos Agrícolas																					
mensual	24.15	33.80	46.63	31.67	36.26	36.18	45.57	45.65	48.94	36.88	38.23	48.17	...	13.36	5.21	5.99	2.00	-2.83	0.78	...	
12 meses	1765.91	1803.61	1949.99	2042.58	2254.80	2527.42	2872.05	3456.06	3971.96	4390.21	4464.51	5168.54	...	...	...	...	...	...	...	...	
Costo de Vida- Brasil																					
mensual	30.74	35.69	35.48	35.75	37.32	37.72	42.67	41.98	43.47	45.57	42.57	32.45	8.10	2.60	1.46	2.65	3.11	1.11	1.63	1.62	
12 meses	1781.26	1950.68	2102.70	2261.71	2542.25	2816.96	3099.28	3437.37	3937.45	4405.07	4842.95	4829.18	3975.61	2981.71	2207.87	1645.14	1210.38	862.04	585.31	390.50	
Nacional de Construcción - (INCC)																					
mensual	33.73	28.42	40.09	34.03	38.40	32.99	45.93	39.14	55.71	54.20	45.60	44.74	3.58	0.14	0.38	1.32	2.36	1.32	3.50	...	
12 meses	1754.94	1931.14	2018.70	2288.11	2458.95	2763.64	2952.53	3364.35	3967.82	5071.98	5255.90	5997.80	4623.02	3582.94	2538.97	1894.93	1375.44	1024.08	697.25	...	
Costo de Vida-São Paulo - (ICV-SP)																					
mensual	30.89	33.97	34.12	35.23	35.84	38.52	40.30	38.19	41.94	46.22	45.10	50.75	6.95	1.95	0.82	3.17	3.02	1.25	0.80	1.32	
12 meses	1576.93	1724.11	1866.48	2002.86	2243.53	2490.99	2752.90	3051.41	3473.92	3959.17	4460.84	5167.34	4203.93	3175.26	2362.06	1778.36	1324.53	941.25	648.10	448.50	
Costo de Vida-Distrito Federal																					
mensual	33.30	32.90	38.00	31.00	38.30	36.54	42.05	43.02	45.50	49.81	48.65	50.88	6.07	1.46	0.50	3.05	2.94	2.05	0.25	...	
12 meses	1808.56	1930.58	2076.54	2172.74	2491.63	2768.16	2960.97	3437.32	3913.38	4482.14	5039.86	5791.43	4608.38	3518.18	2562.15	2015.49	1500.18	1121.24	809.06	...	

- Fuente: 1) Fundação Instituto Brasileiro de Geografia e Estatística (FIBGE).  
. Índice Nacional de Precios al Consumidor (INPC).  
2) Fundação Getúlio Vargas (FGV)  
. Índice General de Precios en su concepto de disponibilidad interna (IGP-DI).  
. Índice de Precios al por mayor en su concepto de disponibilidad interna (IPA-DI).  
. Costo de Vida - Brasil.  
. Índice Nacional de Construcción (INCC).  
3) Fundação de Pesquisas Econômicas da Universidade de São Paulo (FIPE).  
. Índice de Costo de Vida de São Paulo.  
4) Companhia do Desenvolvimento do Planalto Central (CODEPLAN).  
. Índice de Costo de Vida de Distrito Federal.
- a/ A partir de julio inclusive, variaciones en relación a la nueva moneda Real (R\$).  
b/ IPC-R : nuevo índice de precios al consumidor real (IBGE).

Cuadro 20

## BRASIL: VARIACION MENSUAL Y TRIMESTRAL ANUALIZADA DE LOS PRINCIPALES INDICES DE PRECIOS

	Indice general de Precios (disponibilidad interna) a/ IGP-DI		Indice de Precios al por mayor (disponibilidad interna) IPA-DI		Indice nacional de precios al consumidor b/ INPC	
	Mensual	Trimestral Anualizada c/	Mensual	Trimestral Anualizada c/	Mensual	Trimestral Anualizada c/
	-----					
1991						
Enero	19.93	624.2	20.32	678.8	20.95	705.8
Febrero	21.11	718.7	21.57	700.7	20.20	800.1
Marzo	7.25	488.9	7.48	510.9	11.79	597.7
Abril	8.74	298.0	9.04	312.1	5.01	296.4
Mayo	6.53	138.3	5.45	133.3	6.68	146.0
Junio	9.86	162.3	8.77	144.7	10.83	137.6
Julio	12.83	204.0	12.45	176.7	12.14	209.0
Agosto	15.49	320.0	15.60	299.7	15.60	326.1
Septiembre	16.19	425.5	15.17	402.4	15.60	404.3
Octubre	25.85	713.3	27.34	726.1	21.08	585.4
Noviembre	25.76	1043.6	25.52	1048.3	26.68	888.4
Diciembre	22.14	1296.4	21.50	1322.4	24.15	1214.9
1992						
Enero	26.84	1340.9	27.11	1312.1	25.92	1438.1
Febrero	24.79	1296.9	25.48	1310.3	24.48	1334.0
Marzo	20.70	1232.2	19.67	1227.3	21.62	1220.7
Abril	18.54	916.3	17.80	879.1	20.84	1020.1
Mayo	22.45	842.2	21.23	753.0	24.50	1020.8
Junio	21.42	864.8	20.90	788.6	20.85	992.7
Julio	21.69	971.6	22.19	928.7	22.08	1038.3
Agosto	25.54	1083.9	27.40	1154.7	22.38	962.7
Septiembre	27.37	1333.6	27.17	1435.9	23.98	1077.1
Octubre	24.94	1493.0	24.83	1573.0	26.07	1238.7
Noviembre	24.22	1427.0	24.43	1422.4	22.89	1261.2
Diciembre	23.70	1258.5	23.78	1266.4	27.89	1441.2
1993						
Enero	28.77	1432.9	26.69	1349.7	28.77	1577.5
Febrero	26.51	1549.1	26.23	1435.4	24.79	1683.7
Marzo	27.81	1779.4	28.08	1660.1	27.58	1666.5
Abril	28.21	1746.9	28.32	1752.5	28.75	1665.4
Mayo	32.27	2106.9	32.06	2119.2	26.78	1780.7
Junio	30.72	2314.9	30.30	2277.1	30.37	1950.7
Julio	31.96	2610.1	32.29	2585.2	31.01	2098.5
Agosto	33.53	2714.8	33.34	2690.8	33.38	2593.3
Septiembre	36.99	3295.0	37.25	3335.6	35.69	3060.6
Octubre	35.14	3634.3	35.03	3629.2	34.12	3371.6
Noviembre	36.96	4033.0	36.52	3997.8	36.00	3652.5
Diciembre	36.22	3940.9	35.72	3818.2	37.73	3883.3
1994						
Enero	42.19	4852.4	41.28	4595.5	41.32	4810.0
Febrero	42.41	5689.0	43.23	5589.0	40.57	5504.0
Marzo	44.83	7297.3	43.65	7039.7	43.08	6426.8
Abril	42.46	7353.6	40.20	6823.9	42.86	6716.0
Mayo	40.95	7052.6	38.47	5948.4	42.73	7144.7
Junio	46.58	7404.7	45.50	6266.0	48.24	8247.7
Julio d/	5.47	2154.6	4.41	1858.1	7.75	2601.4
Agosto	3.34	551.5	4.40	532.7	1.85	600.4
Septiembre	1.55	50.1	1.79	51.6	1.40	53.3
Octubre	2.58	34.3	2.71	41.9	2.82	27.1
Noviembre	2.47	29.8	2.18	30.2	2.96	32.8
Diciembre	0.57	24.9	0.17	22.1	1.70	34.4
1995						
Enero	1.36	19.0	0.87	13.6	1.44	27.3

FUENTE: CEPAL, en base a datos de Fundação Getúlio Vargas (FGV) y Fundação Instituto Brasileiro de Geografia e Estatística (FIBGE).

a/ El IGP-DI es el promedio ponderado del índice de precios al por mayor (60%) del índice de Costo de Vida en Rio de Janeiro (30%) y del Costo de la construcción civil (10%).

b/ El INPC, en su concepto restringido, es el promedio de los índices de precios al consumidor de las áreas metropolitanas; c/ Estimación anual basada en el trimestre que termina en el mes indicado.

d/ Inflación en relación a la nueva moneda Real (R\$).

Cuadro 21

BRASIL: EVOLUCION DEL TIPO DE CAMBIO REAL  
(Base: 1990=100)

Periodo	Tipo de cambio (promedio mes)		Indice de precios al por mayor productos manufacturados		Tipo de cambio real  (2)x(4):(3) (5)
	Cruzeiro Real por dólar  (1)	índice  (2)	Brasil  (3)	Estados Unidos  (4)	
1988	0.00	0.5	0.3	91.8	152.1
1989	0.00	5.7	4.0	96.4	136.9
1990	0.07	100.0	100.0	100.0	100.0
1991	0.41	601.6	416.6	100.6	145.3
1992	4.51	6694.8	5004.0	101.4	135.7
1993	88.45	131218.4	109459.0	102.5	122.9
1992					
I trimestre	1.50	2220.7	1546.6	100.1	143.9
II trimestre	2.66	3944.4	2810.7	101.3	142.8
III trimestre	4.76	7058.2	5321.2	102.1	135.9
IV trimestre	9.14	13556.0	10337.7	102.2	134.0
1993					
I trimestre	18.13	26900.23	21157.12	102.48	130.89
II trimestre	37.96	56315.08	46042.32	102.87	125.92
III trimestre	85.56	126937.58	105926.74	102.33	122.73
IV trimestre	212.14	314720.54	264709.99	102.37	121.76
1992					
Enero	1.20	1776.4	1220.5	99.9	145.4
Febrero	1.48	2193.7	1542.9	100.3	142.6
Marzo	1.81	2691.9	1876.4	100.2	143.7
Abril	2.20	3260.6	2242.0	100.4	146.1
Mayo	2.63	3899.7	2740.9	101.3	144.1
Junio	3.15	4672.8	3449.4	102.2	138.4
Julio	3.83	5680.8	4167.2	102.1	139.1
Agosto	4.67	6931.4	5251.5	102.1	134.7
Septiembre	5.77	8562.4	6544.9	102.2	133.8
Octubre	7.21	10703.7	8184.4	102.5	134.1
Noviembre	9.05	13421.4	10182.2	102.2	134.8
Diciembre	11.15	16542.9	12646.3	101.9	133.3
1993					
Enero	14.06	20857.5	16020.4	102.2	133.1
Febrero	17.87	26509.0	20498.1	102.5	132.6
Marzo	22.47	33334.3	26952.9	102.7	127.0
Abril	28.73	42620.9	34615.6	102.8	126.6
Mayo	37.04	54950.7	44986.5	103.0	125.8
Junio	48.11	71373.6	58524.9	102.8	125.4
Julio	62.77	93122.5	77153.3	102.7	124.0
Agosto	82.74	122749.0	102783.7	102.2	122.1
Septiembre	111.18	164941.2	137843.2	102.1	122.2
Octubre	151.23	224357.4	187976.0	102.5	122.3
Noviembre	205.80	305314.8	257150.0	102.3	121.5
Diciembre	279.39	414489.4	349004.0	102.3	121.5
1994					
Enero	390.85	579846.0	493072.8	102.6	120.7
Febrero	535.53	794486.1	701297.5	102.6	116.2
Marzo	768.12	1139545.3	994369.7	103.1	118.2
Abril	1109.56	1646089.0	1409817.4	103.2	120.5
Mayo	1585.48	2352140.7	1971206.7	103.5	123.5
Junio	2296.26	3406619.1	2334894.3	103.6	151.2
Reales (R\$) por dólar					
Julio	0.930	...	2568383.7	103.7	...
Agosto	0.899	...	2568383.7	104.3	...
Septiembre	0.865	...	2570952.1	104.0	...
Octubre	0.846	...	2576094.0	104.0	...
Noviembre	0.842	...	...	...	...
Diciembre	0.850	...	...	...	...

Fuente: Fondo Monetario Internacional, Estadísticas Financieras Internacionales y Fundação Getúlio Vargas. Conyuntura Económica.

IBRE/FGV: Índice de Precios al por Mayor, industria de transformación.

Cuadro 22

BRASIL: TASAS DE INTERES MENSUALES  
(Tasas promedio mensuales en porcentaje)

	Tasas de captación			Tasa de Referencia del Banco Central (TR)	Tasas de aplicación		Tasa de Inflación a/ INPC
	Operaciones mercado abierto	Certificado de depósito	Depósitos de ahorros		Capital de giro	Credito al consumidor	
-----							
Diciembre							
1988	22.13	25.10	22.17		26.51	26.77	22.13
1989	69.90	64.22	54.32		70.00	78.00	51.28
1990	22.84	22.11	19.99		24.00	34.00	19.14
1991	31.16	28.40	29.06	28.42	35.20	35.40	24.15
1992	26.40	25.91	24.57	23.95	29.00	32.50	27.89
1993	40.41	39.80	37.48	36.80	46.50	70.20	37.73
-----							
1991							
Agosto	15.74	14.35	12.51	11.95	16.60	16.40	15.62
Septiembre	19.77	20.10	17.36	16.78	23.20	23.60	15.62
Octubre	25.95	21.20	20.37	19.77	24.20	24.40	21.08
Noviembre	32.41	35.10	31.17	30.52	39.20	40.10	26.68
Diciembre	31.16	28.40	29.06	28.42	35.20	35.40	24.15
-----							
1992							
Enero	26.66	28.90	26.11	25.48	31.00	41.50	25.92
Febrero	28.76	29.56	26.24	25.61	32.00	39.10	24.48
Marzo	26.86	30.15	24.89	24.27	33.00	35.40	21.62
Abril	23.92	22.94	21.69	21.08	26.00	34.00	20.84
Mayo	22.99	23.95	20.40	19.81	26.50	30.00	20.50
Junio	24.28	24.05	21.66	21.05	26.00	35.40	20.85
Julio	26.26	24.03	24.31	23.69	27.00	37.00	22.08
Agosto	25.66	26.00	23.84	23.22	29.00	35.40	22.38
Septiembre	27.65	27.66	26.01	25.38	30.50	32.00	23.98
Octubre	28.50	28.17	25.70	25.07	31.00	33.60	26.07
Noviembre	26.40	26.40	23.91	23.29	32.00	32.00	22.89
Diciembre	26.40	25.91	24.57	23.95	29.00	32.50	27.89
-----							
1993							
Enero	29.10	28.51	27.39	26.76	35.00	35.40	28.77
Febrero	28.80	28.91	27.03	26.40	35.00	36.10	24.79
Marzo	28.90	28.36	26.44	25.81	36.00	37.20	27.58
Abril	30.70	30.54	28.86	28.22	37.10	39.80	28.75
Mayo	31.20	30.90	29.32	28.68	38.20	40.70	26.78
Junio	32.10	31.91	30.73	30.08	38.90	42.20	30.37
Julio	33.93	32.90	31.02	30.37	40.00	39.10	31.01
Agosto	34.64	34.48	34.01	33.34	40.00	42.50	33.38
Septiembre	37.23	35.67	35.29	36.53	40.50	40.50	35.63
Octubre	38.40	36.88	37.21	36.54	40.00	40.00	34.12
Noviembre	38.39	36.63	36.84	36.16	42.00	40.00	36.00
Diciembre	40.41	39.80	37.48	36.80	46.50	70.20	37.73
-----							
1994							
Enero	41.72	42.59	42.15	41.44	49.00	66.10	41.32
Febrero	47.00	54.00	40.56	39.86	51.00	65.00	40.57
Marzo	48.00	50.20	42.56	41.85	53.00	70.00	43.08
Abril	46.00	45.24	46.69	45.97	56.00	68.00	42.86
Mayo	54.33	54.36	47.17	46.44	55.00	63.00	42.73
Junio	50.84	50.53	47.61	46.88	52.00	64.50	48.24
Julio d/	8.90	9.10	5.55	5.03	8.60	12.50	7.75
Agosto	5.40	5.30	2.64	2.13	5.00	5.40	1.85
Septiembre	3.95	3.88	2.95	2.44	4.70	5.80	1.40
Octubre	...	2.77	3.07	2.56	5.30	6.80	2.82
Noviembre	6.10	5.90	3.44	2.92	6.99	9.70	2.96
Diciembre	5.00	4.80	3.39	2.87	...	9.20	1.70
-----							
1995							
Enero	4.70	4.07	2.61	2.10	...	8.50	1.44
Febrero	5.40	3.11	2.36	1.85	7.00	8.10	...

Fuente: CEPAL, sobre la base de datos de publicaciones financieras.

a/ 1985:Índice General de Precios en el concepto de disponibilidad interna ;

1986:Índice Nacional de Precios al Consumidor en su concepto amplio (enero y febrero) e Índice de Precios al Consumidor, febrero adelante.

1987:Índice de Precios al Consumidor (IPC) hasta mayo inclusive;junio adelante Índice Nacional de Precios al Consumidor-INPC.

1988 y 1989 (hasta julio):Índice Nacional de Precios al Consumidor (INPC); 1989 - agosto: IPC; 1989 sep-dic. y 1990 - INPC.

b/ Tasa promedio aritmética de las financieras de São Paulo y Rio de Janeiro, en la última semana del mes.

c/ Incluye sólo 2 semanas;últimas dos semanas no hubo transacciones. d/ Tasas en relación a la nueva moneda Real (R\$).

Cuadro 23

BRASIL: MEDIOS DE PAGO Y BASE MONETARIA  
(Saldos millones de cruzeiros reales)

PERIODO	MEDIOS DE PAGO a/			BASE MONETARIA b/		
	Saldo a fin de cada mes	Variación en relación a diciembre del año anterior (%)	Variación en relación al mismo mes del año anterior (%)	Saldo a fin de cada mes	Variación en relación a diciembre del año anterior (%)	Variación en relación al mismo mes del año anterior (%)
1991						
Marzo	3441	36.24	461.88	2024	24.83	491.13
Abril	3500	38.58	312.83	2027	25.03	248.23
Mayo	3777	49.54	230.52	2249	38.75	144.10
Junio	4411	74.65	277.79	2475	52.65	195.76
Julio	4341	71.88	265.12	2571	58.60	237.63
Agosto	4981	97.21	282.01	2812	73.45	259.79
Septiembre	6139	143.07	305.24	3210	97.99	248.39
Octubre	5921	134.43	292.18	3479	114.56	278.18
Noviembre	7302	189.11	308.73	4446	174.25	333.25
Diciembre	10749	325.59	325.59	6342	291.19	291.19
1992						
Enero	10644	-0.98	397.68	5723	-9.76	337.18
Febrero	13313	23.85	311.97	8145	28.43	349.51
Marzo	13805	28.43	301.19	8376	32.06	313.86
Abril	17653	64.22	404.33	11041	74.09	444.71
Mayo	20740	92.94	449.10	12100	90.78	437.89
Junio	26630	147.74	503.68	13901	119.18	461.69
Julio	29881	177.98	588.32	16743	163.99	551.14
Agosto	38653	259.58	675.98	20404	221.72	625.57
Septiembre	46577	333.29	658.65	25461	301.46	693.19
Octubre	57087	431.07	864.13	32047	405.30	821.26
Noviembre	80600	649.81	1003.77	42500	570.12	855.85
Diciembre	109489	918.56	918.56	69275	992.29	992.29
1993 c/						
Enero	104930	-4.16	885.80	63437	-8.43	1008.42
Febrero	145208	32.62	990.75	77071	11.25	846.18
Marzo	162025	47.98	1073.67	93649	35.18	1018.11
Abril	220093	101.02	1146.76	117291	69.31	962.29
Mayo	275663	151.77	1229.14	147360	112.72	1117.87
Junio	345955	215.97	1199.10	175948	153.98	1165.73
Julio	452466	313.25	1414.23	242139	249.53	1346.21
Agosto	565347	416.35	1362.63	303610	338.27	1387.99
Septiembre	723233	560.55	1452.78	382364	451.95	1401.75
Octubre	962174	778.79	1585.44	559485	707.63	1645.83
Noviembre	1495853	1266.21	1755.90	788618	1038.39	1755.57
Diciembre	2389165	2082.11	2082.11	1421006	1951.25	1951.25
	S A L D O E N M I L L O N E S D E R E A L E S - R\$					
1994 c/						
Enero	1002	15.31	...	568	9.91	...
Febrero	1556	79.04	...	774	49.79	...
Marzo	1916	120.54	...	1035	100.22	...
Abril	2851	228.15	...	1562	202.37	...
Mayo	4243	388.34	...	2284	341.98	...
Junio	7681	784.13	...	3175	514.36	...
Julio	11194	1188.46	...	7534	1358.02	...
Agosto	13331	1434.44	...	9414	1721.84	...
Septiembre	16383	1785.73	...	12788	2374.80	...
Octubre	16958	1851.92	...	12999	2415.63	...
Noviembre	18128	1986.59	...	13256	2465.37	...
Diciembre	23081	2556.69	...	17685	3322.49	...
1995 c/						
Enero	18608	-19.38	1757.53	16737	-5.36	2846.92

Fuente: Banco Central do Brasil.

a/ Se define como la suma de los pasivos monetarios de la autoridad monetaria:

papel moneda en circulación y los depósitos a la vista del Banco do Brasil,

los Bancos comerciales y otras instituciones. Autoridad monetaria se refiere sólo al Banco Central.

b/ Se define como el papel moneda en circulación (papel moneda emitido menos moneda en la caja fuerte del Banco Central), mas las reservas bancarias (recogimientos compulsorios en especie del Banco de Brasil, Bancos Comerciales y de la Caja Económica). Hasta febrero de 1986 incluye los depósitos voluntarios de los Bancos Comerciales que a partir de marzo de 1986 fueron incorporados a las reservas bancarias.

c/ Preliminar.

Cuadro 24

BRASIL: RESULTADO FINANCIERO DEL TESORO NACIONAL

(Valores en millones de reales de Diciembre 1994) a/

ESPECIFICACION	(Enero-Diciembre)	
	1993	1994
<b>A. INGRESOS TOTALES</b>	49200	65534
Impuestos	46991	62795
Otros ingresos	2209	2739
<b>B. GASTOS TOTALES</b>	50490	64578
Sueldos y Contribuciones	18386	25176
Transf. a estados y municipios	12296	12330
Encargos reales de la deuda pública	1825	2744
Otros b/	19808	27072
<b>C. RESULTADO DE CAJA</b>	-1290	956

FUENTE: Secretaria Nacional da Fazenda, Departamento do Tesouro Nacional.

a/ Deflactor INPC - IBGE.

b/ Incluye variación de depósitos en el Banco do Brasil (conta suprimimento).

•  
-  
•

•  
•  
•