

Documento Interno  
para discusión  
No.LC/BRS/R.46/add 7/8  
Julio/Agosto 1994  
Original: Español

---

**CEPAL**

**COMISION ECONOMICA PARA AMERICA LATINA Y EL CARIBE  
OFICINA EN BRASILIA**

**EVOLUCION  
DE LA  
ECONOMIA  
BRASILEÑA**

---

*Informe Estadístico*

*Julio/Agosto 1994*

---

**Nota: A partir del mes de julio 1994, inclusive, las series se publican en la nueva moneda Real (R\$): 1 R\$ = 2750,0 cruzeiros reales (CR\$).**

**El presente informe estadístico incluye las informaciones disponibles hasta la cuarta semana del mes de agosto.**

20 SEP 1994

## INDICE

### Brasil: Evolución de los principales indicadores económicos

01. Brasil: Producción agropecuaria.
02. Brasil: Nivel de actividad de la industria manufacturera.
03. Brasil: Producción manufacturera por ramas industriales.
04. Brasil: Producción industrial según categorías de uso.
05. Brasil: Producción industrial, grado de utilización de la capacidad instalada.
06. Brasil: Indicadores del nivel de consumo.
07. Brasil: Evolución del salario-mínimo real.
08. Brasil: Personal ocupado y salario real en el sector manufacturero del Estado de Sao Paulo.
09. Brasil: Índice mensual de empleo urbano total y por sectores de actividad.
10. Brasil: Tasas de desempleo abierto en las principales áreas metropolitanas.
11. Brasil: Comercio exterior, FOB.
12. Brasil: Exportaciones de bienes, FOB.
13. Brasil: Exportaciones de bienes, índice de "quantum" y precios.
14. Brasil: Importaciones de bienes, FOB.
15. Brasil: Importaciones de bienes, índice de "quantum" y precios.
16. Brasil: Balance de pagos.
17. Brasil: Reservas internacionales en el Banco Central.
18. Brasil: Indicadores económicos-financieros.
19. Brasil: Tasas de variación de los precios.
20. Brasil: Variación mensual y trimestral anualizada de los principales índices de precios.
21. Brasil: Evolución del tipo de cambio real.
22. Brasil: Tasas de intereses mensuales.
23. Brasil: Medios de pago y base monetaria.
24. Brasil: Ingresos y gastos de la Tesorería Nacional.

## FUENTES

01. *Banco Central do Brasil (BACEN); Departamento Económico*
  - *Brasil Programa Económico: Ajustamento Interno e Externo (publicación trimestral).*
  - *"Informativo Mensal".*
  - *"Boletim Mensal".*
  - *"Relatório Anual".*
02. *Ministério de Economia, Fazenda e Planejamento (MEFP).*
  - i) *Secretaria Nacional de Economia.*
    - Departamento de Comércio Exterior (DECEX).*
    - *Brasil Exportação.*
  - ii) *Fundação Instituto Brasileiro de Geografia e Estatística (FIBGE).*
    - *Comissão Especial de Planejamento, Controle e Avaliação das Estatísticas Agropecuárias (CEPAGRO), "Levantamento Sistemático da Produção Agrícola" (mensual).*
    - *"Indicadores IBGE" (mensual): Para informaciones sobre desempleo, precios y producción industrial.*
03. *Faculdade de Economia e Administração da Universidade de São Paulo, Fundação Instituto de Pesquisas Econômicas (FIPE)*
  - *"Informações FIPE" (mensual).*
04. *Federação das Indústrias do Estado de São Paulo (FIESP).*
  - Departamento de Economia.*
  - *"Levantamento de Conjuntura - Índices FIESP" (mensual).*
05. *Fundo Monetário Internacional (FMI).*
  - *International Finance Statistics (IFS).*
  - *Balance of Payments Yearbook.*
06. *Fundação Centro de Estudos do Comércio Exterior (FUNCEX), Superintendência de Estudos e Pesquisas, Coordenação de Estudos Conjunturais (SECS).*
  - *"Balança Comercial e outros Indicadores Conjunturais" (mensual).*
07. *Fundação Getúlio Vargas (FGV), Instituto Brasileiro de Economia (IBRE).*
  - *"Conjuntura Econômica" (mensual).*
  - *"Agroanálisis" (mensual).*
08. *Ministério do Trabalho e Previdência.*
  - i) *Secretaria Nacional do Trabalho.*
    - *Estatística mensal de emprego e salário.*
09. *Secretaria de Economia e Planejamento do Estado de São Paulo.*
  - *Análise de Conjuntura Econômica.*

# BRASIL

## EVOLUCION DE LOS PRINCIPALES INDICADORES ECONOMICOS

### Producción Industrial y Comercio bienes de Consumo

(Variación mismo mes año anterior)

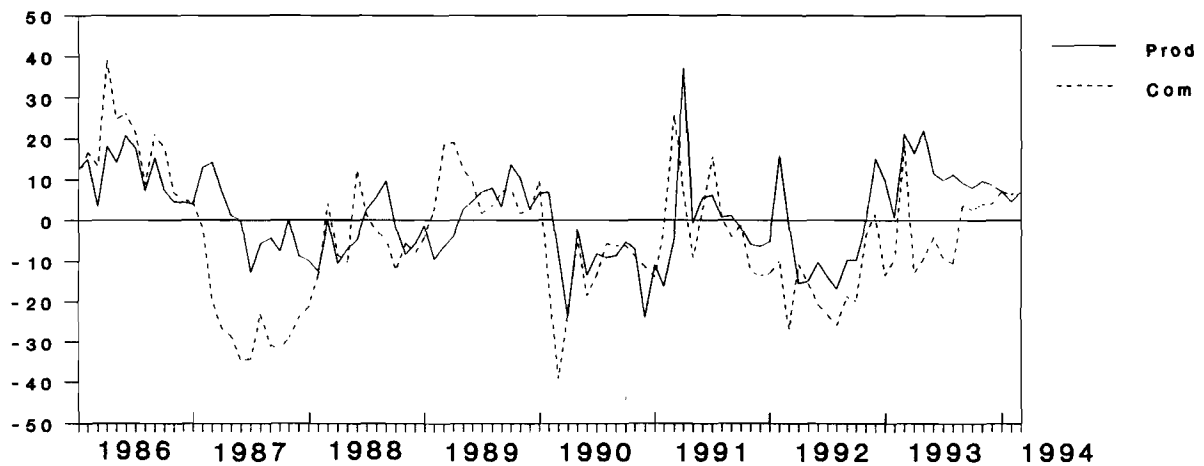

### Comercio Exterior

(Millones de dólares - FOB)

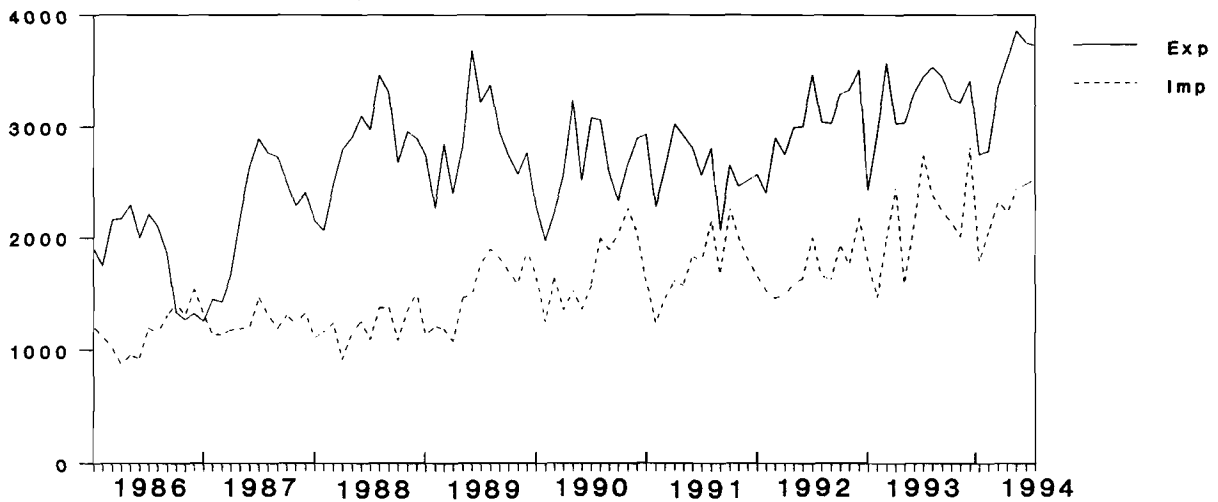

FUENTES Y NOTAS: Veanse cuadros 4,6,11.

# BRASIL

## EVOLUCION DE LOS PRINCIPALES INDICADORES ECONOMICOS

### Nivel de empleo y salario medio real Sector Manufacturero estado de São Paulo

(Variación mismo mes año anterior)

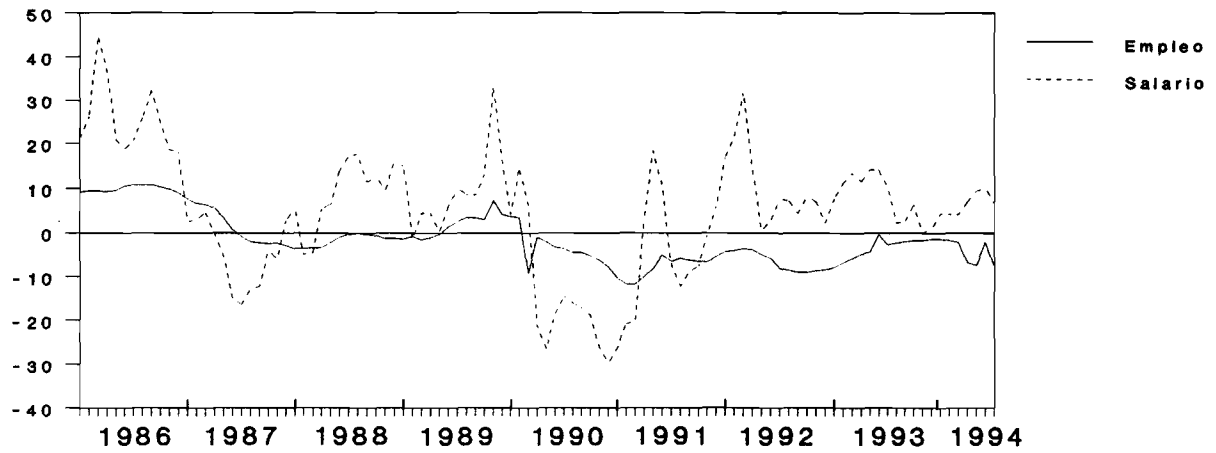

### Tasa Inflación Oficial e Interés de crédito al consumidor

(Porcentajes)

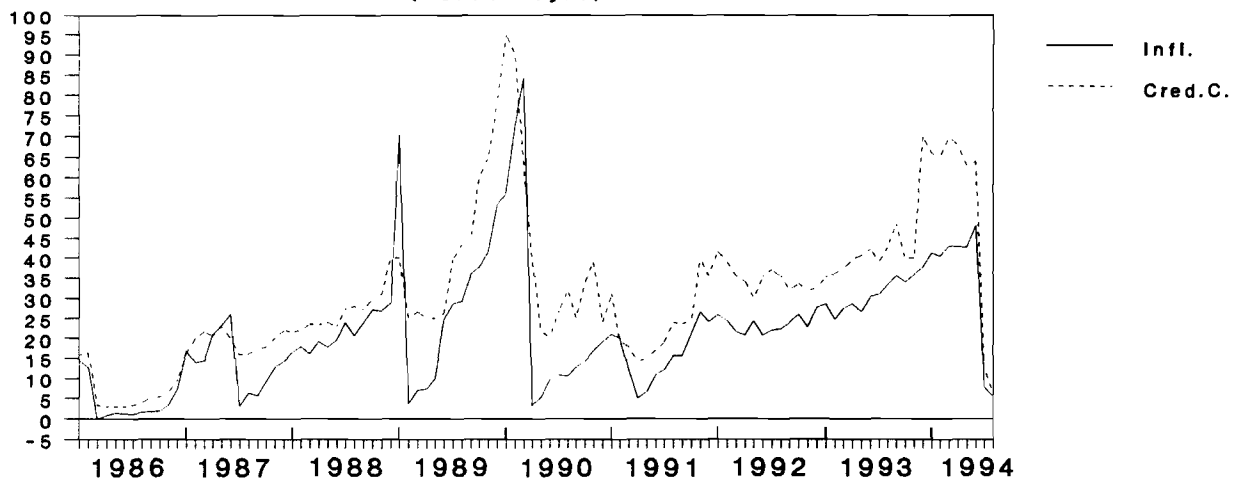

FUENTES Y NOTAS: Veanse cuadros 8,22.

Cuadro 1

## BRASIL: PRODUCCION AGROPECUARIA

A. PRODUCCIÓN AGRÍCOLA 1994  
(Estimación oficial a junio 1994 en miles de toneladas)

	1993	1994	VAR % - 1994
Algodón arbóreo (en carozo)	5	15	200.0
Algodón herbáceo (en carozo)	1125	1435	27.6
Arroz (en cáscara)	10142	10671	5.2
Avena (en grano)	260	322	23.8
Batata inglesa 1ª cosecha	1285	1324	3.0
Batata inglesa 2ª cosecha	724	770	6.4
Batata inglesa 3ª cosecha	349	363	4.0
Cacao	340	349	2.6
Cafe (en coco)	2555	2585	1.2
Cana-de-azúcar	244303	271087	11.0
Cebada (en grano)	109	98	-10.1
Cebolla	916	984	7.4
Centeno (en grano)	5	6	15.4
Frijoles 1ª cosecha	1343	1701	26.7
Frijoles 2ª cosecha	808	1345	66.5
Frijoles 3ª cosecha	281	290	3.2
Maiz 1ª cosecha	27799	29835	7.3
Maiz 2ª cosecha	2265	3202	41.4
Mamona	42	62	47.6
Mandioca	21910	24413	11.4
Mani (en cascara) 1ª cosecha	120	127	5.8
Mani (en cascara) 2ª cosecha	30	28	-6.7
Naranja	93822	92263	-1.7
Sorgo (en grano)	251	273	8.8
Soya (en grano)	22694	25001	10.2
Trigo	2201	2653	20.5

B. PRODUCCION PECUARIA 1994  
(enero - mayo)

PRODUCTOS	1993	1994	VAR % (1994/1993)
Carnes (miles de toneladas):			
Vacuno	759	757	-0.3
Porcino	205	210	2.7
Ave	497	546	10.0
Leche (miles de litros)	2323	2550	9.8

FUENTES: Comissão Especial de Planejamento, Controle e Avaliação das Estatísticas Agropecuárias-CEPAGRO/FIBGE; Levantamiento sistemático de la producción agrícola.  
Instituto Brasileiro de Geografia e Estatística IBGE - Agosto 1994.

Cuadro 2

## BRASIL: NIVEL DE ACTIVIDAD DE LA INDUSTRIA MANUFACTURERA

	INDICE MENSUAL		VARIACIONES PORCENTUALES			
	Brasil (IBGE) (base:1981=100)	Estado de São Paulo-(FIESP) (base:1978=100) c/	HASTA EL MES a/ (En el año)		ACUMULADO EN 12 MESES b/	
			Brasil	São Paulo	Brasil	São Paulo
Diciembre						
1989	110.20	130.80	3.16	1.34	3.16	1.34
1990	88.74	103.30	-8.22	-11.39	-8.22	-11.39
1991	88.85	111.90	-2.08	-0.98	-2.08	-0.98
1992	95.52	131.70	-5.10	6.34	-5.10	6.34
1993	104.96	148.95	10.24	13.51	10.24	13.51
1991						
Enero	90.43	106.00	-24.45	-18.21	-11.27	-13.29
Febrero	83.98	98.40	-22.19	-18.86	-13.25	-15.03
Marzo	91.89	110.80	-19.46	-14.16	-14.13	-14.44
Abril	104.41	117.00	-9.11	-7.03	-10.50	-11.61
Mayo	111.71	122.50	-6.25	-4.43	-9.36	-9.75
Junio	115.90	122.70	-4.33	-2.85	-7.70	-7.83
Julio	128.60	130.10	-2.98	-2.24	-6.65	-6.90
Agosto	129.72	132.40	-2.67	-2.41	-5.88	-6.38
Septiembre	121.08	127.20	-2.52	-2.21	-5.21	-5.55
Octubre	126.79	129.40	-2.23	-2.05	-4.40	-4.73
Noviembre	111.17	121.60	-2.24	-1.70	-3.64	-3.42
Diciembre	88.85	111.90	-2.08	-0.98	-2.08	-0.98
1992						
Enero	89.02	116.00	-1.56	9.43	0.01	1.37
Febrero	92.82	118.20	4.26	14.58	2.30	4.52
Marzo	95.67	119.90	4.21	12.34	3.77	5.51
Abril	94.39	124.25	0.32	10.68	0.82	4.58
Mayo	99.11	124.90	-2.37	8.75	-0.53	4.23
Junio	106.88	125.40	-3.41	7.57	-1.61	4.00
Julio	113.86	133.70	-4.84	6.79	-3.09	4.15
Agosto	112.40	129.20	-6.13	5.50	-4.33	4.27
Septiembre	112.35	132.40	-6.26	5.33	-4.87	4.70
Octubre	115.10	134.80	-6.60	5.20	-5.77	5.15
Noviembre	110.91	130.20	-6.02	5.38	-5.60	5.59
Diciembre	95.52	131.70	-5.10	6.34	-5.10	6.34
1993						
Enero	95.79	125.28	7.61	8.00	-4.48	6.25
Febrero	94.67	131.43	4.74	9.61	-4.98	5.71
Marzo	111.69	152.64	8.88	15.60	-4.03	7.28
Abril	106.20	143.80	9.80	15.64	-2.39	8.08
Mayo	116.78	146.01	11.49	15.90	-0.08	9.33
Junio	119.06	144.00	11.47	15.72	1.58	10.39
Julio	125.08	152.93	11.21	15.51	3.64	11.42
Agosto	126.14	154.51	11.35	16.04	6.17	13.37
Septiembre	121.98	148.20	11.01	15.56	7.69	14.03
Octubre	122.75	142.08	10.52	14.47	9.33	14.11
Noviembre	119.72	136.19	10.27	13.54	10.07	13.85
Diciembre	104.96	148.95	10.24	13.51	10.24	13.51
1994						
Enero	105.41	147.86	10.04	18.02	10.41	14.29
Febrero	106.60	146.22	11.31	14.56	11.21	14.27
Marzo	119.82	171.65	9.82	13.77	10.44	13.10
Abril	...	153.67	...	11.98	...	12.34
Mayo	...	174.38	...	13.53	...	12.62
Junio	...	143.86	...	11.21	...	11.33
Julio	...	154.31	...	9.62	...	10.12

FUENTE: Brasil: Fundação Instituto Brasileiro de Geografia e Estatística, FIBGE;  
Estado de São Paulo: Federação das Indústrias do Estado de São Paulo, FIESP.

a/ Sobre igual período del año anterior.

b/ Sobre los 12 meses inmediatamente anteriores.

c/ Datos de la industria de São Paulo, series revisadas.

Cuadro 3

## BRASIL: PRODUCCION MANUFACTURERA POR RAMAS INDUSTRIALES

(INDICE BASE FIJA: 1981 = 100)

RAMAS INDUSTRIALES	PROMEDIO		1992				1993								1994						
	1992	1993	SEP.	OCT.	NOV.	DIC.	ENE.	FEB.	MAR.	ABR.	MAY.	JUN.	JUL.	AGO.	SEP.	OCT.	NOV.	DIC.	ENE.	FEB.	MAR.
Minerales no-metálicos	86.39	91.28	91.98	91.34	85.83	84.70	85.19	80.67	95.07	88.42	93.99	92.33	96.22	95.23	92.05	95.33	93.13	87.75	88.40	81.24	94.25
Metalúrgico	113.12	126.76	118.74	118.20	115.57	107.74	111.14	113.16	128.33	124.74	131.02	131.21	133.38	133.17	130.99	131.03	130.54	122.42	131.11	127.66	143.23
Mecánica	74.99	88.66	80.65	77.19	80.78	69.53	68.58	78.61	88.88	85.04	91.43	90.00	91.54	99.04	94.77	94.88	96.38	84.74	87.20	91.23	106.62
Material Elect.y Comun.	99.91	128.58	116.02	118.73	118.96	87.72	91.11	98.17	130.00	124.91	126.33	128.54	134.41	143.17	145.92	145.27	149.63	125.50	128.61	131.07	171.53
Material de Transporte	96.11	116.67	112.70	118.54	111.62	76.55	89.96	89.86	124.61	114.76	127.05	125.90	129.42	139.68	138.97	138.32	140.88	40.62	120.37	114.10	147.68
Papel y cartón	144.69	151.88	147.44	155.69	154.10	144.04	149.51	143.69	158.69	150.13	156.35	155.13	154.41	154.92	147.54	150.56	153.40	148.26	150.40	139.46	154.66
Caucho	131.76	146.51	136.88	142.36	133.56	106.74	130.00	135.81	157.91	147.74	159.94	154.73	160.04	152.00	143.50	151.31	144.52	120.67	141.63	91.23	157.52
Productos químicos	120.75	125.45	141.22	145.55	128.33	108.56	95.79	89.91	107.36	107.11	129.32	138.90	151.06	153.27	146.10	148.27	130.77	107.55	101.17	78.81	110.75
Prod. Farmaceuticos	101.68	105.89	99.40	91.50	96.51	75.37	79.58	96.12	117.25	116.52	134.86	133.52	121.86	108.99	95.83	89.85	92.43	83.88	79.19	145.07	111.12
Perfumeria, jabones, velas	149.80	174.00	163.60	171.04	181.36	141.83	176.75	169.55	193.97	193.25	190.00	157.44	175.50	166.07	162.84	177.84	179.93	144.83	172.74	96.65	178.61
Artículos Plásticos	104.33	114.71	113.26	111.68	111.83	97.11	102.08	108.09	125.42	121.32	123.20	115.16	121.30	117.95	113.78	114.61	114.06	99.57	99.97	84.99	112.05
Textiles	89.21	95.18	93.99	92.98	90.82	79.74	84.61	86.46	101.24	94.15	99.14	99.91	104.34	101.97	97.65	96.27	94.67	81.71	85.58	47.10	98.92
Prendas de vestir	69.92	62.38	62.64	63.02	67.56	56.64	56.95	52.82	65.27	59.41	61.62	60.51	66.77	67.05	65.00	66.29	66.11	60.72	53.38	92.60	60.27
Alimentos	116.10	120.76	126.09	137.38	132.62	121.82	112.66	92.88	96.46	85.28	165.61	121.11	137.68	137.37	130.55	131.06	124.77	113.65	103.00	119.02	97.47
Bebidas	128.59	132.85	114.74	134.44	133.32	141.44	133.71	120.22	129.71	118.14	137.90	135.35	137.20	117.93	128.69	141.10	149.23	145.02	124.59	104.28	138.55
Tabaco	141.84	149.91	71.78	83.07	80.74	73.09	106.28	164.56	288.15	220.08	223.50	205.19	184.54	102.91	74.99	71.79	77.52	79.36	84.32	106.60	193.91
TOTAL	103.17	113.74	112.35	115.10	110.91	95.52	95.79	94.67	111.69	106.20	116.78	119.06	125.08	126.14	121.98	122.75	119.72	104.96	105.41	103.53	119.82

FUENTE: Fundação Instituto Brasileiro de Geografia e Estatística (FIBGE); Indicadores Conyunturales de la Indústria, producción física-Brasil.

Nota: La ausencia de informaciones más actualizadas se debe a la huelga de IBGE.



Cuadro 4

BRASIL: PRODUCCION INDUSTRIAL SEGUN CATEGORIAS DE USO  
(Indice base fija: media 1981=100)

	Bienes de Capital	Bienes Intermedios	Bienes de consumo		
			Total	Consumo durables	Consumo no durables
1986	108.29	128.31	119.90	137.53	116.21
1987	106.00	130.36	120.08	130.34	117.93
1988	103.91	127.39	116.00	131.17	112.83
1989	105.55	130.63	120.35	134.23	117.43
1990	89.42	120.60	113.60	126.59	110.88
1991	79.85	120.41	113.40	132.05	109.46
1992	71.29	117.98	105.60	120.25	102.31
1993	79.73	126.67	117.68	182.69	108.06
1990					
Abril	58.81	90.62	80.17	72.42	81.77
Mayo	88.13	114.49	115.92	142.95	110.27
Junio	84.54	122.94	112.45	106.00	113.80
Julio	90.94	133.97	127.41	130.95	126.67
Agosto	107.84	136.43	137.19	160.88	132.23
Septiembre	98.04	132.58	126.54	148.16	122.01
Octubre	100.08	134.29	134.81	160.46	129.45
Noviembre	89.42	119.92	125.00	149.05	119.97
Diciembre	73.21	100.40	94.98	91.95	95.61
1991					
Enero	67.18	103.56	97.27	100.41	96.61
Febrero	65.61	95.79	83.17	85.90	82.60
Marzo	66.98	104.59	96.09	107.47	93.71
Abril	75.21	118.03	109.93	117.76	108.29
Mayo	80.38	126.27	115.14	134.12	111.17
Junio	86.54	128.24	118.66	147.43	112.65
Julio	93.53	139.10	135.22	167.22	128.53
Agosto	88.14	140.44	138.02	168.33	131.69
Septiembre	84.52	127.67	128.09	161.56	121.09
Octubre	100.22	136.33	132.34	160.13	126.03
Noviembre	83.33	120.72	117.76	147.49	111.54
Diciembre	66.50	104.15	89.08	86.80	89.56
1992					
Enero	58.05	105.73	92.25	92.17	92.27
Febrero	64.83	106.35	96.46	114.69	92.04
Marzo	64.94	114.42	95.20	97.56	94.70
Abril	97.28	112.39	92.86	96.16	92.17
Mayo	66.82	117.78	97.99	101.37	95.09
Junio	71.81	124.07	106.47	121.11	103.40
Julio	74.02	119.85	116.30	128.53	113.74
Agosto	70.41	128.12	114.67	125.66	112.37
Septiembre	75.31	126.1	115.76	150.34	108.53
Octubre	76.17	129.59	119.44	156.69	111.65
Noviembre	75.82	122.44	117.31	150.93	110.28
Diciembre	60.02	108.94	102.53	107.78	101.43
1993					
Enero	63.51	109.83	101.26	118.42	97.67
Febrero	63.05	108.22	97.15	125.64	91.19
Marzo	81.00	125.15	115.50	168.16	124.48
Abril	75.78	120.40	108.05	160.08	97.17
Mayo	80.90	131.57	119.63	172.70	108.53
Junio	80.04	135.03	118.80	162.43	107.58
Julio	82.44	140.42	127.73	175.95	117.65
Agosto	90.35	139.18	128.41	193.95	114.70
Septiembre	90.31	132.07	126.36	195.28	111.95
Octubre	86.89	133.43	129.17	271.00	114.21
Noviembre	87.84	128.08	128.63	271.90	111.64
Diciembre	74.69	116.68	111.48	176.74	99.92
1994					
Enero	78.03	117.82	108.49	178.04	93.95
Febrero	77.24	111.96	101.61	170.22	87.27
Marzo	93.59	130.48	123.71	226.20	102.28

Fuente: Fundação Instituto Brasileiro de Geografia e Estatística (FIBGE).  
Indicadores Conyunturales de la Industria - producción física.

Nota: La ausencia de informaciones más actualizadas se debe a la huelga de IBGE.

## Cuadro 5

BRASIL: PRODUCCION INDUSTRIAL  
GRADO DE UTILIZACION DE LA CAPACIDAD INSTALADA  
(Porcentajes)

Años y meses	Brasil (IBRE/CEI)	Estado de São Paulo (FIESP)
1986	83.0	80.5
1987	79.9	80.5
1988	79.0	79.2
1989	81.1	79.6
1990	74.0	73.0
1991	74.5	73.1
1992	71.8	70.6
1990		
Enero	79.0	78.6
Abril	61.0	59.6
Julio	77.0	76.5
Octubre	79.0	77.3
1991		
Enero	68.0	68.0
Abril	74.0	71.9
Julio	78.0	78.3
Octubre	78.0	74.2
1992		
Enero	69.0	67.8
Abril	72.0	68.9
Julio	73.0	72.8
Octubre	73.0	72.8
1993		
Enero	72.0	70.6
Abril	77.0	74.1
Julio	79.0	76.8
Octubre	77.0	76.0
1994		
Enero	75.6	74.8
Abril	79.0	75.2
Julio	80.0	75.7

Fuentes: Brasil: Instituto Brasileiro de Economia (IBRE),  
Fundação Getúlio Vargas.  
Estado de São Paulo: Federação das Indústrias do  
Estado de São Paulo.

Cuadro 6

BRASIL: ESTADO DE SAO PAULO  
Evolución del comercio

(Variación en relación a igual periodo año anterior)

TIPO DE PRODUCTO	1990	1991	1992	1993			1994	
				ENERO/ MARZO	ENERO/ JUNIO	ENERO/ DICIEMBRE	ENERO/ MARZO	ENERO/ JUNIO
Bienes durables	-2.9	2.0	-16.6	-4.2	-5.2	16.0	15.8	18.0
Bienes semi-durables	-16.1	-6.7	-17.4	-14.1	-16.6	23.0	13.1	6.0
Bienes no durables	-16.8	-7.2	-11.5	-8.6	-10.6	4.0	8.2	3.0
Vehículos y construcción	-13.3	-13.0	-11.7	10.7	1.2	15.0	17.9	14.0
Comercio total	-11.7	-1.6	-13.4	-1.7	-5.5	11.0	12.9	10.0

FUENTE: Federação do Comercio Varejista Estado de São Paulo.

Cuadro 7

BRASIL: EVOLUCION DEL SALARIO MINIMO REAL  
(Índice 1986 = 100)

Años/meses	Salario mínimo	Salario mínimo Real	
	Nominal	(Índice Dic 1986=100)	
Promedio anual	Cruzeiros reais (CR\$)/mes	IGP-DI a/	ICV b/
1987	0.00	83.63	83.20
1988	0.02	80.54	80.45
1989	0.23	81.89	82.77
1990	4.83	70.85	69.19
1991	29.98	88.71	81.24
1992	282.74	85.22	77.75
1993	6484.30	81.16	85.06
1992			
Enero	96.04	107.93	99.08
Febrero	96.04	86.48	79.98
Marzo	96.04	71.65	66.18
Abril	96.04	60.44	55.10
Mayo	230.00	118.21	107.17
Junio	230.00	97.36	87.06
Julio	230.00	80.01	72.28
Agosto	230.00	63.73	58.06
Septiembre	522.19	113.60	104.51
Octubre	522.19	90.92	82.50
Noviembre	522.19	73.19	67.22
Diciembre	522.19	59.17	53.88
1993			
Enero	1250.70	116.82	105.97
Febrero	1250.70	83.76	90.97
Marzo	1709.40	89.57	98.91
Abril	1709.40	69.86	75.82
Mayo	3003.30	92.79	102.52
Junio	3303.30	70.98	77.19
Julio	4639.80	77.55	80.30
Agosto	5534.00	67.49	70.58
Septiembre	9606.00	85.52	90.42
Octubre	12024.00	79.53	83.37
Noviembre	15021.00	73.05	75.84
Diciembre	18760.00	66.97	68.77
1994			
Enero	32882.00	82.56	84.49
Febrero	42829.00	75.46	77.51
	URV/Mes c/		
	-----		
Marzo	64.79	69.15	73.25
Abril	64.79	64.99	64.15
Mayo	64.79	69.83	66.30
Junio	64.79	69.83	64.47
	REAL (R\$)/Mes d/		
	-----		
Julio	64.79	66.21	59.64
Agosto	64.79	...	50.90
Septiembre	70.00	...	...

Fuente: Ministerio do Trabalho, Secretaria Nacional do Trabalho.

a/ Salario nominal deflactado por el Índice General de Precios, disponibilidad interna.

b/ Salario nominal deflactado por el Índice de Costo de Vida de Brasil de la Fundación Getúlio Vargas (FGV).

c/ Salario expresado en URV: Unidad Real de Valor, 1 URV=1 dolar; Padrón monetário transitorio.

d/ Salario expresado en REAL (R\$), nueva unidad monetária, 1 Real=1 URV=CR\$ 2750.00 al 01/07/94.

CUADRO 8

## BRASIL: PERSONAL OCUPADO Y SALARIO REAL EN EL SECTOR MANUFACTURERO DEL ESTADO DE SÃO PAULO

	INDICE MENSUAL		VARIACIONES PORCENTUALES			
	(base:1978=100)		HASTA EL MES b/		ACUMULADO EN 12 MESES c/	
	Empleo	Salario Real a/	Empleo	Salario Real	Empleo	Salario Real
Promedios						
1989	105.5	193.3	-0.6	5.9	-0.6	7.6
1990	103.3	165.9	1.2	-3.3	1.0	1.7
1991	95.2	146.4	-9.3	-21.3	-6.8	-19.2
1992	89.1	159.1	-4.9	12.2	-6.0	3.3
1993	85.8	169.1	-5.3	8.2	-6.1	7.1
1990						
Agosto	102.2	173.9	0.0	-7.8	1.1	0.9
Septiembre	102.6	166.6	-0.6	-8.3	0.4	-0.8
Octubre	102.5	158.8	-1.0	-9.9	-0.3	-4.3
Noviembre	101.7	167.4	-1.5	-12.2	-1.0	-9.4
Diciembre	98.9	158.7	-2.1	-14.2	-2.1	-14.2
1991						
Enero	96.6	134.4	-10.2	-33.8	-3.3	-17.6
Febrero	95.3	125.4	-10.7	-34.0	-4.5	-21.3
Marzo	94.5	120.8	-10.8	-34.0	-5.7	-24.3
Abril	94.5	137.2	-10.5	-28.2	-6.5	-23.3
Mayo	94.6	151.5	-10.0	-21.9	-7.0	-21.0
Junio	94.9	152.1	-9.4	-18.1	-7.3	-19.7
Julio	95.7	155.3	-9.0	-16.2	-7.6	-19.1
Agosto	96.3	152.7	-8.6	-15.6	-7.7	-19.3
Septiembre	96.3	152.2	-8.3	-14.9	-7.8	-19.1
Octubre	95.8	144.3	-8.2	-14.3	-8.0	-18.0
Noviembre	94.6	166.5	-8.0	-13.1	-8.1	-15.2
Diciembre	93.6	164.0	-7.8	-11.8	-7.8	-11.8
1992 d/						
Enero	92.7	150.4	-4.0	11.9	-7.3	-7.8
Febrero	91.7	146.6	-3.9	14.3	-6.7	-3.4
Marzo	91.3	153.5	-3.7	18.4	-6.1	1.8
Abril	90.3	154.1	-3.9	16.8	-5.6	3.1
Mayo	89.7	156.7	-4.2	13.7	-5.4	2.5
Junio	89.2	160.5	-4.5	12.2	-5.4	2.6
Julio	88.6	164.8	-4.9	11.2	-5.4	3.6
Agosto	88.0	162.5	-5.4	10.6	-5.7	5.3
Septiembre	87.5	156.2	-5.8	9.6	-5.9	6.4
Octubre	87.1	154.8	-6.1	9.4	-6.1	7.9
Noviembre	86.7	177.9	-6.3	9.1	-6.2	8.6
Diciembre	86.0	171.2	-6.5	8.7	-6.5	8.7
1993 d/						
Enero	85.7	161.7	-7.6	7.5	-6.8	8.4
Febrero	85.8	160.2	-7.0	8.4	-7.0	7.8
Marzo	85.9	173.6	-6.6	10.0	-7.2	7.0
Abril	86.0	170.8	-6.2	10.2	-7.2	6.9
Mayo	86.2	171.7	-5.7	10.1	-7.1	7.4
Junio	86.3	167.9	-5.3	9.1	-6.9	7.4
Julio	86.3	171.9	-4.9	8.4	-6.5	7.2
Agosto	86.1	167.2	-4.6	7.7	-6.0	6.9
Septiembre	85.8	162.8	-4.3	7.3	-5.4	7.0
Octubre	85.6	164.9	-4.1	7.2	-4.8	6.9
Noviembre	85.2	180.4	-3.8	6.6	-4.2	6.4
Diciembre	84.9	176.6	-3.6	6.3	-3.6	6.3
1994 d/						
Enero	83.8	165.4	-2.2	2.3	-3.2	5.9
Febrero	82.4	165.2	-3.1	2.7	-3.0	5.4
Marzo	80.6	178.6	-4.1	2.8	-3.0	4.6
Abril	80.2	182.6	-4.8	3.8	-3.1	4.3
Mayo	79.8	187.8	-5.3	5.0	-3.4	4.3
Junio	79.7	188.9	-5.7	6.2	-3.8	5.0
Julio	79.6	183.2	-6.0	6.3	-4.2	5.2
Agosto	79.5	...	-6.2	...	-4.7	...

Fuente: Federação das Indústrias do Estado de São Paulo-FIESP.

a/ Total Salarios nominales deflactados por el Indice de Costo de Vida de São Paulo, (ICV-SP).

b/ Sobre igual periodo del año anterior. c/ Sobre los 12 meses inmediatamente anteriores.

d/ Cifras revisadas.

Cuadro 9

BRASIL: INDICE MENSUAL DE EMPLEO URBANO TOTAL Y POR SECTORES DE ACTIVIDAD  
(Base: Diciembre 1984=100)

Período	Total	Extractiva Mineral	Industria manufac- turera	Servicios Industriales de utilidade publica a/	Construcción civil	Comercio	Servicios	Adminis- tración Pública	Agropecu- aria
1986	110.02		117.39		110.99	113.39	107.56	102.62	
1987	110.87		114.46		110.60	114.16	111.47	103.97	
1988	113.33		115.77		118.16	115.82	114.74	106.08	
1989	115.21		118.85		114.98	120.97	118.14	106.01	
1990	114.86		116.21		111.51	123.19	118.86	106.20	
1991	111.52		108.51		104.60	118.10	116.65	106.40	100.11
1992	108.49		102.76		103.82	112.59	115.06	107.13	98.06
1993	108.13		102.02		99.39	113.56	115.04	106.69	97.78
1990									
Junio	115.06	101.75	115.18	109.88	109.16	122.76	118.26	106.27	107.19
Julio	115.32	101.51	115.74	109.77	110.99	123.13	118.13	106.37	107.20
Agosto	115.72	101.22	116.30	109.76	112.79	123.52	118.39	106.44	107.11
Septiembre	116.15	102.72	117.03	109.76	113.28	123.98	118.80	106.48	106.73
Octubre	115.86	100.11	116.66	109.78	111.98	123.82	118.65	106.42	105.18
Noviembre	114.78	98.52	114.27	109.67	109.18	123.47	118.28	106.28	102.19
Diciembre	102.81	97.02	110.70	109.46	105.50	121.49	117.13	106.05	99.30
1991									
Enero	111.74	95.75	108.59	109.37	105.43	119.67	116.64	105.92	98.32
Febrero	111.02	95.15	107.18	109.20	104.49	118.50	116.42	105.84	97.87
Marzo	110.63	94.60	106.64	109.03	103.09	117.84	116.19	105.96	97.92
Abril	110.76	94.50	107.13	108.42	103.05	117.69	116.20	106.18	98.26
Mayo	111.13	94.34	108.14	108.22	102.73	117.69	116.28	106.32	100.62
Junio	111.64	94.44	109.09	107.94	103.15	118.01	116.62	106.48	102.25
Julio	112.04	94.59	109.85	107.91	104.43	118.20	116.84	106.60	102.59
Agosto	112.40	94.83	110.49	107.74	105.68	118.40	117.04	106.74	102.59
Septiembre	112.84	94.90	110.99	107.59	106.81	118.92	117.53	106.71	102.64
Octubre	112.45	94.29	110.14	107.41	106.81	118.48	117.35	106.72	101.69
Noviembre	111.57	93.91	108.14	107.06	105.93	117.90	116.95	106.75	99.45
Diciembre	109.99	92.95	105.79	106.95	103.60	115.88	115.76	106.55	97.06
1992									
Enero	109.55	92.16	104.92	106.54	104.69	114.85	115.52	106.52	97.25
Febrero	109.19	92.09	104.00	106.53	105.34	113.94	115.45	106.64	97.46
Marzo	108.82	91.75	103.33	106.50	105.37	113.11	115.22	106.82	97.42
Abril	108.53	91.64	102.87	106.50	104.95	112.35	115.10	106.98	97.13
Mayo	108.64	91.48	103.02	106.44	104.86	112.13	115.25	107.13	98.75
Junio	108.63	91.29	102.90	106.57	104.76	111.89	115.27	107.29	100.30
Julio	108.50	91.18	102.61	106.74	104.33	111.86	115.15	107.43	100.43
Agosto	108.33	90.70	102.47	106.92	103.71	111.64	114.99	107.54	99.81
Septiembre	108.45	90.65	102.55	106.96	103.72	112.03	115.13	107.48	99.54
Octubre	108.30	89.72	102.28	106.94	103.19	112.24	114.99	107.43	98.74
Noviembre	108.12	88.76	101.85	106.69	101.97	112.96	114.84	107.38	96.81
Diciembre	106.87	87.54	100.31	106.34	98.93	112.10	113.76	106.96	93.10
1993									
Enero	107.07	87.51	100.66	106.72	99.42	112.19	113.90	106.79	94.37
Febrero	107.12	87.47	100.77	106.68	99.16	112.27	113.95	106.67	95.12
Marzo	107.32	87.37	101.06	106.59	99.11	112.52	114.19	106.71	95.23
Abril	107.48	87.30	101.17	106.53	99.25	112.59	114.49	106.71	95.69
Mayo	108.24	87.21	102.31	106.82	99.81	113.31	115.09	106.81	99.04
Junio	108.52	87.35	102.85	106.75	99.57	113.65	115.34	106.76	99.98
Julio	108.63	87.29	102.85	106.48	99.47	114.04	115.49	106.75	99.86
Agosto	108.68	87.34	102.74	106.33	99.37	114.21	115.67	106.69	99.76
Septiembre	108.89	87.24	102.77	106.22	99.58	114.54	115.36	106.63	99.68
Octubre	108.85	87.18	102.72	106.06	99.57	114.72	116.05	106.57	98.75
Noviembre	108.68	87.13	102.31	105.73	99.02	115.09	115.90	106.55	98.06
Diciembre	107.60	86.88	101.06	105.54	97.10	114.18	114.86	106.32	94.44
1994									
Enero	107.76	86.68	101.08	105.57	97.84	114.36	115.02	106.24	95.79
Febrero	107.71	86.08	100.82	105.05	97.90	114.15	115.12	106.32	95.95
Marzo	107.95	86.05	100.91	105.75	98.00	114.49	115.42	106.53	96.65
Abril	108.30	86.06	101.18	105.64	98.45	114.86	115.89	106.54	97.13

Fuente: Ministerio do Trabalho y Previdencia y Organización Internacional del Trabajo (OIT) con base en los datos del Cadastro General de Empleados y Desempleados - Ley 4923/65.

Nota: Empleos sujetos a la Reglamentación de las Leyes de Trabajo, CLT.  
a/ Distribución de energía eléctrica, agua, gas y recolección de basura.

CUADRO 10

BRASIL: TASAS DE DESEMPLEO ABIERTA EN LAS PRINCIPALES AREAS METROPOLITANAS  
(Relación entre Personas desocupadas y Personas económicamente activas)

	Tasa media a/	RIO DE JANEIRO	SÃO PAULO	BELO HORIZONTE	PORTO ALEGRE	SALVADOR	RECIFE
Promedios anuales							
1980	6.30	7.50	5.60	7.60	4.60	7.30	6.80
1981	7.90	8.60	7.70	9.00	5.80	9.00	8.60
1982	6.30	6.50	6.00	7.00	5.30	6.30	7.50
1983	6.70	6.20	6.80	7.80	6.70	5.60	8.00
1984	7.10	6.80	7.00	8.20	7.10	7.80	9.00
1985	5.30	4.20	4.50	4.90	5.10	5.40	5.70
1986	3.60	3.50	3.35	3.72	3.87	4.55	4.38
1987	3.74	3.24	3.77	3.93	3.93	4.10	5.20
1988	3.84	3.09	4.03	4.02	3.65	4.63	5.57
1989	3.35	2.76	3.50	3.39	2.58	4.39	5.31
1990	4.28	3.50	4.55	4.09	3.72	5.39	5.70
1991	4.83	3.59	5.52	4.11	4.34	5.64	5.90
1992	4.79	3.36	5.41	4.01	4.03	5.62	7.04
1993	5.39	4.07	5.73	4.46	4.15	6.61	8.91
1991							
Enero	5.23	4.24	5.91	4.77	4.56	5.43	6.10
Febrero	5.40	3.81	6.37	5.00	5.48	5.18	6.44
Marzo	5.89	4.24	7.22	5.06	5.14	5.76	6.33
Abril	5.76	4.13	6.93	4.47	5.44	6.06	6.67
Mayo	5.70	4.54	6.49	4.61	5.04	7.26	6.21
Junio	4.86	3.63	5.61	4.31	3.90	5.30	5.30
Julio	3.82	2.55	4.34	3.18	3.15	4.46	4.46
Agosto	4.03	2.84	4.38	3.67	3.82	5.67	5.76
Septiembre	4.35	3.38	4.43	3.63	4.03	6.22	7.05
Octubre	4.26	3.28	4.52	3.74	3.95	6.30	5.65
Noviembre	4.45	3.40	5.03	3.70	4.28	4.83	6.06
Diciembre	4.15	3.04	4.98	3.15	3.33	5.23	4.72
1992							
Enero	4.86	3.60	5.79	3.95	3.63	5.54	6.13
Febrero	6.36	4.43	7.58	5.76	5.43	6.38	8.35
Marzo	6.14	4.01	7.11	5.21	6.24	7.16	8.54
Abril	5.86	4.03	6.39	5.58	5.90	6.00	9.43
Mayo	6.53	4.71	7.10	5.69	6.23	7.25	10.17
Junio b/	...	...	...	...	...	...	...
Julio b/	...	...	...	...	...	...	...
Agosto	5.90	4.04	6.71	4.54	b/	6.06	9.31
Septiembre	5.74	3.84	6.57	4.36	6.69	6.29	8.57
Octubre	5.77	3.92	6.60	4.43	5.60	7.56	8.62
Noviembre	5.82	4.21	6.34	4.62	4.70	8.90	8.77
Diciembre	4.50	3.47	4.78	4.00	3.92	6.24	6.61
1993							
Enero	5.99	4.48	6.66	5.23	4.16	7.87	9.05
Febrero	5.77	3.87	6.63	5.36	4.48	7.22	8.57
Marzo	5.88	4.47	6.20	5.19	4.81	7.55	9.85
Abril	6.12	4.50	6.84	5.27	4.83	6.63	9.89
Mayo	5.86	3.70	6.01	4.21	4.83	6.48	9.95
Junio	5.41	3.67	5.42	3.83	4.83	5.57	9.12
Julio	5.23	4.08	5.54	4.19	4.12	6.14	9.57
Agosto	5.33	4.36	5.43	4.19	4.00	6.97	9.93
Septiembre	5.05	4.15	4.91	4.63	4.02	7.30	8.77
Octubre	4.89	3.90	5.45	3.84	3.56	5.42	7.93
Noviembre	4.74	3.75	5.14	3.92	2.91	6.12	8.22
Diciembre	4.39	3.90	4.58	3.60	3.27	6.07	6.04
1994							
Enero	5.54	4.62	5.88	5.06	4.24	7.27	7.51
Febrero	5.37	4.25	5.91	4.89	4.17	6.82	7.15
Marzo	5.90	4.68	6.44	5.02	4.41	7.75	8.50
Abril	5.37	4.44	5.49	4.31	4.45	7.46	8.69
Mayo	5.18	3.92	5.48	4.08	4.18	8.13	7.84
Junio	5.42	4.22	5.90	4.80	4.68	7.14	7.08

FUENTE: Fundação Instituto de Geografia e Estatística (FIBGE); Encuesta mensual de empleo.

Nota: Edad mínima 15 años; período de referencia: semana.

La ausencia de informaciones más actualizadas se debe a la huelga de IBGE.

a/ Ponderado por la fuerza de trabajo en cada área metropolitana.

b/ No publicados, resultados aún pendientes. (fuente IBGE).

Cuadro 11

## BRASIL: COMERCIO EXTERIOR FOB

(millones de dólares)

	EXPORTACION						IMPORTACION						SALDO COMERCIAL					
	1989	1990	1991	1992	1993a/	1994a/	1989	1990	1991	1992	1993a/	1994a/	1989	1990	1991	1992	1993a/	1994a/
Datos mensuales																		
Enero	2751	2280	2929	2570	2868	2749	1136	1678	1622	1662	1787	1788	1615	602	1307	908	1081	961
Febrero	2263	1974	2270	2391	2947	2778	1212	1252	1245	1529	1422	2052	1051	722	1025	862	1525	726
Marzo	2847	2232	2612	2901	3638	3351	1192	1646	1463	1463	1997	2321	1655	586	1149	1438	1641	1030
Abril	2399	2558	3024	2751	3110	3635	1084	1363	1619	1505	2169	2219	1315	1195	1405	1246	941	1416
Mayo	2832	3232	2913	2999	3043	3862	1469	1534	1577	1565	1587	2432	1363	1698	1336	1434	1456	1430
Junio	3684	2510	2810	2971	3238	3751	1494	1369	1838	1656	2288	2474	2190	1141	972	1315	950	1277
Julio	3216	3082	2561	3464	3444	3730	1767	1576	1789	1941	2745	2520	1449	1506	772	1523	699	1210
Agosto	3372	3062	2806	3041	3532		1904	1999	2153	1636	2375		1468	1063	653	1405	1157	
Septiembre	2950	2592	2070	3028	3445		1825	1899	1672	1641	2230		1125	693	398	1387	1215	
Octubre	2746	2333	2656	3292	3248		1708	2038	2248	1998	2135		1038	295	408	1294	1113	
Noviembre	2576	2665	2458	3327	3212		1586	2263	2000	1764	2010		990	402	458	1563	1202	
Diciembre	2770	2894	2514	3509	3413		1888	2044	1809	2233	2809		870	850	705	1276	604	
Acumulado en el año																		
Enero	2751	2280	2929	2570	2868	2749	1136	1678	1622	1662	1787	1788	1615	602	1307	908	1081	961
Febrero	5014	4254	5199	4961	5815	5527	2348	2930	2867	3191	3209	3840	2666	1324	2332	1770	2606	1687
Marzo	7861	6486	7811	7862	9453	8878	3540	4576	4330	4654	5206	6161	4321	1910	3481	3208	4247	2717
Abril	10260	9044	10835	10613	12563	12513	4624	5939	5949	6159	7375	8380	5636	3105	4886	4454	5188	4133
Mayo	13092	12276	13748	13612	15606	16375	6093	7473	7526	7724	8962	10812	6999	4803	6222	5888	6644	5563
Junio	16776	14786	16558	16583	18844	20126	7587	8842	9364	9380	11250	13286	9189	5944	7194	7203	7594	6840
Julio	19992	17868	19119	20047	22288	23856	9354	10418	11153	11321	13995	15806	10638	7450	7966	8726	8293	8050
Agosto	23364	20930	21925	23088	25820		11258	12417	13306	12957	16370		12106	8513	8619	10131	9450	
Septiembre	26314	23522	23995	26116	29265		13083	14316	14978	14598	18600		13231	9206	9017	11518	10665	
Octubre	29060	25855	26651	29408	32513		14791	16354	17226	16596	20735		14269	9501	9425	12812	11778	
Noviembre	31636	28520	29109	32735	35725		16377	18617	19226	18360	22745		15259	9903	9883	14375	12980	
Diciembre	34406	31414	31623	36244	39138		18265	20661	21035	20593	25554		16141	10753	10588	15651	13584	

Fuente: Ministerio de Economía, Coordinadoría Intercambio Comercial del Departamento de Comercio Exterior (DECEX-CIC), desde abril 1990.

Nota: cifras incluyen las revisiones oficiales recientes.

a/ Cifras sujetas a revisión.



Cuadro 12  
BRASIL: ESTRUCTURA DE LAS EXPORTACIONES, FOB

	Millones de dólares			Composición porcentual		Variación porcentual 1994 a/
	Enero-julio			Enero-julio		
	1993	1993	1994	1993	1994	
<b>Total</b>	<b>38782</b>	<b>21827</b>	<b>23838</b>	<b>100.0</b>	<b>100.0</b>	<b>9.2</b>
<b>Productos básicos</b>	<b>9409</b>	<b>5421</b>	<b>5943</b>	<b>24.8</b>	<b>24.9</b>	<b>9.6</b>
Mineral de hierro	2256	1269	1258	5.8	5.3	-0.9
Harina de soja	1815	987	1161	4.5	4.9	17.6
Café en grano	1064	465	710	2.1	3.0	52.7
Soja en grano	945	726	1086	3.3	4.6	49.6
Hojas de tabaco	697	474	331	2.2	1.4	-30.2
Carne de ave congelada	568	335	345	1.5	1.4	3.0
Carne de vacuno congelada	271	183	191	0.8	0.8	4.4
Otros	1793	982	861	4.5	3.6	-12.3
<b>Productos industrializados</b>	<b>29067</b>	<b>16267</b>	<b>17547</b>	<b>74.5</b>	<b>73.6</b>	<b>7.9</b>
<b>Semimanufacturados</b>	<b>5454</b>	<b>3151</b>	<b>3612</b>	<b>14.4</b>	<b>15.2</b>	<b>14.6</b>
Aluminio en bruto	899	599	556	2.7	2.3	-7.2
Semimanufacturas de fierro y acer	1122	629	610	2.9	2.6	-3.0
Celulosa	711	453	394	2.1	1.7	-13.0
Ferro aleaciones	384	228	212	1.0	0.9	-7.0
Cueros y pieles	403	241	291	1.1	1.2	20.7
Otros	1935 b/	1001	1549	4.6	6.5	54.7
<b>Manufacturados</b>	<b>23613</b>	<b>13116</b>	<b>13935</b>	<b>60.1</b>	<b>58.5</b>	<b>6.2</b>
Automóviles, tractores y piezas	2847	1637	1669	7.5	7.0	2.0
Calderas y aparatos mecánicos	2483	1867	2073	8.6	8.7	11.0
Productos químicos	1876	1072	1074	4.9	4.5	0.2
Textiles	1382	829	835	3.8	3.5	0.7
Laminados planos de fierro y acer	1377	814	651	3.7	2.7	-20.0
Calzado	1945	1137	995	5.2	4.2	-12.5
Material eléctrico	1229	746	804	3.4	3.4	7.8
Jugo de naranja	826	317	491	1.5	2.1	54.9
Plásticos y cauchos	1239	699	772	3.2	3.2	10.4
Papel	618	462	496	2.1	2.1	7.4
Otros	7791 c/	3536	4075	16.2	17.1	15.2
<b>Otros productos</b>	<b>306</b>	<b>139</b>	<b>348</b>	<b>0.6</b>	<b>1.5</b>	<b>150.4</b>

Fuente: Banco Central do Brasil.

a/ Enero-julio de 1994 respecto igual período del año anterior. b/ Incluye celulosa y cueros y pieles. c/ Incluye productos químicos, textiles, laminados planos de fierro y acero y plásticos y caucho.

Cuadro 13

BRASIL: EXPORTACIONES DE BIENES  
INDICE DE PRECIOS E INDICE DE QUANTUM Y DE VALOR

(Base igual periodo año anterior = 100)  
(Datos: Enero/Octubre de 1991)

ITEMS	1991		
	Indice de Precios	Indice de Quantum	Indice de Valor
TOTAL	93.23	120.48	101.56
a) Básicos	104.20	99.33	103.67
. Algodón en bruto	103.68	131.09	135.91
. Cafe en grano	100.38	144.48	145.03
. Harina de soya	99.32	92.02	91.39
. Tabaco en hoja	124.63	103.66	129.19
. Mineral de hierro	107.80	98.71	106.40
. Soya en grano	99.41	53.68	53.29
b) Productos Semi-manufacturados	95.55	114.44	108.69
c) Productos manufacturados	93.23	120.48	101.56
. Azúcar refinada	87.76	72.54	63.66
. Cafe industrializado	107.48	62.54	67.22
. Calzados y componentes	117.86	93.09	109.72
. Calderas y aparatos mecánicos	92.82	114.62	106.39
. Maq. y aparatos electricos	26.66	370.10	98.69
. Material de transporte	106.60	89.95	95.88
. Productos siderúrgicos man.	109.40	108.02	118.18
. Jugo de naranja concentrado	54.63	93.95	51.32

Fuente: Ministerio da Economia, Fazenda e Planejamento, CTIC/DECEX.

Cuadro 14

## BRASIL: IMPORTACIONES DE BIENES

(US\$ MILLONES)

PRODUCTOS	ENERO - ABRIL					
	1993	VALOR		Composición %		Variación %
		1993	1994	1993	1994	1994 a/
A) Materias-Primas	9367	2889	2892	39.6	35.2	0.1
Cereales	391	95	92	1.3	1.1	-3.1
Trigo, malta, amido, gluten	835	346	251	4.7	3.1	-27.4
Productos químicos inorgánicos	412	129	127	1.8	1.5	-1.6
Productos químicos orgánicos	1707	521	566	7.1	6.9	8.7
Abonos o fertilizantes	509	126	110	1.7	1.3	-12.8
Plásticos	669	219	224	3.0	2.7	2.3
Caucho	358	101	125	1.4	1.5	23.4
Materias texteis	1125	329	328	4.5	4.0	-0.3
Hierro fundido	369	105	122	1.4	1.5	16.4
Demás productos	2992	919	947	12.6	11.5	3.1
B) Bienes de Consumo	2746	771	925	10.6	11.3	20.0
Prod. hort., pescados y laticinios.	602	188	186	2.6	2.3	-1.1
Optica, cine-photo y som	1255	336	424	4.6	5.2	26.3
Demas productos	889	247	315	3.4	3.8	27.5
C) Combustibles y Minerales	5166	1486	1338	20.4	16.3	-10.0
Petróleo en bruto	2141	743	531	10.2	6.5	-28.5
Demás productos	3025	744	807	10.2	9.8	8.4
D) Bienes de Capital	8187	2146	3058	29.4	37.2	42.5
Calderas, apar. mecanicos	3729	1123	1359	15.4	16.5	21.0
Material electricos	2064	557	840	7.6	10.2	50.9
Veic. automobiles	1797	423	759	5.8	9.2	79.5
Total excepto autos y partes	6390	1723	2299	23.6	28.0	33.4
E) Total general (A + B + C + D)	25466	7292	8213	100.0	100.0	12.6
F) Total general exclusive petróleo	23325	6549	7682	89.8	93.5	17.3

Elaboración: "Instituto de Ciencias Economicas" y "Gestao-ICEG/USU".

Fuente: DRF/CIEF (excepto Petroleo)

a/ variación respecto a igual periodo del año anterior.

Cuadro 15

BRASIL: IMPORTACIONES DE BIENES  
INDICE DE PRECIOS, QUANTUM Y VALOR  
ENERO-SEPTIEMBRE 1991

(Base: igual periodo año anterior)

ITEMS	Indice de Precios	Indice de Quantum	Indice de Valor
Total	97.32	103.25	98.09
a) Materias primas	95.75	120.74	111.35
. Cereales	96.51	239.56	231.21
. Abonos y fertilizantes	99.39	113.94	113.24
. Plásticos y sus productos	80.94	147.24	119.17
. Caucho y sus productos	95.51	103.24	98.61
. Papel cartón y sus productos	103.96	137.73	143.17
b) Bienes de consumo	82.39	160.18	110.87
c) Combustibles	101.70	95.55	96.84
. Petroleo en bruto	102.63	121.68	122.90
d) Bienes de capital	97.32	103.25	98.09
. Calderas e instrum.mecánicos	92.96	100.77	97.39
. Maq. y aparatos electricos	111.58	77.32	86.27
. Material de transporte	82.53	178.17	128.33

Fuente: FUNCEX-Fundação Centro de Estudos de Comercio Exterior,  
basada en datos oficiales.

Cuadro 16  
BRASIL: BALANCE DE PAGOS  
(Millones de dólares)

	1986	1987	1988	1989	1990	1991	1992 a/	1993 a/	
						Ene-Dic	Ene-Sep	Ene-Dic	Ene-Sep
Balance en cuenta corriente	-4028	-819	4889	1564	-3509	-1017	4227	6450	360
Balance comercial	6216	8812	16166	13336	7226	6713	9223	12301	6473
Exportaciones de bienes y servicios	24300	28186	36078	27521	35192	34949	29048	40005	31830
Bienes FOB	22393	26224	33789	34383	31414	31621	26032	36103	28921
Servicios reales b/	1907	1962	2289	3138	3778	3328	3016	3902	2909
Transporte y seguros	1318	1339	1655	1410	1469	1517	1451	1913	1421
Viajes	85	102	117	1224	1382	1002	738	923	673
Importaciones de bienes y servicios	18084	19374	19912	24185	27966	28236	19825	27704	25357
Bienes FOB	14044	15052	14605	18263	20661	21017	14606	20578	18656
Servicios reales b/	4040	4322	5307	5922	7305	7219	5219	7126	6701
Transporte y seguros	1871	2337	2558	2974	2954	3305	1540	3245	2724
Viajes	572	286	705	750	1504	1214	476	1221	1280
Servicios de factores	-10330	-9701	-11371	-12016	-11340	-9286	-6706	-7907	-7229
Utilidad	-1237	-909	-1539	-2383	-1592	-665	-504	-584	-1112
Intereses recibidos	961	527	759	1304	1120	872	738	1042	725
Intereses pagados	-10054	-9319	-10591	-10937	-10868	-9493	-6940	-8365	-6842
Otros	...	...	...	...	...	...	...	...	...
Transferencias unilaterales privadas	86	70	94	244	834	1556	1710	2056	1116
Balance en cuenta de capital	939	-1363	2921	-4179	-5616	-4513	16438	24702	3522
Transferencias unilaterales oficiales	...	...	...	...	...	...	...	...	...
Capital de largo plazo	511	-1189	3497	-1739	-2911	-1480	14373	22539	4195
Inversión directa (neta)	-108	531	2269	125	0	170	2561	2836	2410
Inversión de cartera (neta)	...	...	...	...	...	...	...	...	...
Otro capital de largo plazo	:	:	:	:	:	:	:	:	1785
Sector oficial c/	:	:	:	:	:	:	:	:	:
Préstamos recibidos	:	:	:	:	:	:	:	:	:
Amortizaciones	> 619	-1720	1228	-1864	-3780	-1650	11812	19703	1785
Bancos comerciales c/	:	:	:	:	:	:	:	:	:
Préstamos recibidos	:	:	:	:	:	:	:	:	:
Amortizaciones	:	:	:	:	:	:	:	:	:
Otros sectores c/	:	:	:	:	:	:	:	:	:
Préstamos recibidos	:	:	:	:	:	:	:	:	:
Amortizaciones	:	:	:	:	:	:	:	:	:
Capital de corto plazo (neto)	428	-174	-576	-1664	-1836	-3033	2065	2165	-673
Sector oficial	...	...	...	...	...	...	...	...	...
Bancos comerciales	...	...	...	...	...	...	...	...	...
Otros sectores	...	...	...	...	...	...	...	...	...
Errores y omisiones netos	-540	-805	-833	-776	-31	851	-981	-1124	-973
Balance global d/	-3629	-2987	6977	-3391	-8825	-4679	19684	30028	2909
Variación total de reservas									
(- significa aumento)	3515	3304	-7410	3739	9011	4877	-19684	-30028	-2909
Oro monetario	-135	-294	-223	-50	-541	1004	...	-16	-271
Derechos especiales de giro	...	...	...	...	...	...	...	...	...
Posición de reserva en el FMI	...	...	...	...	...	...	...	...	...
Activos en divisas	3857	-404	-1459	-489	247	-437	-12740	-14654	-2766
Otros activos y obligaciones e/	406	5148	-5272	5130	10046	4900	-6715	-14952	517
Uso de crédito del FMI	-613	-1146	-456	-852	-741	-590	-229	-406	-389

Fuente: 1986-1993:CEPAL:sobre la base de cifras oficiales del Banco Central.

a/ Cifras preliminares sujetas a revisión.

b/ Incluye otros servicios no factoriales.

c/ Incluye préstamos netos concedidos y otros activos y pasivos.

d/ Es igual a la variación total de las reservas (con signo contrario), más asientos de contrapartida.

e/ Incluye obligaciones decorrientes de los intereses en atraso en 1987, 1989, 1990 y 1991.

f/ estimaciones no oficiales de CEPAL-Brasilia

Cuadro 17

BRASIL: RESERVAS INTERNACIONALES EN EL BANCO CENTRAL  
(Balance en millones de dólares)

Periodo	Caja	Liquidez
Diciembre		
1985	7690	10482
1986	4585	6760
1987	4433	7458
1988	5359	9536
1989	7268	9679
1990	8751	9973
1991	8522	9406
1992	19008	23754
1993	25878	32211
1991		
Enero	8552	9840
Febrero	8600	9805
Marzo	7468	8668
Abril	7609	8808
Mayo	8411	9665
Junio	9225	10401
Julio	8908	10113
Agosto	8052	9261
Septiembre	7054	7956
Octubre	7009	7987
Noviembre	7037	7863
Diciembre	8522	9406
1992		
Enero	9682	11866
Febrero	11081	14378
Marzo	13741	17062
Abril	15162	18518
Mayo	16919	20512
Junio	18109	21703
Julio	18941	22705
Agosto a/	18932	23109
Septiembre	17682	21964
Octubre	19366	24124
Noviembre	19883	24481
Diciembre	19008	23754
1993		
Enero	18779	23313
Febrero	18493	22890
Marzo	17960	22309
Abril	17816	22737
Mayo	18661	23981
Junio	18814	24476
Julio	19619	25937
Agosto	20277	27088
Septiembre	20116	26948
Octubre	22229	29019
Noviembre	...	31011
Diciembre	25878	32211
1994		
Enero	29138	35390
Febrero	30525	36542
Marzo	32395	38282
Abril	35082	38289
Mayo	38270	41408
Junio	40131	42881

Fuente: Bco Central/Depto. Económico-DEPEC. Informativo mensual.

Nota: Las Reservas Internacionales se refieren a los activos del Banco Central. La columna señala los activos disponibles. La columna Liquidez se refiere al concepto de liquidez internacional considerada por el FMI.

a/ Estimación preliminar.

Cuadro 18

## BRASIL: INDICADORES ECONOMICO-FINANCIEROS

Periodo	Tasa de cambio nominal al final del periodo			Indice Nacional de Precios al Consumidor (INPC) a/			Unidad Real de Valor - URV		
	Cruzeiro Real por dolar	Variación Porcentual		Indice: Diciembre 1990=100	Variación Porcentual		Cruzeiro Real	Variación Porcentual	
		Mensual	12 meses		Mensual	12 meses		Mensual	12 meses
Diciembre									
1989	0.01	54.18	1401.55	5.94	51.28	1863.60			
1990	0.17	17.52	1397.01	100.00	19.14	1585.20			
1991	1.07	27.18	528.48	575.82	24.15	475.10			
1992	12.39	24.50	1059.01	7297.89	27.89	1168.98			
1993	326.1	38.18	2532.57	189566.60	37.73	2497.55			
1991									
Enero	0.22	29.42	1141.40	120.95	20.95	1111.46			
Febrero	0.22	2.08	633.26	145.38	20.20	736.92			
Marzo	0.24	6.35	443.02	162.52	11.79	413.72			
Abril	0.26	9.12	391.94	170.66	5.01	370.44			
Mayo	0.28	9.19	424.12	182.06	6.68	367.68			
Junio	0.31	9.67	452.70	201.78	10.83	364.29			
Julio	0.35	11.00	398.66	226.28	12.14	362.32			
Agosto	0.39	13.62	449.64	261.62	15.62	376.49			
Septiembre	0.46	18.07	452.04	302.49	15.62	382.17			
Octubre	0.65	38.73	503.10	366.25	21.08	410.18			
Noviembre	0.84	30.29	480.75	463.23	26.48	451.89			
Diciembre	1.07	27.18	528.48	575.10	24.15	475.10			
1992									
Enero	1.32	23.45	499.48	724.17	25.92	498.73			
Febrero	1.63	23.60	625.89	901.44	24.48	520.06			
Marzo	1.99	21.90	732.04	1096.33	21.62	574.58			
Abril	2.40	20.53	819.00	1324.81	20.84	676.29			
Mayo	2.85	18.91	900.74	1645.43	24.20	803.78			
Junio	3.45	20.98	1003.93	1988.50	20.85	885.48			
Julio	4.20	21.99	1113.20	2427.56	22.08	972.81			
Agosto	5.13	22.03	1203.08	2970.85	22.38	1035.56			
Septiembre	6.40	24.73	1276.55	3683.26	23.98	1117.65			
Octubre	8.03	25.53	1145.56	4643.49	26.07	1167.85			
Noviembre	9.95	23.85	1083.95	5706.38	22.89	1131.87			
Diciembre	12.39	24.50	1059.01	7297.89	27.89	1168.98			
1993									
Enero	15.72	26.90	1091.41	9397.49	28.77	1197.70	16.63	-	-
Febrero	19.86	26.32	1117.65	11727.13	24.79	1200.93	21.01	26.34	-
Marzo	25.12	26.50	1163.63	14961.47	27.58	1264.68	26.15	24.46	-
Abril	32.27	28.45	1246.69	19262.89	28.75	1354.01	33.47	27.99	-
Mayo	41.70	29.23	1363.62	24421.49	26.78	1384.20	43.24	29.19	-
Junio	54.34	30.31	1476.58	31838.30	30.37	1501.12	56.12	29.79	-
Julio	71.18	30.99	1592.91	41711.36	31.01	1618.24	74.30	32.39	-
Agosto	94.65	32.97	1744.67	55634.61	33.38	1772.68	97.12	30.71	-
Septiembre	128.07	35.31	1901.09	75457.22	35.63	1948.65	130.68	34.56	-
Octubre	174.00	35.86	2065.77	101203.23	34.12	2079.47	178.97	36.95	-
Noviembre	236.00	35.63	2271.88	1098659.07	36.00	2311.97	238.32	33.16	-
Diciembre	326.11	38.18	2532.57	189566.60	37.73	2497.55	327.90	37.59	-
1994									
Enero	458.66	40.65	2817.68	267895.52	41.32	2750.71	458.16	39.73	2655.02
Febrero	637.80	39.06	3111.80	376580.74	40.57	3111.19	637.64	39.17	2934.94
Marzo	913.35	43.20	3535.80	538811.72	43.08	3501.33	913.50	43.26	3393.31
Abril	1302.28	42.58	3935.82	769746.42	42.86	3896.01	1302.65	42.60	3791.99
Mayo	1875.27	44.00	4397.05	1098659.07	42.73	4398.74	1875.82	44.00	4238.16
Junio	2750.00	46.65	4960.73	1628652.20	48.24	5015.39	2750.00	46.60	4800.21
Julio b/	0.940	-	-	1754872.75	7.75	4107.18	-	-	-
Agosto	0.884	-5.96	-	...	...	...	-	-	-

FUENTE: Banco Central do Brasil y IBGE.

a/ El INPC en su concepto restringido es el promedio de los índices de precios al consumidor de las áreas metropolitanas.

b/ A partir de julio inclusive nueva unidad monetaria Real (R\$).

Cuadro 19

## BRASIL: TASAS DE VARIACION DE LOS PRECIOS

(porcentajes)

INDICE	1992		1993								1994									
	NOV.	DIC.	MAR.	ABR.	MAY.	JUN.	JUL.	AGO.	SEP.	OCT.	NOV.	DIC.	ENE.	FEB.	MAR.	ABR.	MAY.	JUN.	JUL.a/	AGO.
Precios al Consumidor - (INPC)																				
mensual	22.89	27.89	27.58	28.75	26.78	30.37	31.01	33.38	35.63	34.12	36.00	37.73	41.32	40.57	43.08	42.86	42.73	48.24	7.75	1.85
12 meses	1134.83	1172.03	1267.97	1357.51	1384.20	1501.12	1618.24	1772.68	1948.65	2079.47	2311.97	2497.55	2750.71	3111.19	3501.33	3896.01	4398.74	5015.39	4107.18	3112.64
Precios al Consumidor Real - (IPC-R) b/																				
mensual	-	-	-	-	-	-	-	-	-	-	-	-	-	-	-	-	-	-	6.08	5.46
12 meses	-	-	-	-	-	-	-	-	-	-	-	-	-	-	-	-	-	-	-	-
General de Precios - (IGP-DI)																				
mensual	24.22	23.78	27.81	28.21	32.27	30.72	31.96	33.53	36.99	35.14	36.96	36.22	42.19	42.41	44.83	42.46	40.95	46.58	5.47	...
12 meses	1141.97	1157.84	1270.84	1382.66	1501.57	1624.24	1769.75	1888.75	2038.96	2213.58	2450.86	2709.04	3001.79	3391.63	3856.60	4296.36	4584.86	5153.27	4098.71	...
Precios al Mayor - (IPA-DI)																				
mensual	24.43	23.78	28.08	28.32	32.06	30.30	32.29	33.34	37.25	35.03	36.52	35.72	41.28	43.23	43.65	40.20	38.47	45.50	4.40	11.26
12 meses	1131.21	1154.31	1246.02	1366.23	1497.21	1621.40	1763.68	1850.58	2005.19	2177.20	2398.46	2639.47	2954.96	3366.38	3787.77	4147.70	4353.88	4873.44	3824.92	3174.98
Precios al por mayor Industria de Transformación																				
mensual	24.41	24.20	31.49	28.43	29.96	30.36	31.83	33.22	34.11	36.37	36.80	35.15	40.20	42.23	41.79	41.78	39.82	45.54	...	...
12 meses	1238.95	1220.97	1335.50	1444.45	1541.85	1600.15	1755.23	1861.23	2010.41	2201.45	2430.66	2653.77	2947.67	3287.80	3553.18	3932.92	4238.90	4744.15	...	...
Precios al por mayor Productos Agrícolas																				
mensual	23.98	22.05	30.07	24.13	35.98	28.37	24.15	33.80	46.63	31.67	36.26	36.18	45.57	45.65	48.94	36.88	38.23	48.17	...	...
12 meses	982.14	1072.23	1227.98	1366.96	1616.23	1745.47	1765.91	1803.61	1949.99	2042.58	2254.80	2527.42	2872.05	3456.06	3971.96	4390.21	4464.51	5168.54	...	...
Costo de Vida- Brasil																				
mensual	22.74	24.75	25.70	30.46	29.94	32.82	30.74	35.69	35.48	35.75	37.32	37.72	42.67	41.98	43.47	45.57	42.57	32.45	8.10	17.16
12 meses	1146.58	1156.14	1301.41	1422.29	1506.49	1633.20	1781.26	1950.68	2102.70	2261.71	2542.25	2816.96	3099.28	3437.37	3937.45	4405.07	4842.95	4829.18	3975.61	3419.04
Nacional de Construcción - (INCC)																				
mensual	29.16	18.84	32.61	21.28	40.60	27.13	33.73	28.42	40.09	34.03	38.40	32.99	45.93	39.14	55.71	54.20	45.60	44.74	3.58	...
12 meses	1203.97	1194.49	1304.57	1350.74	1490.81	1613.46	1754.94	1931.14	2018.70	2288.11	2458.95	2763.64	2952.53	3364.35	3967.82	5071.98	5255.90	5997.80	4623.02	...
Costo de Vida-São Paulo - (ICV-SP)																				
mensual	21.89	25.29	25.16	28.74	29.14	30.53	30.89	33.97	34.12	35.23	35.84	38.52	40.30	38.19	41.94	46.22	45.10	50.75	6.95	1.95
12 meses	1109.43	1129.45	1216.49	1280.96	1355.46	1451.50	1576.93	1724.11	1866.48	2002.86	2243.53	2490.99	2752.90	3051.41	3473.92	3959.17	4460.84	5167.34	4203.93	3175.26
Costo de Vida-Distrito Federal																				
mensual	20.60	22.90	27.80	30.80	32.20	31.30	33.30	32.90	38.00	31.00	38.30	36.54	42.00	43.00	45.50	49.81	48.65	50.88	6.07	...
12 meses	1182.47	1203.03	1295.42	1406.15	1497.93	1633.54	1808.56	1930.58	2076.54	2172.74	2491.63	2768.16	2959.93	3435.63	3911.46	4479.93	5037.38	5788.58	4606.11	...

Fuente: 1) Fundação Instituto Brasileiro de Geografia e Estatística (FIBGE).

. Índice Nacional de Precios al Consumidor (INPC).

2) Fundação Getúlio Vargas (FGV)

. Índice General de Precios en su concepto de disponibilidad interna (IGP-DI).

. Índice de Precios al por mayor en su concepto de disponibilidad interna (IPA-DI).

. Costo de Vida - Brasil.

. Índice Nacional de Construcción (INCC).

3) Fundação de Pesquisas Econômicas da Universidade de São Paulo (FIPE).

. Índice de Costo de Vida de São Paulo.

4) Companhia do Desenvolvimento do Planalto Central (CODEPLAN).

. Índice de Costo de Vida de Distrito Federal.

a/ A partir de julio inclusive, variaciones en relación a la nueva moneda Real (R\$).

b/ IPC-r : nuevo índice de precios al consumidor real (IBGE).



Cuadro 20

## BRASIL: VARIACION MENSUAL Y TRIMESTRAL ANUALIZADA DE LOS PRINCIPALES INDICES DE PRECIOS

	Indice general de Precios (disponibilidad interna) a/ IGP-DI		Indice de Precios al por mayor (disponibilidad interna) IPA-DI		Indice nacional de precios al consumidor b/ INPC	
	Mensual	Trimestral Anualizada c/	Mensual	Trimestral Anualizada c/	Mensual	Trimestral Anualizada c/
1990						
Mayo	9.08	2250.8	9.93	2246.3	7.31	2425.6
Junio	9.02	207.2	7.32	183.4	11.64	256.2
Julio	12.98	225.8	11.57	200.2	12.62	231.4
Agosto	12.93	274.3	12.94	234.4	12.18	295.7
Septiembre	11.72	312.8	11.06	283.5	14.26	334.2
Octubre	14.16	330.3	14.59	326.8	14.43	362.8
Noviembre	17.45	403.5	20.73	457.3	16.92	446.1
Diciembre	16.46	494.5	15.00	540.7	19.14	545.6
1991						
Enero	19.93	624.2	20.32	678.8	20.95	705.8
Febrero	21.11	718.7	21.57	700.7	20.20	800.1
Marzo	7.25	488.9	7.48	510.9	11.79	597.7
Abril	8.74	298.0	9.04	312.1	5.01	296.4
Mayo	6.53	138.3	5.45	133.3	6.68	146.0
Junio	9.86	162.3	8.77	144.7	10.83	137.6
Julio	12.83	204.0	12.45	176.7	12.14	209.0
Agosto	15.49	320.0	15.60	299.7	15.60	326.1
Septiembre	16.19	425.5	15.17	402.4	15.60	404.3
Octubre	25.85	713.3	27.34	726.1	21.08	585.4
Noviembre	25.76	1043.6	25.52	1048.3	26.68	888.4
Diciembre	22.14	1296.4	21.50	1322.4	24.15	1214.9
1992						
Enero	26.84	1340.9	27.11	1312.1	25.92	1438.1
Febrero	24.79	1296.9	25.48	1310.3	24.48	1334.0
Marzo	20.70	1232.2	19.67	1227.3	21.62	1220.7
Abril	18.54	916.3	17.80	879.1	20.84	1020.1
Mayo	22.45	842.2	21.23	753.0	24.50	1020.8
Junio	21.42	864.8	20.90	788.6	20.85	992.7
Julio	21.69	971.6	22.19	928.7	22.08	1038.3
Agosto	25.54	1083.9	27.40	1154.7	22.38	962.7
Septiembre	27.37	1333.6	27.17	1435.9	23.98	1077.1
Octubre	24.94	1493.0	24.83	1573.0	26.07	1238.7
Noviembre	24.22	1427.0	24.43	1422.4	22.89	1261.2
Diciembre	23.70	1258.5	23.78	1266.4	27.89	1441.2
1993						
Enero	28.77	1432.9	26.69	1349.7	28.77	1577.5
Febrero	26.51	1549.1	26.23	1435.4	24.79	1683.7
Marzo	27.81	1779.4	28.08	1660.1	27.58	1666.5
Abril	28.21	1746.9	28.32	1752.5	28.75	1665.4
Mayo	32.27	2106.9	32.06	2119.2	26.78	1780.7
Junio	30.72	2314.9	30.30	2277.1	30.37	1950.7
Julio	31.96	2610.1	32.29	2585.2	31.01	2098.5
Agosto	33.53	2714.8	33.34	2690.8	33.38	2593.3
Septiembre	36.99	3295.0	37.25	3335.6	35.69	3060.6
Octubre	35.14	3634.3	35.03	3629.2	34.12	3371.6
Noviembre	36.96	4033.0	36.52	3997.8	36.00	3652.5
Diciembre	36.22	3940.9	35.72	3818.2	37.73	3883.3
1994						
Enero	42.19	4852.4	41.28	4595.5	41.32	4810.0
Febrero	42.41	5689.0	43.23	5589.0	40.57	5504.0
Marzo	44.83	7297.3	43.65	7039.7	43.08	6426.8
Abril	42.46	7353.6	40.20	6823.9	42.86	6716.0
Mayo	40.95	7052.6	38.47	5948.4	42.73	7144.7
Junio	46.58	7404.7	45.50	6266.0	48.24	8247.7
Julio d/	5.47	2154.6	4.41	1858.1	7.75	2601.4

FUENTE: CEPAL, en base a datos de Fundação Getúlio Vargas (FGV) y Fundação Instituto Brasileiro de Geografia e Estatística (FIBGE).

- a/ El IGP-DI es el promedio ponderado del índice de precios al por mayor (60%) del índice de Costo de Vida en Rio de Janeiro (30%) y del Costo de la construcción civil (10%).  
b/ El INPC, en su concepto restringido, es el promedio de los índices de precios al consumidor de las áreas metropolitanas; c/ Estimación anual basada en el trimestre que termina en el mes indicado.  
d/ Inflación en relación a la nueva moneda Real (R\$).

Cuadro 21

BRASIL: EVOLUCION DEL TIPO DE CAMBIO REAL  
(Base: 1990=100)

Periodo	Tipo de cambio (promedio mes)		Indice de precios al por mayor productos manufacturados		Tipo de cambio real
	Cruzeiro Real por dólar		Brasil (3)	Estados Unidos (4)	(2)x(4):(3) (5)
	(1)	índice (2)			
1986	0.00	0.0	0.0	86.3	166.8
1987	0.00	0.1	0.0	88.6	170.4
1988	0.00	0.5	0.3	91.8	152.1
1989	0.00	5.7	4.0	96.4	136.9
1990	0.07	100.0	100.0	100.0	100.0
1991	0.41	601.6	416.6	100.6	145.3
1992	4.51	6694.8	5004.0	101.4	135.7
1993	88.45	131218.4	109459.0	102.5	122.9
1992					
I trimestre	1.50	2220.7	1546.6	100.1	143.9
II trimestre	2.66	3944.4	2810.7	101.3	142.8
III trimestre	4.76	7058.2	5321.2	102.1	135.9
IV trimestre	9.14	13556.0	10337.7	102.2	134.0
1993					
I trimestre	18.13	26900.23	21157.12	102.48	130.89
II trimestre	37.96	56315.08	46042.32	102.87	125.92
III trimestre	85.56	126937.58	105926.74	102.33	122.73
IV trimestre	212.14	314720.54	264709.99	102.37	121.76
1992					
Enero	1.20	1776.4	1220.5	99.9	145.4
Febrero	1.48	2193.7	1542.9	100.3	142.6
Marzo	1.81	2691.9	1876.4	100.2	143.7
Abril	2.20	3260.6	2242.0	100.4	146.1
Mayo	2.63	3899.7	2740.9	101.3	144.1
Junio	3.15	4672.8	3449.4	102.2	138.4
Julio	3.83	5680.8	4167.2	102.1	139.1
Agosto	4.67	6931.4	5251.5	102.1	134.7
Septiembre	5.77	8562.4	6544.9	102.2	133.8
Octubre	7.21	10703.7	8184.4	102.5	134.1
Noviembre	9.05	13421.4	10182.2	102.2	134.8
Diciembre	11.15	16542.9	12646.3	101.9	133.3
1993					
Enero	14.06	20857.5	16020.4	102.2	133.1
Febrero	17.87	26509.0	20498.1	102.5	132.6
Marzo	22.47	33334.3	26952.9	102.7	127.0
Abril	28.73	42620.9	34615.6	102.8	126.6
Mayo	37.04	54950.7	44986.5	103.0	125.8
Junio	48.11	71373.6	58524.9	102.8	125.4
Julio	62.77	93122.5	77153.3	102.7	124.0
Agosto	82.74	122749.0	102783.7	102.2	122.1
Septiembre	111.18	164941.2	137843.2	102.1	122.2
Octubre	151.23	224357.4	187976.0	102.5	122.3
Noviembre	205.80	305314.8	257150.0	102.3	121.5
Diciembre	279.39	414489.4	349004.0	102.3	121.5
1994					
Enero	390.85	579846.0	493072.8	102.6	120.7
Febrero	535.53	794486.1	701297.5	102.6	116.2
Marzo	768.12	1139545.3	994369.7	103.1	118.2
Abril	1109.56	1646089.0	1409817.4	103.2	120.5
Mayo	1585.48	2352140.7	1971206.7	103.5	123.5
Junio	2296.26	3406619.1	2334894.3	...	...
Julio	0.93 a/	-	-	...	...

Fuente: Fondo Monetario Internacional, Estadísticas Financieras Internacionales (Julio 1994) y Fundação Getúlio Vargas. Conjuntura Económica.

IBRE/FGV: Índice de Precios al por Mayor, industria de transformación.

a/ Reales (R\$) por dólar.

Cuadro 22

BRASIL: TASAS DE INTERES MENSUALES  
(Tasas promedio mensuales en porcentaje)

	Tasas de captación			Tasa de Referencia del Banco Central (TR)	Tasas de aplicación		Tasa de Inflación a/ INPC
	Operaciones mercado abierto	Certificado de depósito	Depósitos de ahorros		Capital de giro	Credito al consumidor	
-----							
Diciembre							
1988	22.13	25.10	22.17		26.51	26.77	22.13
1989	69.90	64.22	54.32		70.00	78.00	51.28
1990	22.84	22.11	19.99		24.00	34.00	19.14
1991	31.16	28.40	29.06	28.42	35.20	35.40	24.15
1992	26.40	25.91	24.57	23.95	29.00	32.50	27.89
1993	40.41	39.80	37.48	36.80	46.50	70.20	37.73
-----							
1991							
Enero	21.00	23.50	20.81	-	27.20	26.80	20.95
Febrero	6.90	11.00	7.54	7.00	13.60	13.80	20.20
Marzo	8.97	9.59	9.04	8.50	13.10	12.50	11.79
Abril	9.60	10.46	9.48	8.93	12.10	13.20	5.01
Mayo	9.52	10.46	9.53	8.99	13.10	12.50	6.68
Junio	10.31	12.25	9.94	9.40	14.60	15.10	10.83
Julio	12.38	11.77	10.60	10.05	14.10	15.10	12.14
Agosto	15.74	14.35	12.51	11.95	16.60	16.40	15.62
Septiembre	19.77	20.10	17.36	16.78	23.20	23.60	15.62
Octubre	25.95	21.20	20.37	19.77	24.20	24.40	21.08
Noviembre	32.41	35.10	31.17	30.52	39.20	40.10	26.68
Diciembre	31.16	28.40	29.06	28.42	35.20	35.40	24.15
-----							
1992							
Enero	26.66	28.90	26.11	25.48	31.00	41.50	25.92
Febrero	28.76	29.56	26.24	25.61	32.00	39.10	24.48
Marzo	26.86	30.15	24.89	24.27	33.00	35.40	21.62
Abril	23.92	22.94	21.69	21.08	26.00	34.00	20.84
Mayo	22.99	23.95	20.40	19.81	26.50	30.00	20.50
Junio	24.28	24.05	21.66	21.05	26.00	35.40	20.85
Julio	26.26	24.03	24.31	23.69	27.00	37.00	22.08
Agosto	25.66	26.00	23.84	23.22	29.00	35.40	22.38
Septiembre	27.65	27.66	26.01	25.38	30.50	32.00	23.98
Octubre	28.50	28.17	25.70	25.07	31.00	33.60	26.07
Noviembre	26.40	26.40	23.91	23.29	32.00	32.00	22.89
Diciembre	26.40	25.91	24.57	23.95	29.00	32.50	27.89
-----							
1993							
Enero	29.10	28.51	27.39	26.76	35.00	35.40	28.77
Febrero	28.80	28.91	27.03	26.40	35.00	36.10	24.79
Marzo	28.90	28.36	26.44	25.81	36.00	37.20	27.58
Abril	30.70	30.54	28.86	28.22	37.10	39.80	28.75
Mayo	31.20	30.90	29.32	28.68	38.20	40.70	26.78
Junio	32.10	31.91	30.73	30.08	38.90	42.20	30.37
Julio	33.93	32.90	31.02	30.37	40.00	39.10	31.01
Agosto	34.64	34.48	34.01	33.34	40.00	42.50	33.38
Septiembre	37.23	35.67	35.29	36.53	40.50	40.50	35.63
Octubre	38.40	36.88	37.21	36.54	40.00	40.00	34.12
Noviembre	38.39	36.63	36.84	36.16	42.00	40.00	36.00
Diciembre	40.41	39.80	37.48	36.80	46.50	70.20	37.73
-----							
1994							
Enero	41.72	42.59	42.15	41.44	49.00	66.10	41.32
Febrero	47.00	54.00	40.56	39.86	51.00	65.00	40.57
Marzo	48.00	50.20	42.56	41.85	53.00	70.00	43.08
Abril	46.00	45.24	46.69	45.97	56.00	68.00	42.86
Mayo	54.33	54.36	47.17	46.44	55.00	63.00	42.73
Junio	50.84	50.53	47.61	46.88	52.00	64.5	48.24
Julio	8.90	9.10	5.55	5.03	8.60	12.50	7.75 d/
Agosto	5.40	5.30	2.64	2.13	5.00	5.40	...

Fuente: CEPAL, sobre la base de datos de publicaciones financieras.

a/ 1985: Índice General de Precios en el concepto de disponibilidad interna ;

1986: Índice Nacional de Precios al Consumidor en su concepto amplio (enero y febrero) e Índice de Precios al Consumidor, febrero adelante.

1987: Índice de Precios al Consumidor (IPC) hasta mayo inclusive; junio adelante Índice Nacional de Precios al Consumidor (INPC)

1988 y 1989 (hasta julio): Índice Nacional de Precios al Consumidor (INPC); 1989 - agosto: IPC; 1989 sep-dic. y 1990 - INPC.

b/ Tasa promedio aritmética de las financieras de São Paulo y Rio de Janeiro, en la última semana del mes.

c/ Incluye sólo 2 semanas; últimas dos semanas no hubo transacciones. d/ No se registraron negocios. e/ Cortísimo plazo.

d/ Inflación en relación a la nueva moneda Real (R\$).

Cuadro 23

BRASIL: MEDIOS DE PAGO Y BASE MONETARIA  
(Saldos millones de cruzeiros reales)

PERIODO	MEDIOS DE PAGO a/			BASE MONETARIA b/		
	Saldo a fin de cada mes	Variación en relación a diciembre del año anterior (%)	Variación en relación al mismo mes del año anterior (%)	Saldo a fin de cada mes	Variación en relación a diciembre del año anterior (%)	Variación en relación al mismo mes del año anterior (%)
1990						
Julio	1189	1053.67	6626.86	762	1029.46	6810.91
Agosto	1304	1165.23	6205.42	782	1059.16	5900.40
Septiembre	1515	1370.02	5305.72	921	1266.45	5245.08
Octubre	1510	1364.96	3827.55	920	1264.16	4021.70
Noviembre	1787	1633.52	3166.29	1026	1421.99	2741.57
Diciembre	2526	2350.77	2350.77	1621	2304.41	2304.41
1991						
Enero	2139	-15.32	1707.23	1309	-19.25	1530.29
Febrero	3231	27.94	1297.44	1812	11.77	1194.31
Marzo	3441	36.24	461.88	2024	24.83	491.13
Abril	3500	38.58	312.83	2027	25.03	248.23
Mayo	3777	49.54	230.52	2249	38.75	144.10
Junio	4411	74.65	277.79	2475	52.65	195.76
Julio	4341	71.88	265.12	2571	58.60	237.63
Agosto	4981	97.21	282.01	2812	73.45	259.79
Septiembre	6139	143.07	305.24	3210	97.99	248.39
Octubre	5921	134.43	292.18	3479	114.56	278.18
Noviembre	7302	189.11	308.73	4446	174.25	333.25
Diciembre	10749	325.59	325.59	6342	291.19	291.19
1992						
Enero	10644	-0.98	397.68	5723	-9.76	337.18
Febrero	13313	23.85	311.97	8145	28.43	349.51
Marzo	13805	28.43	301.19	8376	32.06	313.86
Abril	17653	64.22	404.33	11041	74.09	444.71
Mayo	20740	92.94	449.10	12100	90.78	437.89
Junio	26630	147.74	503.68	13901	119.18	461.69
Julio	29881	177.98	588.32	16743	163.99	551.14
Agosto	38653	259.58	675.98	20404	221.72	625.57
Septiembre	46577	333.29	658.65	25461	301.46	693.19
Octubre	57087	431.07	864.13	32047	405.30	821.26
Noviembre	80600	649.81	1003.77	42500	570.12	855.85
Diciembre	109489	918.56	918.56	69275	992.29	992.29
1993 c/						
Enero	104930	-4.16	885.80	63437	-8.43	1008.42
Febrero	145208	32.62	990.75	77071	11.25	846.18
Marzo	162025	47.98	1073.67	93649	35.18	1018.11
Abril	220093	101.02	1146.76	117291	69.31	962.29
Mayo	275663	151.77	1229.14	147360	112.72	1117.87
Junio	345955	215.97	1199.10	175948	153.98	1165.73
Julio	452466	313.25	1414.23	242139	249.53	1346.21
Agosto	565347	416.35	1362.63	303610	338.27	1387.99
Septiembre	723233	560.55	1452.78	382364	451.95	1401.75
Octubre	962174	778.79	1585.44	559485	707.63	1645.83
Noviembre	1495853	1266.21	1755.90	788618	1038.39	1755.57
Diciembre	2389165	2082.11	2082.11	1421006	1951.25	1951.25
1994 c/						
Enero	2754845	15.31	2525.41	1561857	9.91	2362.06
Febrero	4277652	79.04	2845.88	2128577	49.79	2661.84
Marzo	5268985	120.54	3151.96	2845092	100.22	2938.04
Abril	7840157	228.15	3462.20	4296645	202.37	3563.24
Mayo	11667292	388.34	4132.45	6280571	341.98	4162.06
Junio	21123389	784.13	6005.82	8730119	514.36	4861.76

Fuente: Banco Central do Brasil.

a/ Se define como la suma de los pasivos monetarios de la autoridad monetaria:

papel moneda en circulación y los depósitos a la vista del Banco do Brasil, los Bancos comerciales y otras instituciones. Autoridad monetaria se refiere sólo al Banco Central.

b/ Se define como el papel moneda en circulación (papel moneda emitido menos moneda en la caja fuerte del Banco Central), mas las reservas bancarias (recogimientos compulsorios en especie del Banco de Brasil, Bancos Comerciales y de la Caja Económica). Hasta febrero de 1986 incluye los depósitos voluntarios de los Bancos Comerciales que a partir de marzo de 1986 fueron incorporados a las reservas bancarias.

c/ Preliminar.

Cuadro 24

BRASIL: RESULTADO FINANCIERO DEL TESORO NACIONAL

(Valores en millones de dólares a precios corrientes de abril 1993)

---

ESPECIFICACION	(Enero-Junio)
	1994
A. INGRESOS TOTALES	35201
Impuestos	26549
Otros ingresos	8652
B. GASTOS TOTALES	26534
Sueldos y Contribuciones	11930
Transf. a estados y municipios	5049
Encargos reales de la deuda pública	
Otros b/	9555
C. RESULTADO DE CAJA	-3618

---

FUENTE: Secretaria Nacional da Fazenda, Departamento do Tesouro Nacional.

a/ Índice utilizado: INPC/IBGE.

b/ Incluye variación de depósitos en el Banco do Brasil (conta suprimento).

c/ Incluye encargos reales de la deuda pública.