

Documento Interno
para discusión
No.LC/BRS/R.46/add 3/4
Marzo/Abril 1994
Original: Español

CEPAL

**COMISION ECONOMICA PARA AMERICA LATINA Y EL CARIBE
OFICINA EN BRASILIA**

**EVOLUCION
DE LA
ECONOMIA
BRASILEÑA**

Informe Estadístico

Marzo/Abril 1994

Nota: Todas las series en cruzeiros se han convertido a cruzeiros reales (CR\$),
nueva moneda en circulación a partir del 1/8/93:
1 cruzeiro real (CR\$) = 1000 cruzeiros (Cr\$).

**El presente informe estadístico incluye las informaciones disponibles
hasta la tercera semana del mes de mayo.**

7 JUN 1994

INDICE

Brasil: Evolución de los principales indicadores económicos

- 01.Brasil: Producción agropecuaria.
- 02.Brasil: Nivel de actividad de la industria manufacturera.
- 03.Brasil: Producción manufacturera por ramas industriales.
- 04.Brasil: Producción industrial según categorías de uso.
- 05.Brasil: Producción industrial, grado de utilización de la capacidad instalada.
- 06.Brasil: Indicadores del nivel de consumo.
- 07.Brasil: Evolución del salario-mínimo real.
- 08.Brasil: Personal ocupado y salario real en el sector manufacturero del Estado de Sao Paulo.
- 09.Brasil: Índice mensual de empleo urbano total y por sectores de actividad.
- 10.Brasil: Tasas de desempleo abierto en las principales áreas metropolitanas.
- 11.Brasil: Comercio exterior, FOB.
- 12.Brasil: Exportaciones de bienes, FOB.
- 13.Brasil: Exportaciones de bienes, índice de "quantum" y precios.
- 14.Brasil: Importaciones de bienes, FOB.
- 15.Brasil: Importaciones de bienes, índice de "quantum" y precios.
- 16.Brasil: Balance de pagos.
- 17.Brasil: Reservas internacionales en el Banco Central.
- 18.Brasil: Indicadores económicos-financieros.
- 19.Brasil: Tasas de variación de los precios.
- 20.Brasil: Variación mensual y trimestral anualizada de los principales índices de precios.
- 21.Brasil: Evolución del tipo de cambio real.
- 22.Brasil: Tasas de intereses mensuales.
- 23.Brasil: Medios de pago y base monetaria.
- 24.Brasil: Ingresos y gastos de la Tesorería Nacional.

FUENTES

01. *Banco Central do Brasil(BACEN); Departamento Econômico*
 - *Brasil Programa Econômico: Ajustamento Interno e Externo (publicación trimestral).*
 - *"Informativo Mensal".*
 - *"Boletim Mensal".*
 - *"Relatório Anual".*
02. *Ministério de Economia, Fazenda e Planejamento (MEFP).*
 - i) *Secretaria Nacional de Economia.*
 - Departamento de Comércio Exterior (DECEX).*
 - *Brasil Exportação.*
 - ii) *Fundação Instituto Brasileiro de Geografia e Estatística (FIBGE).*
 - *Comissão Especial de Planejamento, Controle e Avaliação das Estatísticas Agropecuárias (CEPAGRO), "Levantamento Sistemático da Produção Agrícola" (mensual).*
 - *"Indicadores IBGE" (mensual): Para informaciones sobre desempleo, precios y producción industrial.*
03. *Faculdade de Economia e Administração da Universidade de São Paulo, Fundação Instituto de Pesquisas Econômicas (FIPE)*
 - *"Informações FIPE" (mensual).*
04. *Federação das Indústrias do Estado de São Paulo (FIESP).*
 - Departamento de Economia.*
 - *"Levantamento de Conjuntura - Índices FIESP" (mensual).*
05. *Fundo Monetário Internacional (FMI).*
 - *International Finance Statistics (IFS).*
 - *Balance of Payments Yearbook.*
06. *Fundação Centro de Estudos do Comércio Exterior(FUNCEX), Superintendência de Estudos e Pesquisas, Coordenação de Estudos Conjunturais (SECS).*
 - *"Balança Comercial e outros Indicadores Conjunturais" (mensual).*
07. *Fundação Getúlio Vargas (FGV), Instituto Brasileiro de Economia (IBRE).*
 - *"Conjuntura Econômica" (mensual).*
 - *"Agroanálisis" (mensual).*
08. *Ministério do Trabalho e Previdência.*
 - i) *Secretaria Nacional do Trabalho.*
 - *Estatística mensal de emprego e salário.*
09. *Secretaria de Economia e Planejamento do Estado de São Paulo.*
 - *Análise de Conjuntura Econômica.*

BRASIL

EVOLUCION DE LOS PRINCIPALES INDICADORES ECONOMICOS

Producción Industrial y Comercio bienes de Consumo

(Variación mismo mes año anterior)

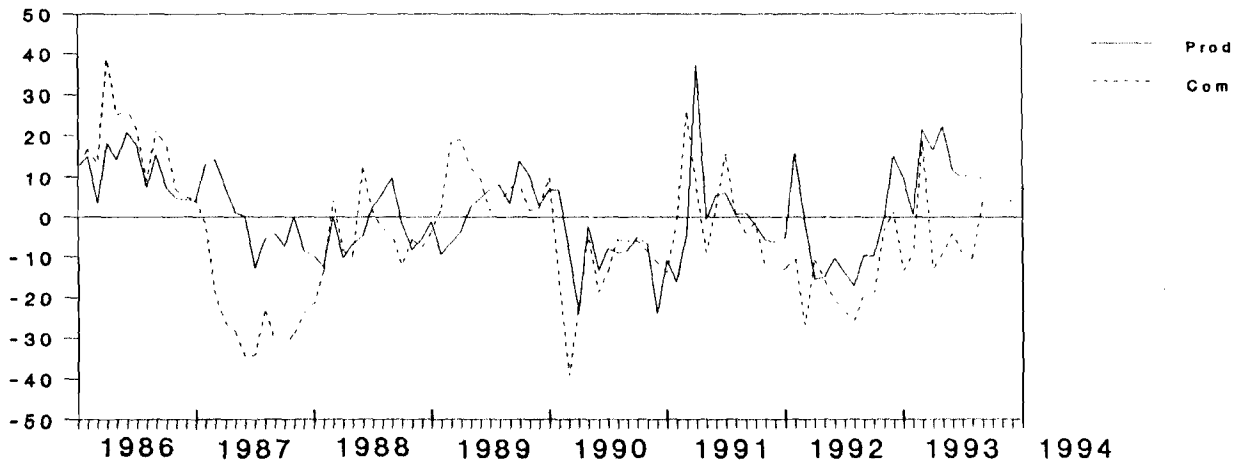

Comercio Exterior

(Millones de dólares - FOB)

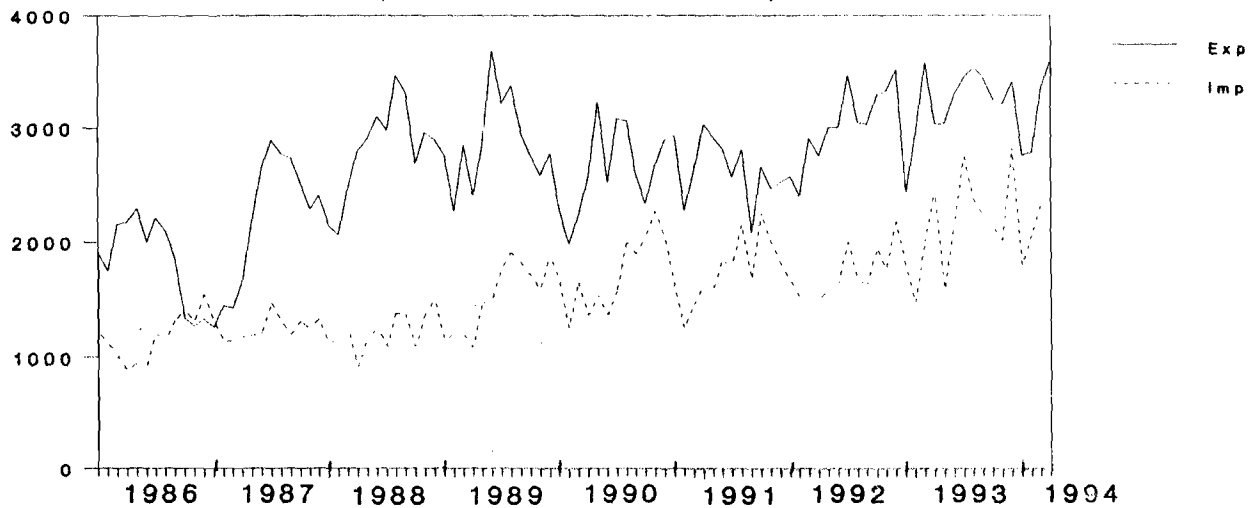

FUENTES Y NOTAS: Veanse cuadros 4,6,11.

BRASIL

EVOLUCION DE LOS PRINCIPALES INDICADORES ECONOMICOS

Nivel de empleo y salario medio real Sector Manufacturero estado de São Paulo

(Variación mismo mes año anterior)

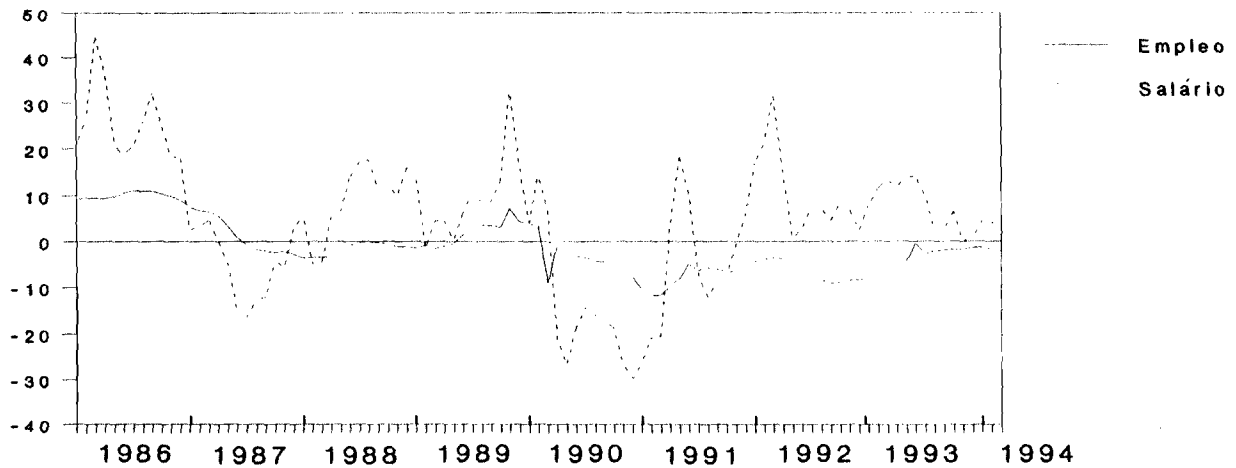

Tasa Inflación Oficial e Interés de crédito al consumidor

(Porcentajes)

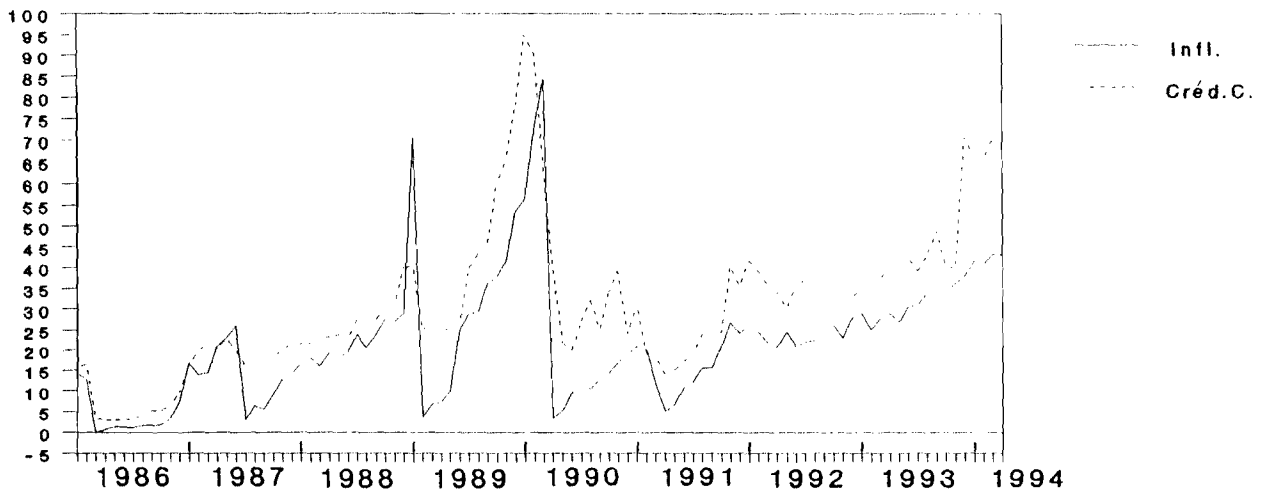

FUENTES Y NOTAS: Veanse cuadros 8,22.

Cuadro 1

BRASIL: PRODUCCION AGROPECUARIA

A. PRODUCCION AGRICOLA 1994

(Primera Estimación oficial a marzo 1994 en miles de toneladas)

	1993	1994	VAR % - 1994
Algodón arbóreo (en carozo)	5	14	180.0
Algodón herbáceo (en carozo)	791	987	24.8
Arroz (en cáscara)	10193	11165	9.5
Avena (en grano)	261	261	0.0
Batata inglesa 1ª cosecha	1287	1229	-4.5
Batata inglesa 2ª cosecha	-	-	-
Batata inglesa 3ª cosecha	-	-	-
Cacao	-	-	-
Cafe (en coco)	-	-	-
Caná-de-azúcar	242594	262049	8.0
Cebada (en grano)	113	113	0.0
Cebolla	828	948	14.5
Centeno (en grano)	6	6	0.0
Frijoles 1ª cosecha	1323	1643	24.2
Frijoles 2ª cosecha	860	1106	28.6
Frijoles 3ª cosecha	279	279	0.0
Maíz 1ª cosecha	27884	29468	5.7
Maíz 2ª cosecha	2083	2083	0.0
Mamona	103	101	-1.9
Mandioca	-	-	-
Mani (en cascara) 1ª cosecha	120	124	3.3
Mani (en cascara) 2ª cosecha	30	30	0.0
Naranja	-	-	-
Sorgo (en grano)	276	243	-12.0
Soya (en grano)	22710	24333	7.1
Trigo	2201	2201	0.0

B. PRODUCCION PECUARIA 1993
(Enero-Julio)

PRODUCTOS	VAR % (1993/1992)	
	1993 (Enero-Julio)	(Enero-Julio)
Carnes:		
Vacuno (miles de cabezas)	8660	-2.2
Porcino (toneladas)	492070	-4.9
Ave (miles de unidades)	693130	9.8
Leche (miles de litros)	5083	-10.8

FUENTES: Comissão Especial de Planejamento, Controle e Avaliação das Estatísticas Agropecuárias-CEPAGRO/FIBGE; Levantamiento sistemático de la producción agrícola.
Instituto Brasileiro de Geografia e Estatística IBGE - Marzo 1993.

BRASIL: NIVEL DE ACTIVIDAD DE LA INDUSTRIA MANUFACTURERA

	INDICE MENSUAL		VARIACIONES PORCENTUALES			
	Brasil (IBGE) (base:1981=100)	Estado de São Paulo-(FIESP) (base:1978=100) c/	HASTA EL MES a/ (En el año)		ACUMULADO EN 12 MESES b/	
			Brasil	São Paulo	Brasil	São Paulo
Diciembre						
1989	110.20	130.80	3.16	1.34	3.16	1.34
1990	88.74	103.30	-8.22	-11.39	-8.22	-11.39
1991	88.85	111.90	-2.08	-0.98	-2.08	-0.98
1992	95.52	131.70	-5.10	6.34	-5.10	6.34
1993	104.96	148.95	10.24	13.51	10.24	13.51
1991						
Enero	90.43	106.00	-24.45	-18.21	-11.27	-13.29
Febrero	83.98	98.40	-22.19	-18.86	-13.25	-15.03
Marzo	91.89	110.80	-19.46	-14.16	-14.13	-14.44
Abril	104.41	117.00	-9.11	-7.03	-10.50	-11.61
Mayo	111.71	122.50	-6.25	-4.43	-9.36	-9.75
Junio	115.90	122.70	-4.33	-2.85	-7.70	-7.83
Julio	128.60	130.10	-2.98	-2.24	-6.65	-6.90
Agosto	129.72	132.40	-2.67	-2.41	-5.88	-6.38
Septiembre	121.08	127.20	-2.52	-2.21	-5.21	-5.55
Octubre	126.79	129.40	-2.23	-2.05	-4.40	-4.73
Noviembre	111.17	121.60	-2.24	-1.70	-3.64	-3.42
Diciembre	88.85	111.90	-2.08	-0.98	-2.08	-0.98
1992						
Enero	89.02	116.00	-1.56	9.43	0.01	1.37
Febrero	92.82	118.20	4.26	14.58	2.30	4.52
Marzo	95.67	119.90	4.21	12.34	3.77	5.51
Abril	94.39	124.25	0.32	10.68	0.82	4.58
Mayo	99.11	124.90	-2.37	8.75	-0.53	4.23
Junio	106.88	125.40	-3.41	7.57	-1.61	4.00
Julio	113.86	133.70	-4.84	6.79	-3.09	4.15
Agosto	112.40	129.20	-6.13	5.50	-4.33	4.27
Septiembre	112.35	132.40	-6.26	5.33	-4.87	4.70
Octubre	115.10	134.80	-6.60	5.20	-5.77	5.15
Noviembre	110.91	130.20	-6.02	5.38	-5.60	5.59
Diciembre	95.52	131.70	-5.10	6.34	-5.10	6.34
1993						
Enero	95.79	125.28	7.61	8.00	-4.48	6.25
Febrero	94.67	131.43	4.74	9.61	-4.98	5.71
Marzo	111.69	152.64	8.88	15.60	-4.03	7.28
Abril	106.20	143.80	9.80	15.64	-2.39	8.08
Mayo	116.78	146.01	11.49	15.90	-0.08	9.33
Junio	119.06	144.00	11.47	15.72	1.58	10.39
Julio	125.08	152.93	11.21	15.51	3.64	11.42
Agosto	126.14	154.51	11.35	16.04	6.17	13.37
Septiembre	121.98	148.20	11.01	15.56	7.69	14.03
Octubre	122.75	142.08	10.52	14.47	9.33	14.11
Noviembre	119.72	136.19	10.27	13.54	10.07	13.65
Diciembre	104.96	148.95	10.24	13.51	10.24	13.51
1994						
Enero	105.41	219.0	10.04	74.81	10.41	18.94
Febrero	106.60	229.0	11.31	74.52	11.21	24.25
Marzo	...	270.0	...	75.40	...	29.11

FUENTE: Brasil: Fundação Instituto Brasileiro de Geografia e Estatística, FIBGE;
Estado de São Paulo: Federação das Indústrias do Estado de São Paulo, FIESP.

a/ Sobre igual periodo del año anterior.

b/ Sobre los 12 meses inmediatamente anteriores.

c/ Datos de la industria de São Paulo, series revisadas.

Cuadro 3

BRASIL: PRODUCCION MANUFACTURERA POR RAMAS INDUSTRIALES

(INDICE BASE FIJA: 1981 = 100)

RAMAS INDUSTRIALES	PROMEDIO		1992					1993					1994								
	1992	1993	AGO.	SEP.	OCT.	NOV.	DIC.	ENE.	FEB.	MAR.	ABR.	MAY.	JUN.	JUL.	AGO.	SEP.	OCT.	NOV.	DIC.	ENE.	FEB.
			1992	1993																	
Minerales no-metálicos	86.39	91.28	93.13	91.98	91.34	85.83	84.70	85.19	80.67	95.07	88.42	93.99	92.33	96.22	95.23	92.05	95.33	93.13	87.75	88.40	81.24
Metalúrgico	113.12	126.76	120.01	118.74	118.20	115.57	107.74	111.14	113.16	128.33	124.74	131.02	131.21	133.38	133.17	130.99	131.03	130.54	122.42	131.11	127.66
Mecánica	74.99	88.66	77.56	80.65	77.19	80.78	69.53	68.58	78.61	88.88	85.04	91.43	90.00	91.54	99.04	94.77	94.88	96.38	84.74	87.20	91.23
Material Elect.y Comun.	99.91	128.58	108.22	116.02	118.73	118.96	87.72	91.11	98.17	130.00	124.91	126.33	128.54	134.41	143.17	145.92	145.27	149.63	125.50	128.61	131.07
Material de Transporte	96.11	116.67	98.17	112.70	118.54	111.62	76.55	89.96	89.86	124.61	114.76	127.05	125.90	129.42	139.68	138.97	138.32	140.88	40.62	120.37	114.10
Papel y cartón	144.69	151.88	142.49	147.44	155.69	154.10	144.04	149.51	143.69	158.69	150.13	156.35	155.13	154.41	154.92	147.54	150.56	153.40	148.26	150.40	139.46
Caucho	131.76	146.51	140.79	136.88	142.36	133.56	106.74	130.00	135.81	157.91	147.74	159.94	154.73	160.04	152.00	143.50	151.31	144.52	120.67	141.63	91.23
Productos químicos	120.75	125.45	144.23	141.22	145.55	128.33	108.56	95.79	89.91	107.36	107.11	129.32	138.90	151.06	153.27	146.10	148.27	130.77	107.55	101.17	78.81
Prod. Farmaceuticos	101.68	105.89	98.65	99.40	91.50	96.51	75.37	79.58	96.12	117.25	116.52	134.86	133.52	121.86	108.99	95.83	89.85	92.43	83.88	79.19	145.07
Perfumeria, jabones, velas	149.80	174.00	158.23	163.60	171.04	181.36	141.83	176.75	169.55	193.97	193.25	190.00	157.44	175.50	166.07	162.84	177.84	179.93	144.83	172.74	96.65
Artículos Plásticos	104.33	114.71	110.35	113.26	111.68	111.83	97.11	102.08	108.09	125.42	121.32	123.20	115.16	121.30	117.95	113.78	114.61	114.06	99.57	99.97	84.99
Textiles	89.21	95.18	96.27	93.99	92.98	90.82	79.74	84.61	86.46	101.24	94.15	99.14	99.91	104.34	101.97	97.65	96.27	94.67	81.71	85.58	47.10
Prendas de vestir	69.92	62.38	62.22	62.64	63.02	67.56	56.64	56.95	52.82	65.27	59.41	61.62	60.51	66.77	67.05	65.00	66.29	66.11	60.72	53.38	92.60
Alimentos	116.10	120.76	137.79	126.09	137.38	132.62	121.82	112.66	92.88	96.46	85.28	165.61	121.11	137.68	137.37	130.55	131.06	124.77	113.65	103.00	119.02
Bebidas	128.59	132.85	115.99	114.74	134.44	133.32	141.44	133.71	120.22	129.71	118.14	137.90	135.35	137.20	117.93	128.69	141.10	149.23	145.02	124.59	104.28
Tabaco	141.84	149.91	92.01	71.78	83.07	80.74	73.09	106.28	164.56	288.15	220.08	223.50	205.19	184.54	102.91	74.99	71.79	77.52	79.36	84.32	106.60
TOTAL	103.17	113.74	112.40	112.35	115.10	110.91	95.52	95.79	94.67	111.69	106.20	116.78	119.06	125.08	126.14	121.98	122.75	119.72	104.96	105.41	103.53

FUENTE: Fundação Instituto Brasileiro de Geografia e Estatística (FIBGE); Indicadores Conyunturales de la Industria, producción física-Brasil.

Nota: La ausencia de informaciones más actualizadas se debe a la huelga de IBGE.

Cuadro 4

BRASIL: PRODUCCION INDUSTRIAL SEGUN CATEGORIAS DE USO
(Indice base fija: media 1981=100)

	Bienes de Capital	Bienes Intermedios	Bienes de consumo		
			Total	Consumo durables	Consumo no durables
1986	108.29	128.31	119.90	137.53	116.21
1987	106.00	130.36	120.08	130.34	117.93
1988	103.91	127.39	116.00	131.17	112.83
1989	105.55	130.63	120.35	134.23	117.43
1990	89.42	120.60	113.60	126.59	110.88
1991	79.85	120.41	113.40	132.05	109.46
1992	71.29	117.98	105.60	120.25	102.31
1993	79.73	126.67	117.68	182.69	108.06
1990					
Marzo	90.88	124.10	100.15	114.27	97.19
Abril	58.81	90.62	80.17	72.42	81.77
Mayo	88.13	114.49	115.92	142.95	110.27
Junio	84.54	122.94	112.45	106.00	113.80
Julio	90.94	133.97	127.41	130.95	126.67
Agosto	107.84	136.43	137.19	160.88	132.23
Septiembre	98.04	132.58	126.54	148.16	122.01
Octubre	100.08	134.29	134.81	160.46	129.45
Noviembre	89.42	119.92	125.00	149.05	119.97
Diciembre	73.21	100.40	94.98	91.95	95.61
1991					
Enero	67.18	103.56	97.27	100.41	96.61
Febrero	65.61	95.79	83.17	85.90	82.60
Marzo	66.98	104.59	96.09	107.47	93.71
Abril	75.21	118.03	109.93	117.76	108.29
Mayo	80.38	126.27	115.14	134.12	111.17
Junio	86.54	128.24	118.66	147.43	112.65
Julio	93.53	139.10	135.22	167.22	128.53
Agosto	88.14	140.44	138.02	168.33	131.69
Septiembre	84.52	127.67	128.09	161.56	121.09
Octubre	100.22	136.33	132.34	160.13	126.03
Noviembre	83.33	120.72	117.76	147.49	111.54
Diciembre	66.50	104.15	89.08	86.80	89.56
1992					
Enero	58.05	105.73	92.25	92.17	92.27
Febrero	64.83	106.35	96.46	114.69	92.04
Marzo	64.94	114.42	95.20	97.56	94.70
Abril	97.28	112.39	92.86	96.16	92.17
Mayo	66.82	117.78	97.99	101.37	95.09
Junio	71.81	124.07	106.47	121.11	103.40
Julio	74.02	119.85	116.30	128.53	113.74
Agosto	70.41	128.12	114.67	125.66	112.37
Septiembre	75.31	126.1	115.76	150.34	108.53
Octubre	76.17	129.59	119.44	156.69	111.65
Noviembre	75.82	122.44	117.31	150.93	110.28
Diciembre	60.02	108.94	102.53	107.78	101.43
1993					
Enero	63.51	109.83	101.26	118.42	97.67
Febrero	63.05	108.22	97.15	125.64	91.19
Marzo	81.00	125.15	115.50	168.16	124.48
Abril	75.78	120.40	108.05	160.08	97.17
Mayo	80.90	131.57	119.63	172.70	108.53
Junio	80.04	135.03	118.80	162.43	107.58
Julio	82.44	140.42	127.73	175.95	117.65
Agosto	90.35	139.18	128.41	193.95	114.70
Septiembre	90.31	132.07	126.36	195.28	111.95
Octubre	86.89	133.43	129.17	271.00	114.21
Noviembre	87.84	128.08	128.63	271.90	111.64
Diciembre	74.69	116.68	111.48	176.74	99.92
1994					
Enero	78.03	117.82	108.49	178.04	93.95
Febrero	77.24	111.96	101.61	170.22	87.27

Fuente: Fundação Instituto Brasileiro de Geografia e Estatística (IBGE).
Indicadores Conyunturales de la Industria - producción física.

Nota: La ausencia de informaciones más actualizadas se debe a la huelga de IBGE.

Cuadro 5

BRASIL: PRODUCCION INDUSTRIAL
GRADO DE UTILIZACION DE LA CAPACIDAD INSTALADA
(Porcentajes)

Años y meses	Brasil (IBRE/CEI)	Estado de São Paulo (FIESP)
1986	83.0	80.5
1987	79.9	80.5
1988	79.0	79.2
1989	81.1	79.6
1990	74.0	73.0
1991	74.5	73.1
1992	71.8	70.6
1990		
Enero	79.0	78.6
Abril	61.0	59.6
Julio	77.0	76.5
Octubre	79.0	77.3
1991		
Enero	68.0	68.0
Abril	74.0	71.9
Julio	78.0	78.3
Octubre	78.0	74.2
1992		
Enero	69.0	67.8
Abril	72.0	68.9
Julio	73.0	72.8
Octubre	73.0	72.8
1993		
Enero	72.0	70.6
Abril	77.0	74.1
Julio	79.0	76.8
Octubre	77.0	76.0
1994		
Enero	75.3	74.8
Marzo	76.7	76.9

Fuentes: Brasil: Instituto Brasileiro de Economia (IBRE),
Fundação Getúlio Vargas.
Estado de São Paulo: Federação das Indústrias do
Estado de São Paulo.

Cuadro 6

BRASIL: ESTADO DE SAO PAULO
Evolución del comercio

(Variación en relación a igual periodo año anterior)

TIPO DE PRODUCTO	1990	1991	1992	1993			1994
				ENERO/ MARZO	ENERO/ JUNIO	ENERO/ DICIEMBRE	ENERO/ MARZO
Bienes durables	-2.9	2.0	-16.6	-4.2	-5.2	16.0	15.8
Bienes semi-durables	-16.1	-6.7	-17.4	-14.1	-16.6	23.0	13.1
Bienes no durables	-16.8	-7.2	-11.5	-8.6	-10.6	4.0	8.2
Vehículos y construcción	-13.3	-13.0	-11.7	10.7	1.2	15.0	17.9
Comercio total	-11.7	-1.6	-13.4	-1.7	-5.5	11.0	12.9

FUENTE: Federação do Comercio Varejista Estado de São Paulo.

Cuadro 7

BRASIL: EVOLUCION DEL SALARIO MINIMO REAL
(Indice 1986 = 100)

Años/meses	Salario mfnimo	Salario mfnimo Real	
	Nominal	(Indice Dic 1986=100)	
	CR\$/mes	IGP-DI a/	ICV b/
1987	0.00	83.63	83.20
1988	0.02	80.54	80.45
1989	0.23	81.89	82.77
1990	4.83	70.85	69.19
1991	29.98	88.71	81.24
1992	282.74	85.22	77.75
1991			
Enero	12.33	75.18	69.64
Febrero	15.90	80.05	73.89
Marzo	17.00	79.83	74.13
Abril	20.00	86.70	80.53
Mayo	23.13	94.13	86.64
Junio	23.13	85.68	77.55
Julio	23.13	75.93	68.44
Agosto	36.16	115.97	105.49
Septiembre	42.00	115.91	104.83
Octubre	42.00	92.10	84.55
Noviembre	42.00	73.15	67.45
Diciembre	63.00	89.83	81.72
1992			
Enero	96.04	107.93	99.08
Febrero	96.04	86.48	79.98
Marzo	96.04	71.65	66.18
Abril	96.04	60.44	55.10
Mayo	230.00	118.21	107.17
Junio	230.00	97.36	87.06
Julio	230.00	80.01	72.28
Agosto	230.00	63.73	58.06
Septiembre	522.19	113.60	104.51
Octubre	522.19	90.92	82.50
Noviembre	522.19	73.19	67.22
Diciembre	522.19	59.17	53.88
1993			
Enero	1250.70	116.82	105.97
Febrero	1250.70	83.76	90.97
Marzo	1709.40	89.57	98.91
Abril	1709.40	69.86	75.82
Mayo	3003.30	92.79	102.52
Junio	3303.30	70.98	77.19
Julio	4639.80	77.55	80.30
Agosto	5534.00	67.49	70.58
Septiembre	9606.00	85.52	90.42
Octubre	12024.00	79.53	83.37
Noviembre	15021.00	73.05	75.84
Diciembre	18760.00	66.97	68.77
1994			
Enero	32882.00	82.56	84.49
Febrero	42829.00	75.46	77.51
Marzo c/	64.79	69.15	73.25
Abril	64.79	64.99	64.15
Mayo	64.79

Fuente: Ministerio do Trabalho, Secretaria Nacional do Trabalho.

Nota: Salario Mfnimo Nominal em Cruzeiros Reales.

a/ Salario nominal deflactado por el Indice General de Precios, disponibilidad interna.

b/ Salario nominal deflactado por el Indice de Costo de Vida de Brasil de la Fundaç3n Getúlio Vargas (FGV).

c/ Salario expressado en URV - Unidad Real de Valor.

CUADRO 8

BRASIL: PERSONAL OCUPADO Y SALARIO REAL EN EL SECTOR MANUFACTURERO DEL ESTADO DE SAO PAULO

	INDICE MENSUAL		VARIACIONES PORCENTUALES			
	(base:1978=100)		HASTA EL MES b/		ACUMULADO EN 12 MESES c/	
	Empleo	Salario Real a/	Empleo	Salario Real	Empleo	Salario Real
Promedios						
1988	104.5	177.5	-2.7	1.3	-1.5	-2.4
1989	105.5	193.3	-0.6	5.9	-0.6	7.6
1990	103.3	165.9	1.2	-3.3	1.0	1.7
1991	95.2	146.4	-9.3	-21.3	-6.8	-19.2
1992	89.1	159.1	-4.9	12.2	-6.0	3.3
1993	85.8	168.0	-5.3	8.1	-6.1	7.0
1990						
Agosto	102.2	173.9	0.0	-7.8	1.1	0.9
Septiembre	102.6	166.6	-0.6	-8.3	0.4	-0.8
Octubre	102.5	158.8	-1.0	-9.9	-0.3	-4.3
Noviembre	101.7	167.4	-1.5	-12.2	-1.0	-9.4
Diciembre	98.9	158.7	-2.1	-14.2	-2.1	-14.2
1991						
Enero	96.6	134.4	-10.2	-33.8	-3.3	-17.6
Febrero	95.3	125.4	-10.7	-34.0	-4.5	-21.3
Marzo	94.5	120.8	-10.8	-34.0	-5.7	-24.3
Abril	94.5	137.2	-10.5	-28.2	-6.5	-23.3
Mayo	94.6	151.5	-10.0	-21.9	-7.0	-21.0
Junio	94.9	152.1	-9.4	-18.1	-7.3	-19.7
Julio	95.7	155.3	-9.0	-16.2	-7.6	-19.1
Agosto	96.3	152.7	-8.6	-15.6	-7.7	-19.3
Septiembre	96.3	152.2	-8.3	-14.9	-7.8	-19.1
Octubre	95.8	144.3	-8.2	-14.3	-8.0	-18.0
Noviembre	94.6	166.5	-8.0	-13.1	-8.1	-15.2
Diciembre	93.6	164.0	-7.8	-11.8	-7.8	-11.8
1992 d/						
Enero	92.7	150.4	-4.0	11.9	-7.3	-7.8
Febrero	91.7	146.6	-3.9	14.3	-6.7	-3.4
Marzo	91.3	153.5	-3.7	18.4	-6.1	1.8
Abril	90.3	154.1	-3.9	16.8	-5.6	3.1
Mayo	89.7	156.7	-4.2	13.7	-5.4	2.5
Junio	89.2	160.5	-4.5	12.2	-5.4	2.6
Julio	88.6	164.8	-4.9	11.2	-5.4	3.6
Agosto	88.0	162.5	-5.4	10.6	-5.7	5.3
Septiembre	87.5	156.2	-5.8	9.6	-5.9	6.4
Octubre	87.1	154.8	-6.1	9.4	-6.1	7.9
Noviembre	86.7	177.9	-6.3	9.1	-6.2	8.6
Diciembre	86.0	171.2	-6.5	8.7	-6.5	8.7
1993 d/						
Enero	85.7	161.7	-7.6	7.5	-6.8	8.4
Febrero	85.8	160.2	-7.0	8.4	-7.0	7.8
Marzo	85.9	173.6	-6.6	10.0	-7.2	7.0
Abril	86.0	170.8	-6.2	10.2	-7.2	6.9
Mayo	86.2	171.7	-5.7	10.1	-7.1	7.4
Junio	86.3	167.9	-5.3	9.1	-6.9	7.4
Julio	86.3	171.9	-4.9	8.4	-6.5	7.2
Agosto	86.1	166.2	-4.6	7.6	-6.0	6.8
Septiembre	85.8	160.2	-4.3	7.0	-5.4	6.8
Octubre	85.6	164.7	-4.1	7.0	-4.8	6.7
Noviembre	85.2	177.7	-3.8	6.3	-4.2	6.1
Diciembre	84.9	169.8	-3.6	5.6	-3.6	5.6
1994 d/						
Enero	83.8	168.7	-2.2	4.3	-3.2	5.4
Febrero	82.4	166.8	-3.1	4.2	-3.0	5.0
Marzo	80.6	180.9	-4.1	4.2	-3.0	4.3

Fuente: Federação das Indústrias do Estado de São Paulo-FIESP.

a/ Total Salarios nominales deflactados por el Indice de Costo de Vida de São Paulo,(ICV-SP).

b/ Sobre igual periodo del año anterior. c/ Sobre los 12 meses inmediatamente anteriores.

d/ Cifras revisadas.

Cuadro 9

BRASIL: INDICE MENSUAL DE EMPLEO URBANO TOTAL Y POR SECTORES DE ACTIVIDAD

(Base: Diciembre 1984=100)

Periodo	Total	Extractiva Mineral	Industria manufac- turera	Servicios Industriales de utilidade publica a/	Construcción civil	Comercio	Servicios	Adminis- tración Pública	Agropecu- aria
1985	104.83		106.95		103.78	105.99	105.11	101.46	
1986	110.02		117.39		110.99	113.39	107.56	102.62	
1987	110.87		114.46		110.60	114.16	111.47	103.97	
1988	113.33		115.77		118.16	115.82	114.74	106.08	
1989	115.21		116.85		114.98	120.97	118.14	106.01	
1990	114.86		116.21		111.51	123.19	118.86	106.20	
1991	111.52		108.51		104.60	118.10	116.65	106.40	100.11
1992	108.49		102.76		103.82	112.59	115.06	107.13	98.06
1993	108.13		102.02		99.39	113.56	115.04	106.69	97.78
1990									
Junio	115.06	101.75	115.18	109.88	109.16	122.76	118.26	106.27	107.19
Julio	115.32	101.51	115.74	109.77	110.99	123.13	118.13	106.37	107.20
Agosto	115.72	101.22	116.30	109.76	112.79	123.52	118.39	106.44	107.11
Septiembre	116.15	102.72	117.03	109.76	113.28	123.98	118.80	106.48	106.73
Octubre	115.86	100.11	116.66	109.78	111.98	123.82	118.65	106.42	105.18
Noviembre	114.78	98.52	114.27	109.67	109.18	123.47	118.28	106.28	102.19
Diciembre	102.81	97.02	110.70	109.46	105.50	121.49	117.13	106.05	99.30
1991									
Enero	111.74	95.75	108.59	109.37	105.43	119.67	116.64	105.92	98.32
Febrero	111.02	95.15	107.18	109.20	104.49	118.50	116.42	105.84	97.87
Marzo	110.63	94.60	106.64	109.03	103.09	117.84	116.19	105.96	97.92
Abril	110.76	94.50	107.13	108.42	103.05	117.69	116.20	106.18	98.26
Mayo	111.13	94.34	108.14	108.22	102.73	117.69	116.28	106.32	100.62
Junio	111.64	94.44	109.09	107.94	103.15	118.01	116.62	106.48	102.25
Julio	112.04	94.59	109.85	107.91	104.43	118.20	116.84	106.60	102.59
Agosto	112.40	94.83	110.49	107.74	105.68	118.40	117.04	106.74	102.59
Septiembre	112.84	94.90	110.99	107.59	106.81	118.92	117.53	106.71	102.64
Octubre	112.45	94.29	110.14	107.41	106.81	118.48	117.35	106.72	101.69
Noviembre	111.57	93.91	108.14	107.06	105.93	117.90	116.95	106.75	99.45
Diciembre	109.99	92.95	105.79	106.95	103.60	115.88	115.76	106.55	97.06
1992									
Enero	109.55	92.16	104.92	106.54	104.69	114.85	115.52	106.52	97.25
Febrero	109.19	92.09	104.00	106.53	105.34	113.94	115.45	106.64	97.46
Marzo	108.82	91.75	103.33	106.50	105.37	113.11	115.22	106.82	97.42
Abril	108.53	91.64	102.87	106.50	104.95	112.35	115.10	106.98	97.13
Mayo	108.64	91.48	103.02	106.44	104.86	112.13	115.25	107.13	98.75
Junio	108.63	91.29	102.90	106.57	104.76	111.89	115.27	107.29	100.30
Julio	108.50	91.18	102.61	106.74	104.33	111.86	115.15	107.43	100.43
Agosto	108.33	90.70	102.47	106.92	103.71	111.64	114.99	107.54	99.81
Septiembre	108.45	90.65	102.55	106.96	103.72	112.03	115.13	107.48	99.54
Octubre	108.30	89.72	102.28	106.94	103.19	112.24	114.99	107.43	98.74
Noviembre	108.12	88.76	101.85	106.69	101.97	112.96	114.84	107.38	96.81
Diciembre	106.87	87.54	100.31	106.34	98.93	112.10	113.76	106.96	93.10
1993									
Enero	107.07	87.51	100.66	106.72	99.42	112.19	113.90	106.79	94.37
Febrero	107.12	87.47	100.77	106.68	99.16	112.27	113.95	106.67	95.12
Marzo	107.32	87.37	101.06	106.59	99.11	112.52	114.19	106.71	95.23
Abril	107.48	87.30	101.17	106.53	99.05	112.59	114.49	106.71	95.69
Mayo	108.24	87.21	102.31	106.82	99.81	113.31	115.09	106.81	99.04
Junio	108.52	87.35	102.85	106.75	99.57	113.65	115.34	106.76	99.98
Julio	108.63	87.29	102.85	106.48	99.47	114.04	115.49	106.75	99.86
Agosto	108.68	87.34	102.74	106.33	99.37	114.21	115.67	106.69	99.76
Septiembre	108.89	87.24	102.77	106.22	99.58	114.54	115.36	106.63	99.68
Octubre	108.85	87.18	102.72	106.06	99.57	114.72	116.05	106.57	98.75
Noviembre	108.68	87.13	102.31	105.73	99.02	115.09	115.90	106.55	98.06
Diciembre	107.60	86.88	101.06	105.54	97.10	114.18	114.86	106.32	94.44
1994									
Enero	107.76	86.68	101.08	105.57	97.84	114.36	115.02	106.24	95.79
Febrero	107.71	86.08	100.82	105.05	97.9	114.15	115.12	106.32	95.95

Fuente: Ministerio do Trabalho y Previdencia y Organización Internacional del Trabajo (OIT) con base en los datos del Censo General de Empleados y Desempleados - Ley 4923/65.

Nota: Empleos sujetos a la Reglamentación de las Leyes de Trabajo, CLT.
a/ Distribución de energía eléctrica, agua, gas y recolección de basura.

CUADRO 10

BRASIL: TASAS DE DESEMPLEO ABIERTA EN LAS PRINCIPALES AREAS METROPOLITANAS
(Relación entre Personas desocupadas y Personas económicamente activas)

	Tasa media a/	RIO DE JANEIRO	SAO PAULO	BELO HORIZONTE	PORTO ALEGRE	SALVADOR	RECIFE
Promedios anuales							
1980	6.30	7.50	5.60	7.60	4.60	7.30	6.80
1981	7.90	8.60	7.70	9.00	5.80	9.00	8.60
1982	6.30	6.50	6.00	7.00	5.30	6.30	7.50
1983	6.70	6.20	6.80	7.80	6.70	5.60	8.00
1984	7.10	6.80	7.00	8.20	7.10	7.80	9.00
1985	5.30	4.20	4.50	4.90	5.10	5.40	5.70
1986	3.60	3.50	3.35	3.72	3.87	4.55	4.38
1987	3.74	3.24	3.77	3.93	3.93	4.10	5.20
1988	3.84	3.09	4.03	4.02	3.65	4.63	5.57
1989	3.35	2.76	3.50	3.39	2.58	4.39	5.31
1990	4.28	3.50	4.55	4.09	3.72	5.39	5.70
1991	4.83	3.59	5.52	4.11	4.34	5.64	5.90
1992	4.79	3.36	5.41	4.01	4.03	5.62	7.04
1993	5.39	4.07	5.73	4.46	4.15	6.61	8.91
1991							
Enero	5.23	4.24	5.91	4.77	4.56	5.43	6.10
Febrero	5.40	3.81	6.37	5.00	5.48	5.18	6.44
Marzo	5.89	4.24	7.22	5.06	5.14	5.76	6.33
Abril	5.76	4.13	6.93	4.47	5.44	6.06	6.67
Mayo	5.70	4.54	6.49	4.61	5.04	7.26	6.21
Junio	4.86	3.63	5.61	4.31	3.90	5.30	5.30
Julio	3.82	2.55	4.34	3.18	3.15	4.46	4.46
Agosto	4.03	2.84	4.38	3.67	3.82	5.67	5.76
Septiembre	4.35	3.38	4.43	3.63	4.03	6.22	7.05
Octubre	4.26	3.28	4.52	3.74	3.95	6.30	5.65
Noviembre	4.45	3.40	5.03	3.70	4.28	4.83	6.06
Diciembre	4.15	3.04	4.98	3.15	3.33	5.23	4.72
1992							
Enero	4.86	3.60	5.79	3.95	3.63	5.54	6.13
Febrero	6.36	4.43	7.58	5.76	5.43	6.38	8.35
Marzo	6.14	4.01	7.11	5.21	6.24	7.16	8.54
Abril	5.86	4.03	6.39	5.58	5.90	6.00	9.43
Mayo	6.53	4.71	7.10	5.69	6.23	7.25	10.17
Junio b/
Julio b/
Agosto	5.90	4.04	6.71	4.54	..b/	6.06	9.31
Septiembre	5.74	3.84	6.57	4.36	6.69	6.29	8.57
Octubre	5.77	3.92	6.60	4.43	5.60	7.56	8.62
Noviembre	5.82	4.21	6.34	4.62	4.70	8.90	8.77
Diciembre	4.50	3.47	4.78	4.00	3.00	6.24	6.61
1993							
Enero	5.99	4.48	6.66	5.23	4.16	7.87	9.05
Febrero	5.77	3.87	6.63	5.36	4.48	7.22	8.57
Marzo	5.88	4.47	6.20	5.19	4.81	7.55	9.85
Abril	6.12	4.50	6.84	5.27	4.83	6.63	9.89
Mayo	5.86	3.70	6.01	4.21	4.83	6.48	9.95
Junio	5.41	3.67	5.42	3.83	4.83	5.57	9.12
Julio	5.23	4.08	5.54	4.19	4.12	6.14	9.57
Agosto	5.33	4.36	5.43	4.19	4.00	6.97	9.93
Septiembre	5.05	4.15	4.91	4.63	4.02	7.30	8.77
Octubre	4.89	3.90	5.45	3.84	3.56	5.42	7.93
Noviembre	4.74	3.75	5.14	3.92	2.91	6.12	8.22
Diciembre	4.39	3.90	4.58	3.60	3.27	6.07	6.04
1994							
Enero	5.54	4.62	5.88	5.06	4.24	7.27	7.51
Febrero	5.37	4.25	5.91	4.89	4.17	6.82	7.15

FUENTE: Fundação Instituto de Geografia e Estatística (FIBGE); Encuesta mensual de empleo.

Nota: Edad mínima 15 años; período de referencia: semana.

La ausencia de informaciones más actualizadas se debe a la huelga de IBGE.

a/ Ponderado por la fuerza de trabajo en cada area metropolitana.

b/ No publicados, resultados aún pendientes. (fuente IBGE).

Cuadro 11

BRASIL: COMERCIO EXTERIOR FOB

(millones de dólares)

	EXPORTACION						IMPORTACION						SALDO COMERCIAL					
	1989	1990	1991	1992	1993a/	1994a/	1989	1990	1991	1992	1993a/	1994a/	1989	1990	1991	1992	1993a/	1994a/
Datos mensuales																		
Enero	2751	2280	2929	2570	2868	2749	1136	1678	1622	1662	1787	1788	1615	602	1307	908	1081	961
Febrero	2263	1974	2270	2391	2947	2778	1212	1252	1245	1529	1422	2052	1051	722	1025	862	1525	726
Marzo	2847	2232	2612	2901	3638	3351	1192	1646	1463	1463	1997	2321	1655	586	1149	1438	1641	1030
Abril	2399	2558	3024	2751	3110	3600	1084	1363	1619	1505	2169	...	1315	1195	1405	1246	941	...
Mayo	2832	3232	2913	2999	3043		1469	1534	1577	1565	1587		1363	1698	1336	1434	1456	
Junio	3684	2510	2810	2971	3297		1494	1369	1838	1656	2142		2190	1141	972	1315	1155	
Julio	3216	3082	2561	3464	3444		1767	1576	1789	1941	2745		1449	1506	772	1523	699	
Agosto	3372	3062	2806	3041	3532		1904	1999	2153	1636	2375		1468	1063	653	1405	1157	
Septiembre	2950	2592	2070	3028	3445		1825	1899	1672	1641	2230		1125	693	398	1387	1215	
Octubre	2746	2333	2656	3292	3248		1708	2038	2248	1998	2135		1038	295	408	1294	1113	
Noviembre	2576	2665	2458	3327	3212		1586	2263	2000	1764	2010		990	402	458	1563	1202	
Diciembre	2770	2894	2514	3509	3413		1888	2044	1809	2233	2809		870	850	705	1276	604	
Acumulado en el año																		
Enero	2751	2280	2929	2570	2868	2749	1136	1678	1622	1662	1787	1788	1615	602	1307	908	1081	961
Febrero	5014	4254	5199	4961	5815	5527	2348	2930	2867	3191	3209	3840	2666	1324	2332	1770	2606	1687
Marzo	7861	6486	7811	7862	9453	8878	3540	4576	4330	4654	5206	6161	4321	1910	3481	3208	4247	2717
Abril	10260	9044	10835	10613	12563	12478	4624	5939	5949	6159	7375	...	5636	3105	4886	4454	5188	...
Mayo	13092	12276	13748	13612	15606		6093	7473	7526	7724	8962		6999	4803	6222	5888	6644	
Junio	16776	14786	16558	16583	18903		7587	8842	9364	9380	11104		9189	5944	7194	7203	7799	
Julio	19992	17868	19119	20047	22347		9354	10418	11153	11321	13849		10638	7450	7966	8726	8498	
Agosto	23364	20930	21925	23088	25879		11258	12417	13306	12957	16224		12106	8513	8619	10131	9655	
Septiembre	26314	23522	23995	26116	29324		13083	14316	14978	14598	18454		13231	9206	9017	11518	10870	
Octubre	29060	25855	26651	29408	32572		14791	16354	17226	16596	20589		14269	9501	9425	12812	11983	
Noviembre	31636	28520	29109	32735	35784		16377	18617	19226	18360	22599		15259	9903	9883	14375	13185	
Diciembre	34406	31414	31623	36244	39197		18265	20661	21035	20593	25408		16141	10753	10588	15651	13789	

Fuente: Ministerio de Economía, Coordinadoría Intercambio Comercial del Departamento de Comercio Exterior (DECEX-CIC), desde abril 1990.

Nota: cifras incluyen las revisiones oficiales recientes.

a/ Cifras sujetas a revisión.

Cuadro 12

BRASIL: EXPORTACIONES DE BIENES, FOB

(ENERO - MARZO)

	Millones de dólares		Composición		Tasas de crecimiento
	1993	1994a/	1993	1994	1994
Total	9257	8878	100	100	-4.1
Productos básicos	1905	1829	20.6	20.6	-4.0
Cafe en grano	205	282	2.2	3.2	37.6
Mineral de hierro	537	490	5.8	5.5	-8.8
Harina, torta de soya	292	311	3.2	3.5	6.5
Soya en grano	390	531	4.2	6.0	36.2
Azúcar sin refinar	44	20	0.5	0.2	-54.5
Otros	437	195	4.7	2.2	-55.4
Productos industrializados	7294	6932	78.8	78.1	-5.0
Semimanufacturados	1457	1316	15.7	14.8	-9.7
Manufacturados	5837	5616	63.1	63.3	-3.8
Cafe indust.	49	67	0.5	0.8	36.7
Jugo de naranja	145	199	1.6	2.2	37.2
Calzado	519	446	5.6	5.0	-14.1
Mat. de transporte	926	857	10.0	9.7	-7.5
Máquinas, calderas y aparatos mecánicos	806	861	8.7	9.7	6.8
Máquinas y aparatos electricos	308	327	3.3	3.7	6.2
Prod. siderúrgicos manufacturados	1212	1005	13.1	11.3	-17.1
Otros	1872	1854	20.2	20.9	-1.0
Otros productos b/	58	117	0.6	1.3	101.7

Fuente: Banco del Brasil, Cartera de Comercio Exterior (CACEX) hasta 1989.

Desde 1990 : Ministerio de Economía, Coordinadora de Intercambio Comercial del Departamento de Comercio Exterior (DECEX-CIC).

a/ Cifras preliminares.

b/ Incluye consumo a bordo de aviones/barcos, reexportación y transacciones especiales.

Cuadro 13

BRASIL: EXPORTACIONES DE BIENES
INDICE DE PRECIOS E INDICE DE QUANTUM Y DE VALOR

(Base igual periodo año anterior = 100)

(Datos: Enero/Octubre de 1991)

ITEMS	1991		
	Indice de Precios	Indice de Quantum	Indice de Valor
TOTAL	93.23	120.48	101.56
a) Básicos	104.20	99.33	103.67
. Algodón en bruto	103.68	131.09	135.91
. Cafe en grano	100.38	144.48	145.03
. Harina de soya	99.32	92.02	91.39
. Tabaco en hoja	124.63	103.66	129.19
. Mineral de hierro	107.80	98.71	106.40
. Soya en grano	99.41	53.68	53.29
b) Productos Semi-manufacturados	95.55	114.44	108.69
c) Productos manufacturados	93.23	120.48	101.56
. Azúcar refinada	87.76	72.54	63.66
. Cafe industrializado	107.48	62.54	67.22
. Calzados y componentes	117.86	93.09	109.72
. Calderas y aparatos mecánicos	92.82	114.62	106.39
. Maq. y aparatos electricos	26.66	370.10	98.69
. Material de transporte	106.60	89.95	95.88
. Productos siderúrgicos man.	109.40	108.02	118.18
. Jugo de naranja concentrado	54.63	93.95	51.32

Fuente: Ministerio da Economia, Fazenda e Planejamento, CTIC/DECEX.

Cuadro 14

BRASIL: IMPORTACIONES DE BIENES a/

(US\$ MILLONES)

PRODUCTOS	VALOR ENERO - MARZO	
	1993	1994
A) Materias-Primas		
Cereales	70	78
Trigo, malta, almidón, gluten	268	188
Productos químicos inorgánicos	95	85
Productos químicos orgánicos	373	413
Abonos o fertilizantes	93	76
Plásticos	140	158
Caucho	72	92
Materias textiles	228	218
Hierro fundido	78	95
Demás productos	633	700
Total	2050	2104
B) Bienes de Consumo		
Prod. hort., pescados y lácteos.	106	119
Óptica, cine-photo y som	178	203
Demás productos	183	222
Total	497	645
C) Combustibles y Minerales		
Petróleo en bruto	588	366
Demás productos	323	467
Total	1025	927
D) Bienes de Capital		
Calderas, apar. mecánicos	838	1014
Material eléctricos	499	710
Veic. automóviles	293	546
Total excepto autos y partes	1367	1802
Total	1659	2348
E) Total general (A + B + C + D)	5230	6023
F) Total general exclusive petróleo	4642	5656

Elaboración: "Instituto de Ciencias Económicas" y "Gestao-ICEG/USU".

Fuente: DRF/CIEF (excepto Petróleo)

a/ Datos preliminares.

Cuadro 15

BRASIL: IMPORTACIONES DE BIENES
 INDICE DE PRECIOS, QUANTUM Y VALOR
 ENERO-SEPTIEMBRE 1991

(Base: igual periodo año anterior)

ITEMS	Indice de Precios	Indice de Quantum	Indice de Valor
Total	97.32	103.25	98.09
a) Materias primas	95.75	120.74	111.35
. Cereales	96.51	239.56	231.21
. Abonos y fertilizantes	99.39	113.94	113.24
. Plásticos y sus productos	80.94	147.24	119.17
. Caucho y sus productos	95.51	103.24	98.61
. Papel cartón y sus productos	103.96	137.73	143.17
b) Bienes de consumo	82.39	160.18	110.87
c) Combustibles	101.70	95.55	96.84
. Petroleo en bruto	102.63	121.68	122.90
d) Bienes de capital	97.32	103.25	98.09
. Calderas e instrum.mecánicos	92.96	100.77	97.39
. Maq. y aparatos electricos	111.58	77.32	86.27
. Material de transporte	82.53	178.17	128.33

Fuente: FUNCEX-Fundação Centro de Estudos de Comercio Exterior,
 basada en datos oficiales.

Cuadro 16
BRASIL: BALANCE DE PAGOS
(Millones de dólares)

	1986	1987	1988	1989	1990	1991 Ene-Dic	1992 a/ Ene-Sep	1992 a/ Ene-Dic	1993 a/ Ene-Sep
Balance en cuenta corriente	-4028	-819	4889	1564	-3509	-1017	4227	6450	360
Balance comercial	6216	8812	16166	13336	7226	6713	9223	12301	6473
Exportaciones de bienes y servicios	24300	28186	36078	27521	35192	34949	29048	40005	31830
Bienes FOB	22393	26224	33789	34383	31414	31621	26032	36103	28921
Servicios reales b/	1907	1962	2289	3138	3778	3328	3016	3902	2909
Transporte y seguros	1318	1339	1655	1410	1469	1517	1451	1913	1421
Viajes	85	102	117	1224	1382	1002	738	923	673
Importaciones de bienes y servicios	18084	19374	19912	24185	27966	28236	19825	27704	25357
Bienes FOB	14044	15052	14605	18263	20661	21017	14606	20578	18656
Servicios reales b/	4040	4322	5307	5922	7305	7219	5219	7126	6701
Transporte y seguros	1871	2337	2558	2974	2954	3305	1540	3245	2724
Viajes	572	286	705	750	1504	1214	476	1221	1280
Servicios de factores	-10330	-9701	-11371	-12016	-11340	-9286	-6706	-7907	-7229
Utilidad	-1237	-909	-1539	-2383	-1592	-665	-504	-584	-1112
Intereses recibidos	961	527	759	1304	1120	872	738	1042	725
Intereses pagados	-10054	-9319	-10591	-10937	-10868	-9493	-6940	-8365	-6842
Otros
Transferencias unilaterales privadas	86	70	94	244	834	1556	1710	2056	1116
Balance en cuenta de capital	939	-1363	2921	-4179	-5616	-4513	16438	24702	3522
Transferencias unilaterales oficiales
Capital de largo plazo	511	-1189	3497	-1739	-2911	-1480	14373	22539	4195
Inversión directa (neta)	-108	531	2269	125	0	170	2561	2836	2410
Inversión de cartera (neta)
Otro capital de largo plazo	:	:	:	:	:	:	:	:	1785
Sector oficial c/	:	:	:	:	:	:	:	:	:
Prestamos recibidos	:	:	:	:	:	:	:	:	:
Amortizaciones	> 619	-1720	1228	-1864	-3780	-1650	11812	19703	1785
Bancos comerciales c/	:	:	:	:	:	:	:	:	:
Prestamos recibidos	:	:	:	:	:	:	:	:	:
Amortizaciones	:	:	:	:	:	:	:	:	:
Otros sectores c/	:	:	:	:	:	:	:	:	:
Prestamos recibidos	:	:	:	:	:	:	:	:	:
Amortizaciones	:	:	:	:	:	:	:	:	:
Capital de corto plazo (neto)	428	-174	-576	-1664	-1836	-3033	2065	2165	-673
Sector oficial
Bancos comerciales
Otros sectores
Errores y omisiones netos	-540	-805	-833	-776	-31	851	-981	-1124	-973
Balance global d/	-3629	-2987	6977	-3391	-8825	-4679	19684	30028	2909
Variación total de reservas									
(- significa aumento)	3515	3304	-7410	3739	9011	4877	-19684	-30028	-2909
Oro monetario	-135	-294	-223	-50	-541	1004	...	-16	-271
Derechos especiales de giro
Posición de reserva en el FMI
Activos en divisas	3857	-404	-1459	-489	247	-437	-12740	-14654	-2766
Otros activos y obligaciones e/	406	5148	-5272	5130	10046	4900	-6715	-14952	517
Uso de crédito del FMI	-613	-1146	-456	-852	-741	-590	-229	-406	-389

Fuente: 1986-1993:CEPAL:sobre la base de cifras oficiales del Banco Central.

a/ Cifras preliminares sujetas a revisión.

b/ Incluye otros servicios no factoriales.

c/ Incluye prestamos netos concedidos y otros activos y pasivos.

d/ Es igual a la variación total de las reservas (con signo contrario), más asientos de contrapartida.

e/ Incluye obligaciones decorrientes de los intereses en atraso en 1987, 1989, 1990 y 1991.

f/ estimaciones no oficiales de CEPAL-Brasilia

Cuadro 17

BRASIL: RESERVAS INTERNACIONALES EN EL BANCO CENTRAL
(Balance en millones de dólares)

Periodo	Caja	Liquidez
Diciembre		
1985	7690	10482
1986	4585	6760
1987	4433	7458
1988	5359	9536
1989	7268	9679
1990	8751	9973
1991	8522	9406
1992	19008	23754
1993	25878	32211
1991		
Enero	8552	9840
Febrero	8600	9805
Marzo	7468	8668
Abril	7609	8808
Mayo	8411	9665
Junio	9225	10401
Julio	8908	10113
Agosto	8052	9261
Septiembre	7054	7956
Octubre	7009	7987
Noviembre	7037	7863
Diciembre	8522	9406
1992		
Enero	9682	11866
Febrero	11081	14378
Marzo	13741	17062
Abril	15162	18518
Mayo	16919	20512
Junio	18109	21703
Julio	18941	22705
Agosto a/	18932	23109
Septiembre	17682	21964
Octubre	19366	24124
Noviembre	19883	24481
Diciembre	19008	23754
1993		
Enero	18779	23313
Febrero	18493	22890
Marzo	17960	22309
Abril	17816	22737
Mayo	18661	23981
Junio	18814	24476
Julio	19619	25937
Agosto	20277	27088
Septiembre	20116	26948
Octubre	22229	29019
Noviembre
Diciembre	25878	32211
1994		
Enero	29100	35400
Febrero	...	36500
Marzo	...	38300

Fuente: Bco Central/Depto. Económico-DEPEC. Informativo mensual.

Nota: Las Reservas Internacionales se refieren a los activos del Banco Central. La columna señala los activos disponibles. La columna Liquidez se refiere al concepto de liquidez internacional considerada por el FMI.

a/ Estimación preliminar.

Cuadro 18

BRASIL: INDICADORES ECONOMICO-FINANCIEROS

Periodo	Tasa de cambio nominal al final del periodo			Indice Nacional de Precios al Consumidor (INPC) a/			Unidad Real de Valor - URV		
	Cruzeiro Real por dolar	Variación Porcentual		Indice: Diciembre 1990=100	Variación Porcentual		Cruzeiro Real	Variación Porcentual	
		Mensual	12 meses		Mensual	12 meses		Mensual	12 meses
Diciembre									
1989	0.01	54.18	1401.55	5.94	51.28	1863.60			
1990	0.17	17.52	1397.01	100.00	19.14	1585.20			
1991	1.07	27.18	528.48	575.82	24.15	475.10			
1992	12.39	24.50	1059.01	7297.89	27.89	1168.98			
1993	326.1	38.18	2532.57	189566.60	37.73	2497.55			
1991									
Enero	0.22	29.42	1141.40	120.95	20.95	1111.46			
Febrero	0.22	2.08	633.26	145.38	20.20	736.92			
Marzo	0.24	6.35	443.02	162.52	11.79	413.72			
Abril	0.26	9.12	391.94	170.66	5.01	370.44			
Mayo	0.28	9.19	424.12	182.06	6.68	367.68			
Junio	0.31	9.67	452.70	201.78	10.83	364.29			
Julio	0.35	11.00	398.66	226.28	12.14	362.32			
Agosto	0.39	13.62	449.64	261.62	15.62	376.49			
Septiembre	0.46	18.07	452.04	302.49	15.62	382.17			
Octubre	0.65	38.73	503.10	366.25	21.08	410.18			
Noviembre	0.84	30.29	480.75	463.23	26.48	451.89			
Diciembre	1.07	27.18	528.48	575.10	24.15	475.10			
1992									
Enero	1.32	23.45	499.48	724.17	25.92	498.73			
Febrero	1.63	23.60	625.89	901.44	24.48	520.06			
Marzo	1.99	21.90	732.04	1096.33	21.62	574.58			
Abril	2.40	20.53	819.00	1324.81	20.84	676.29			
Mayo	2.85	18.91	900.74	1645.43	24.20	803.78			
Junio	3.45	20.98	1003.93	1988.50	20.85	885.48			
Julio	4.20	21.99	1113.20	2427.56	22.08	972.81			
Agosto	5.13	22.03	1203.08	2970.85	22.38	1035.56			
Septiembre	6.40	24.73	1276.55	3683.26	23.98	1117.65			
Octubre	8.03	25.53	1145.56	4643.49	26.07	1167.85			
Noviembre	9.95	23.85	1083.95	5706.38	22.89	1131.87			
Diciembre	12.39	24.50	1059.01	7297.89	27.89	1168.98			
1993									
Enero	15.72	26.90	1091.41	9397.49	28.77	1197.70	16.63	-	-
Febrero	19.86	26.32	1117.65	11727.13	24.79	1200.93	21.01	26.34	-
Marzo	25.12	26.50	1163.63	14961.47	27.58	1264.68	26.15	24.46	-
Abril	32.27	28.45	1246.69	19262.89	28.75	1354.01	33.47	27.99	-
Mayo	41.70	29.23	1363.62	24421.49	26.78	1384.20	43.24	29.19	-
Junio	54.34	30.31	1476.58	31838.30	30.37	1501.12	56.12	29.79	-
Julio	71.18	30.99	1592.91	41711.36	31.01	1618.24	74.30	32.39	-
Agosto	94.65	32.97	1744.67	55634.61	33.38	1772.68	97.12	30.71	-
Septiembre	128.07	35.31	1901.09	75457.22	35.63	1948.65	130.68	34.56	-
Octubre	174.00	35.86	2065.77	101203.23	34.12	2079.47	178.97	36.95	-
Noviembre	236.00	35.63	2271.88	137636.39	36.00	2311.97	238.32	33.16	-
Diciembre	326.11	38.18	2532.57	189566.60	37.73	2497.55	327.90	37.59	-
1994									
Enero	458.66	40.65	2817.68	267895.52	41.32	2750.71	458.16	39.73	2655.02
Febrero	637.80	39.06	3111.80	376580.74	40.57	3111.19	637.64	39.17	2934.94
Marzo	913.35	43.20	3535.80	538811.72	43.08	3501.33	913.50	43.26	3393.31
Abril	1302.28	42.58	3935.82	769746.42	42.86	3896.01	1302.65	42.60	3791.99

FUENTE: Banco Central do Brasil y IBGE.

a/ El INPC en su concepto restringido es el promedio de los índices de precios al consumidor de las áreas metropolitanas.

b/ Hasta 29 de marzo.

Cuadro 19

BRASIL: TASAS DE VARIACION DE LOS PRECIOS

(porcentajes)

INDICE	1992						1993						1994							
	JUL.	AGO.	SEP.	OCT.	NOV.	DIC.	ENE.	FEB.	MAR.	ABR.	MAY.	JUN.	JUL.	AGO.	SEP.	OCT.	NOV.	DIC.	ENE.	FEB.
Precios al Consumidor - (INPC)																				
mensual	22.08	22.38	23.98	26.07	22.89	27.89	28.77	24.79	27.58	28.75	26.78	30.37	31.01	33.38	35.63	34.12	36.00	37.73	41.32	40.57
12 meses	976.75	1039.90	1122.53	1172.91	1134.83	1172.03	1200.82	1204.06	1267.97	1357.51	1384.20	1501.12	1618.24	1772.68	1948.65	2079.47	2311.97	2497.55	2750.71	3111.19
General de Precios - (IGP-DI)																				
mensual	21.69	25.54	27.37	24.94	24.22	23.70	28.77	26.51	27.81	28.21	32.27	30.72	31.96	33.53	36.99	35.14	36.96	36.22	42.19	42.41
12 meses	962.87	1055.36	1166.53	1157.37	1141.97	1157.84	1176.98	1194.58	1270.84	1382.66	1501.57	1624.24	1769.75	1888.75	2038.96	2213.58	2450.86	2709.04	3001.79	3391.63
Precios al Mayor - (IPA-DI)																				
mensual	22.19	27.40	27.17	24.83	24.43	23.78	26.69	26.23	28.08	28.32	32.06	30.30	32.29	33.34	37.25	35.03	36.52	35.72	41.28	43.23
12 meses	941.14	1047.41	1166.97	1141.99	1131.21	1154.31	1150.17	1157.64	1246.02	1366.23	1497.21	1621.40	1763.68	1850.58	2005.19	2177.20	2398.46	2639.47	2954.96	3366.38
Precios al por mayor Industria de Transformación																				
mensual	20.81	26.02	24.63	25.05	24.41	24.20	26.68	27.95	31.49	28.43	29.96	30.36	31.83	33.22	34.11	36.37	36.80	35.15	40.20	42.23
12 meses	1138.33	1232.89	1317.03	1293.51	1238.95	1220.97	1211.76	1227.63	1335.50	1444.45	1541.85	1600.15	1755.23	1861.23	2010.41	2201.45	2430.66	2653.77	2947.67	3287.80
Precios al por mayor Productos Agrícolas																				
mensual	22.79	31.15	36.16	25.98	23.98	22.05	28.69	21.73	30.07	24.13	35.98	28.37	24.15	33.80	46.63	31.67	36.26	36.18	45.57	45.65
12 meses	612.09	726.90	911.33	910.05	982.14	1072.23	1086.06	1063.50	1227.98	1366.96	1616.23	1745.47	1765.91	1803.61	1949.99	2042.58	2254.80	2527.42	2872.05	3456.06
Costo de Vida- Brasil																				
mensual	20.45	24.48	26.13	26.61	22.74	24.75	30.08	28.41	25.70	30.46	29.94	32.82	30.74	35.69	35.48	35.75	37.32	37.72	42.67	41.98
12 meses	971.78	1055.21	1146.74	1173.19	1146.58	1156.14	1199.91	1247.45	1301.41	1422.29	1506.49	1633.20	1781.26	1950.68	2102.70	2261.71	2542.25	2816.96	3099.28	3437.37
Nacional de Construcción - (INCC)																				
mensual	23.53	17.28	34.30	18.91	29.16	18.84	36.90	22.60	32.61	21.28	40.60	27.13	33.73	28.42	40.09	34.03	38.40	32.99	45.93	39.14
12 meses	1091.81	1119.36	1252.16	1207.09	1203.97	1194.49	1264.56	1253.30	1304.57	1350.74	1490.81	1613.46	1754.94	1931.14	2018.70	2288.11	2458.95	2763.64	2952.53	3364.35
Costo de Vida-São Paulo - (ICV-SP)																				
mensual	21.10	23.16	24.41	26.46	21.89	25.29	27.42	25.10	25.16	28.74	29.14	30.53	30.89	33.97	34.12	35.23	35.84	38.52	40.30	38.19
12 meses	968.67	1050.30	1131.47	1144.16	1109.43	1129.45	1144.39	1180.52	1216.49	1280.96	1355.46	1451.50	1576.93	1724.11	1866.48	2002.86	2243.53	2490.99	2752.90	3051.41
Costo de Vida-Distrito Federal																				
mensual	20.40	24.50	28.30	25.20	20.60	22.90	32.80	23.20	27.80	30.80	32.20	31.30	33.30	32.90	38.00	31.00	38.30	36.54	42.00	43.00
12 meses	1080.88	1152.74	1252.71	1264.83	1182.47	1203.03	1259.95	1250.82	1295.42	1406.14	1497.92	1633.53	1808.55	1930.58	2076.54	2172.73	2491.62	2768.15	2959.92	3435.62

- Fuente: 1) Fundação Instituto Brasileiro de Geografia e Estatística (FIBGE).
. Índice Nacional de Precios al Consumidor (INPC).
2) Fundação Getúlio Vargas (FGV)
. Índice General de Precios en su concepto de disponibilidad interna (IGP-DI).
. Índice de Precios al por mayor en su concepto de disponibilidad interna (IPA-DI).
. Costo de Vida - Brasil.
. Índice Nacional de Construcción (INCC).
3) Fundação de Pesquisas Econômicas da Universidade de São Paulo (FIPE).
. Índice de Costo de Vida de São Paulo.
4) Companhia do Desenvolvimento do Planalto Central (CODEPLAN).
. Índice de Costo de Vida de Distrito Federal.

Cuadro 20

BRASIL: VARIACION MENSUAL Y TRIMESTRAL ANUALIZADA DE LOS
PRINCIPALES INDICES DE PRECIOS

	Indice general de Precios (disponibilidad interna) a/ IGP-DI		Indice de Precios al por mayor (disponibilidad interna) IPA-DI		Indice nacional de precios al consumidor b/ INPC	
	Mensual	Trimestral Anualizada c/	Mensual	Trimestral Anualizada c/	Mensual	Trimestral Anualizada c/
1990						
Enero	71.90	14598.6	72.63	18838.7	68.19	20264.9
Febrero	71.68	29374.8	73.99	39907.5	73.99	38308.2
Marzo	81.32	81890.8	82.04	89277.8	82.18	80679.4
Abril	11.33	14324.8	9.98	14623.8	14.67	17354.2
Mayo	9.08	2250.8	9.93	2246.3	7.31	2425.6
Junio	9.02	207.2	7.32	183.4	11.64	256.2
Julio	12.98	225.8	11.57	200.2	12.62	231.4
Agosto	12.93	274.3	12.94	234.4	12.18	295.7
Septiembre	11.72	312.8	11.06	283.5	14.26	334.2
Octubre	14.16	330.3	14.59	326.8	14.43	362.8
Noviembre	17.45	403.5	20.73	457.3	16.92	446.1
Diciembre	16.46	494.5	15.00	540.7	19.14	545.6
1991						
Enero	19.93	624.2	20.32	678.8	20.95	705.8
Febrero	21.11	718.7	21.57	700.7	20.20	800.1
Marzo	7.25	488.9	7.48	510.9	11.79	597.7
Abril	8.74	298.0	9.04	312.1	5.01	296.4
Mayo	6.53	138.3	5.45	133.3	6.68	146.0
Junio	9.86	162.3	8.77	144.7	10.83	137.6
Julio	12.83	204.0	12.45	176.7	12.14	209.0
Agosto	15.49	320.0	15.60	299.7	15.60	326.1
Septiembre	16.19	425.5	15.17	402.4	15.60	404.3
Octubre	25.85	713.3	27.34	726.1	21.08	585.4
Noviembre	25.76	1043.6	25.52	1048.3	26.68	888.4
Diciembre	22.14	1296.4	21.50	1322.4	24.15	1214.9
1992						
Enero	26.84	1340.9	27.11	1312.1	25.92	1438.1
Febrero	24.79	1296.9	25.48	1310.3	24.48	1334.0
Marzo	20.70	1232.2	19.67	1227.3	21.62	1220.7
Abril	18.54	916.3	17.80	879.1	20.84	1020.1
Mayo	22.45	842.2	21.23	753.0	24.50	1020.8
Junio	21.42	864.8	20.90	788.6	20.85	992.7
Julio	21.69	971.6	22.19	928.7	22.08	1038.3
Agosto	25.54	1083.9	27.40	1154.7	22.38	962.7
Septiembre	27.37	1333.6	27.17	1435.9	23.98	1077.1
Octubre	24.94	1493.0	24.83	1573.0	26.07	1238.7
Noviembre	24.22	1427.0	24.43	1422.4	22.89	1261.2
Diciembre	23.70	1258.5	23.78	1266.4	27.89	1441.2
1993						
Enero	28.77	1432.9	26.69	1349.7	28.77	1577.5
Febrero	26.51	1549.1	26.23	1435.4	24.79	1683.7
Marzo	27.81	1779.4	28.08	1660.1	27.58	1666.5
Abril	28.21	1746.9	28.32	1752.5	28.75	1665.4
Mayo	32.27	2106.9	32.06	2119.2	26.78	1780.7
Junio	30.72	2314.9	30.30	2277.1	30.37	1950.7
Julio	31.96	2610.1	32.29	2585.2	31.01	2098.5
Agosto	33.53	2714.8	33.34	2690.8	33.38	2593.3
Septiembre	36.99	3295.0	37.25	3335.6	35.69	3060.6
Octubre	35.14	3634.3	35.03	3629.2	34.12	3371.6
Noviembre	36.96	4033.0	36.52	3997.8	36.00	3652.5
Diciembre	36.22	3940.9	35.72	3818.2	37.73	3883.3
1994						
Enero	42.19	4852.4	41.28	4595.5	41.32	4810.0
Febrero	42.41	5689.0	43.23	5589.0	40.57	5504.0
Marzo	44.83	7297.3	43.65	7039.7	43.08	6426.8
Abril	42.46	7353.6	40.20	6823.9	42.86	6716.0

FUENTE: CEPAL, en base a datos de Fundação Getúlio Vargas (FGV) y Fundação Instituto Brasileiro de Geografia e Estatística (FIBGE).

a/ El IGP-DI es el promedio ponderado del Índice de precios al por mayor (60%) del Índice de Costo de Vida en Rio de Janeiro (30%) y del Costo de la construcción civil (10%).

b/ El INPC, en su concepto restringido, es el promedio de los Índices de precios al consumidor de las áreas metropolitanas; c/ Estimación anual basada en el trimestre que termina en el mes indicado.

Cuadro 21

BRASIL: EVOLUCION DEL TIPO DE CAMBIO REAL
(Base: 1990=100)

Periodo	Tipo de cambio (promedio mes)		Indice de precios al por mayor productos manufacturados		Tipo de cambio real (2)x(4):(3) (5)
	Cruzeiro Real por dólar (1)	Indice (2)	Brasil (3)	Estados Unidos (4)	
1986	0.00	0.0	0.0	86.3	166.8
1987	0.00	0.1	0.0	88.6	170.4
1988	0.00	0.5	0.3	91.8	152.1
1989	0.00	5.7	4.0	96.4	136.9
1990	0.07	100.0	100.0	100.0	100.0
1991	0.41	601.6	416.6	100.6	145.3
1992	4.51	6694.8	5004.0	101.4	135.7
1993	88.45	131218.4	109459.0	102.5	122.9
1990					
I trimestre	0.03	37.4	48.9	98.2	75.1
II trimestre	0.05	77.8	88.0	97.8	86.4
III trimestre	0.07	105.7	112.2	100.1	94.3
IV trimestre	0.12	179.1	150.9	103.9	123.4
1991					
I trimestre	0.21	312.6	226.4	101.4	140.0
II trimestre	0.27	407.0	268.9	100.1	151.5
III trimestre	0.38	558.4	397.2	100.4	141.1
IV trimestre	0.76	1128.5	774.0	100.6	146.7
1992					
I trimestre	1.50	2220.7	1546.6	100.1	143.9
II trimestre	2.66	3944.4	2810.7	101.3	142.8
III trimestre	4.76	7058.2	5321.2	102.1	135.9
IV trimestre	9.14	13556.0	10337.7	102.2	134.0
1992					
Enero	1.20	1776.4	1220.5	99.9	145.4
Febrero	1.48	2193.7	1542.9	100.3	142.6
Marzo	1.81	2691.9	1876.4	100.2	143.7
Abril	2.20	3260.6	2242.0	100.4	146.1
Mayo	2.63	3899.7	2740.9	101.3	144.1
Junio	3.15	4672.8	3449.4	102.2	138.4
Julio	3.83	5680.8	4167.2	102.1	139.1
Agosto	4.67	6931.4	5251.5	102.1	134.7
Septiembre	5.77	8562.4	6544.9	102.2	133.8
Octubre	7.21	10703.7	8184.4	102.5	134.1
Noviembre	9.05	13421.4	10182.2	102.2	134.8
Diciembre	11.15	16542.9	12646.3	101.9	133.3
1993					
Enero	14.06	20857.5	16020.4	102.2	133.1
Febrero	17.87	26509.0	20498.1	102.5	132.6
Marzo	22.47	33334.3	26952.9	102.7	127.0
Abril	28.73	42620.9	34615.6	102.8	126.6
Mayo	37.04	54950.7	44986.5	103.0	125.8
Junio	48.11	71373.6	58524.9	102.8	125.4
Julio	62.77	93122.5	77153.3	102.7	124.0
Agosto	82.74	122749.0	102783.7	102.2	122.1
Septiembre	111.18	164941.2	137843.2	102.1	122.2
Octubre	151.23	224357.4	187976.0	102.5	122.3
Noviembre	205.80	305314.8	257150.0	102.3	121.5
Diciembre	279.39	414489.4	349004.0	102.3	121.5
1994					
Enero	390.85	579846.0	493072.8	102.4	120.4
Febrero	535.53	794486.1	701297.5
Marzo	768.12	1139545.3	994369.7
Abril	1109.56	1646089.0	1409817.4

Fuente: Fondo Monetario Internacional, Estadísticas Financieras Internacionales (Julio 1993) y
Fundação Getúlio Vargas. Conjuntura Económica.
IBRE/FGV: Índice de Precios al por Mayor, industria de transformación.

Cuadro 22

BRASIL: TASAS DE INTERES MENSUALES
(Tasas promedio mensuales en porcentaje)

	Tasas de captación			Tasa de Referencia del Banco Central (TR)	Tasas de aplicación		Tasa de Inflación a/ INPC
	Operaciones mercado abierto	Certificado de depósito	Depósitos de ahorros		Capital de giro	Credito al consumidor	
Diciembre 1988	22.13	25.10	22.17		26.51	26.77	22.13
1989	69.90	64.22	54.32		70.00	78.00	51.28
1990	22.84	22.11	19.99		24.00	34.00	19.14
1991	31.16	28.40	29.06	28.42	35.20	35.40	24.15
1992	26.40	25.91	24.57	23.95	29.00	32.50	27.89
1993	40.41	39.80	37.48	36.80	46.50	70.20	37.73
1991							
Enero	21.00	23.50	20.81	-	27.20	26.80	20.95
Febrero	6.90	11.00	7.54	7.00	13.60	13.80	20.20
Marzo	8.97	9.59	9.04	8.50	13.10	12.50	11.79
Abril	9.60	10.46	9.48	8.93	12.10	13.20	5.01
Mayo	9.52	10.46	9.53	8.99	13.10	12.50	6.68
Junio	10.31	12.25	9.94	9.40	14.60	15.10	10.83
Julio	12.38	11.77	10.60	10.05	14.10	15.10	12.14
Agosto	15.74	14.35	12.51	11.95	16.60	16.40	15.62
Septiembre	19.77	20.10	17.36	16.78	23.20	23.60	15.62
Octubre	25.95	21.20	20.37	19.77	24.20	24.40	21.08
Noviembre	32.41	35.10	31.17	30.52	39.20	40.10	26.68
Diciembre	31.16	28.40	29.06	28.42	35.20	35.40	24.15
1992							
Enero	26.66	28.90	26.11	25.48	31.00	41.50	25.92
Febrero	28.76	29.56	26.24	25.61	32.00	39.10	24.48
Marzo	26.86	30.15	24.89	24.27	33.00	35.40	21.62
Abril	23.92	22.94	21.69	21.08	26.00	34.00	20.84
Mayo	22.99	23.95	20.40	19.81	26.50	30.00	20.50
Junio	24.28	24.05	21.66	21.05	26.00	35.40	20.85
Julio	26.26	24.03	24.31	23.69	27.00	37.00	22.08
Agosto	25.66	26.00	23.84	23.22	29.00	35.40	22.38
Septiembre	27.65	27.66	26.01	25.38	30.50	32.00	23.98
Octubre	28.50	28.17	25.70	25.07	31.00	33.60	26.07
Noviembre	26.40	26.40	23.91	23.29	32.00	32.00	22.89
Diciembre	26.40	25.91	24.57	23.95	29.00	32.50	27.89
1993							
Enero	29.10	28.51	27.39	26.76	35.00	35.40	28.77
Febrero	28.80	28.91	27.03	26.40	35.00	36.10	24.79
Marzo	28.90	28.36	26.44	25.81	36.00	37.20	27.58
Abril	30.70	30.54	28.86	28.22	37.10	39.80	28.75
Mayo	31.20	30.90	29.32	28.68	38.20	40.70	26.78
Junio	32.10	31.91	30.73	30.08	38.90	42.20	30.37
Julio	33.93	32.90	31.02	30.37	40.00	39.10	31.01
Agosto	34.64	34.48	34.01	33.34	40.00	42.50	33.38
Septiembre	37.23	35.67	35.29	36.53	40.50	40.50	35.63
Octubre	38.40	36.88	37.21	36.54	40.00	40.00	34.12
Noviembre	38.39	36.63	36.84	36.16	42.00	40.00	36.00
Diciembre	40.41	39.80	37.48	36.80	46.50	70.20	37.73
1994							
Enero	41.72	42.59	42.15	41.44	49.00	66.10	41.32
Febrero	47.00	54.00	40.56	39.86	51.00	65.00	40.57
Marzo	...	50.20	42.56	41.85	53.00	70.00	43.08
Abril	...	45.24	46.69	45.97	56.00	68.00	42.86
Mayo	54.33	54.36	47.17	46.44	55.00	63.00	...

Fuente: CEPAL, sobre la base de datos de publicaciones financieras.

a/ 1985: Índice General de Precios en el concepto de disponibilidad interna ;

1986: Índice Nacional de Precios al Consumidor en su concepto amplio (enero y febrero) e Índice de Precios al Consumidor, febrero adelante.

1987: Índice de Precios al Consumidor (IPC) hasta mayo inclusive ; junio adelante Índice Nacional de Precios al Consumidor (INPC).

1988 y 1989 (hasta julio): Índice Nacional de Precios al Consumidor (INPC); 1989 - agosto: IPC; 1989 sep-dic. y 1990 - INPC.

b/ Tasa promedio aritmética de las financieras de São Paulo y Rio de Janeiro, en la última semana del mes.

c/ Incluye sólo 2 semanas; últimas dos semanas no hubo transacciones. d/ No se registraron negocios. e/ Cortísimo plazo.

Cuadro 23

BRASIL: MEDIOS DE PAGO Y BASE MONETARIA
(Saldos millones de cruzeiros reales)

PERIODO	MEDIOS DE PAGO a/			BASE MONETARIA b/		
	Saldo a fin de cada mes	Variación en relación a diciembre del año anterior (%)	Variación en relación al mismo mes del año anterior (%)	Saldo a fin de cada mes	Variación en relación a diciembre del año anterior (%)	Variación en relación al mismo mes del año anterior (%)
1990						
Julio	1189	1053.67	6626.86	762	1029.46	6810.91
Agosto	1304	1165.23	6205.42	782	1059.16	5900.40
Septiembre	1515	1370.02	5305.72	921	1266.45	5245.08
Octubre	1510	1364.96	3827.55	920	1264.16	4021.70
Noviembre	1787	1633.52	3166.29	1026	1421.99	2741.57
Diciembre	2526	2350.77	2350.77	1621	2304.41	2304.41
1991						
Enero	2139	-15.32	1707.23	1309	-19.25	1530.29
Febrero	3231	27.94	1297.44	1812	11.77	1194.31
Marzo	3441	36.24	461.88	2024	24.83	491.13
Abril	3500	38.58	312.83	2027	25.03	248.23
Mayo	3777	49.54	230.52	2249	38.75	144.10
Junio	4411	74.65	277.79	2475	52.65	195.76
Julio	4341	71.88	265.12	2571	58.60	237.63
Agosto	4981	97.21	282.01	2812	73.45	259.79
Septiembre	6139	143.07	305.24	3210	97.99	248.39
Octubre	5921	134.43	292.18	3479	114.56	278.18
Noviembre	7302	189.11	308.73	4446	174.25	333.25
Diciembre	10749	325.59	325.59	6342	291.19	291.19
1992 c/						
Enero	10644	-0.98	397.68	5723	-9.76	337.18
Febrero	13313	23.85	311.97	8145	28.43	349.51
Marzo	13805	28.43	301.19	8376	32.06	313.86
Abril	17653	64.22	404.33	11041	74.09	444.71
Mayo	20740	92.94	449.10	12100	90.78	437.89
Junio	26630	147.74	503.68	13901	119.18	461.69
Julio	29881	177.98	588.32	16743	163.99	551.14
Agosto	38653	259.58	675.98	20404	221.72	625.57
Septiembre	46577	333.29	658.65	25461	301.46	693.19
Octubre	57087	431.07	864.13	32047	405.30	821.26
Noviembre	80600	649.81	1003.77	42500	570.12	855.85
Diciembre	109489	918.56	918.56	69275	992.29	992.29
1993 c/						
Enero	104930	-4.16	885.80	63437	-8.43	1008.42
Febrero	145208	32.62	990.75	77071	11.25	846.18
Marzo	162025	47.98	1073.67	93649	35.18	1018.11
Abril	220093	101.02	1146.76	117291	69.31	962.29
Mayo	275663	151.77	1229.14	147360	112.72	1117.87
Junio	345955	215.97	1199.10	175948	153.98	1165.73
Julio	452466	313.25	1414.23	242139	249.53	1346.21
Agosto	565347	416.35	1362.63	303610	338.27	1387.99
Septiembre	723233	560.55	1452.78	382364	451.95	1401.75
Octubre	962174	778.79	1585.44	559485	707.63	1645.83
Noviembre	1495853	1266.21	1755.90	788618	1038.39	1755.57
Diciembre	2389165	2082.11	2082.11	1421006	1951.25	1951.25
1994						
Enero	2754845	15.31	2525.41	1561857	9.91	2362.06
Febrero	4277652	79.04	2845.88	2128577	49.79	2661.84
Marzo	5268985	120.54	3151.96	2845092	100.22	2938.04
Abril	7840157	228.15	3462.20	4296645	202.37	3563.24

Fuente: Banco Central do Brasil.

a/ Se define como la suma de los pasivos monetarios de la autoridad monetaria:

papel moneda en circulación y los depósitos a la vista del Banco do Brasil, los Bancos comerciales y otras instituciones. Autoridad monetaria se refiere sólo al Banco Central.

b/ Se define como el papel moneda en circulación (papel moneda emitido menos moneda en la caja fuerte del Banco Central), mas las reservas bancarias (recogimientos compulsorios en especie del Banco de Brasil, Bancos Comerciales y de la Caja Económica). Hasta febrero de 1986 incluye los depósitos voluntarios de los Bancos Comerciales que a partir de marzo de 1986 fueron incorporados a las reservas bancarias.

c/ Preliminar.

Cuadro 24

BRASIL: RESULTADO FINANCIERO DEL TESORO NACIONAL

(valores en millones de cruzeiros reais de abril 1994)

ESPECIFICACION	(Enero-Abril)		VARIACION
	1992	1993	93/92 REAL a/
A. INGRESOS TOTALES	12557	13806	9.9
Impuestos	12151	13164	8.3
Otros ingresos	406	642	58.3
B. GASTOS TOTALES	13136	14054	7.0
Sueldos y Contribuciones	4954	5142	3.8
Transf. a estados y municipios	3427	2998	-12.5
Encargos reales de la deuda pública			
Otros b/	4754 c/	5915 c/	24.4
C. RESULTADO DE CAJA	-579	-248	-

FUENTE: Secretaria Nacional da Fazenda, Departamento do Tesouro Nacional.

a/ Índice utilizado: INPC/IBGE.

b/ Incluye variación de depósitos en el Banco do Brasil (conta suprimento).

c/ Incluye encargos reales de la deuda pública.