

CEPAL
COMISION ECONOMICA PARA AMERICA LATINA Y EL CARIBE
Oficina en Brasilia



EVOLUCION DE LA
ECONOMIA BRASILEÑA
2003

Informe Estadístico

Febrero

El presente Informe Estadístico incluye las informaciones disponibles hasta la segunda semana del mes de Marzo de 2003.

144371

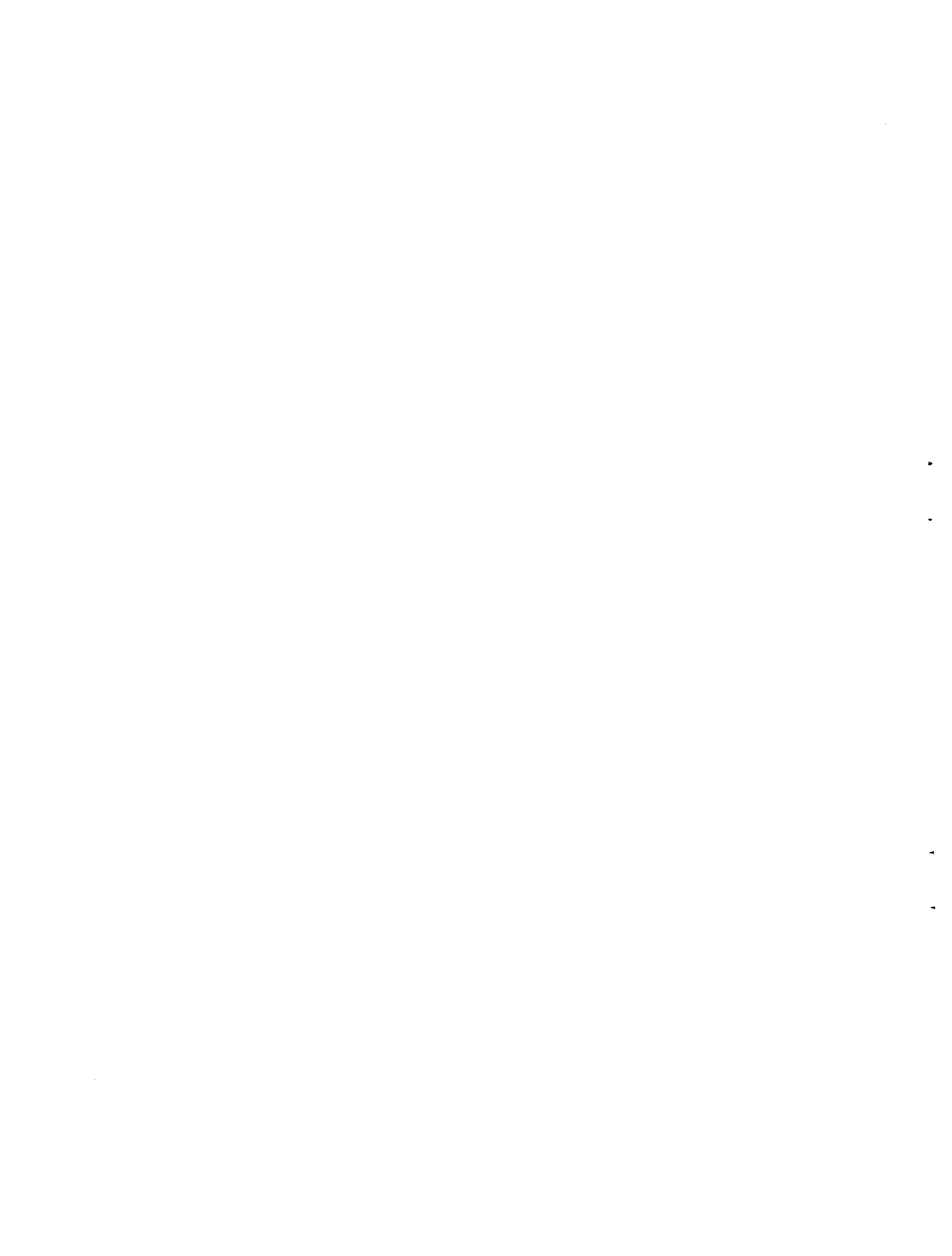

INDICE

Brasil: Evolución de los principales indicadores económicos

01. Brasil: Producción agropecuaria
02. Brasil: Nivel de actividad de la industria manufacturera
03. Brasil: Producción manufacturera por ramas industriales
04. Brasil: Producción industrial según categorías de uso
05. Brasil: Producción industrial, grado de utilización, capacidad instalada
06. Brasil: Indicadores del nivel de consumo
07. Brasil: Evolución del salario mínimo real
08. Brasil: Personal ocupado y salario real en el sector manufacturero - Estado de São Paulo
09. Brasil: Índice mensual de empleo total y por sectores de actividad
10. Brasil: Tasas de desempleo en las principales áreas metropolitanas
11. Brasil: Comercio exterior, FOB
12. Brasil: Estructura de las exportaciones, FOB
13. Brasil: Exportaciones.
14. Brasil: Importaciones por categorías de uso
15. Brasil: Balance de pagos
16. Brasil: Reservas internacionales en el Banco Central
17. Brasil: Tasa de cambio nominal
18. Brasil: Tasas de variación de los precios
19. Brasil: Variación mensual y trimestral anualizada de los principales índices de precios
20. Brasil: Evolución de la tasa de cambio real
21. Brasil: Tasas de intereses mensuales e inflación
22. Brasil: Medios de pago y base monetaria
23. Brasil: Resultado financiero de la Tesorería Nacional

GRAFICOS

Gráfico 1 - São Paulo: Producción industrial y utilización de la capacidad instalada

Gráfico 2 - São Paulo: Personal ocupado, masa salarial y salario real medio

Gráfico 3 - Brasil: Índice mensual de empleo

Gráfico 4 - Brasil: Tasa de inflación oficial e intereses de crédito al consumidor

Gráfico 5 - Brasil: Comércio Exterior

•

-

-

-

GRÁFICO 1



GRÁFICO 2



GRAFICO 3

BRASIL: INDICE MENSUAL DE EMPLEO

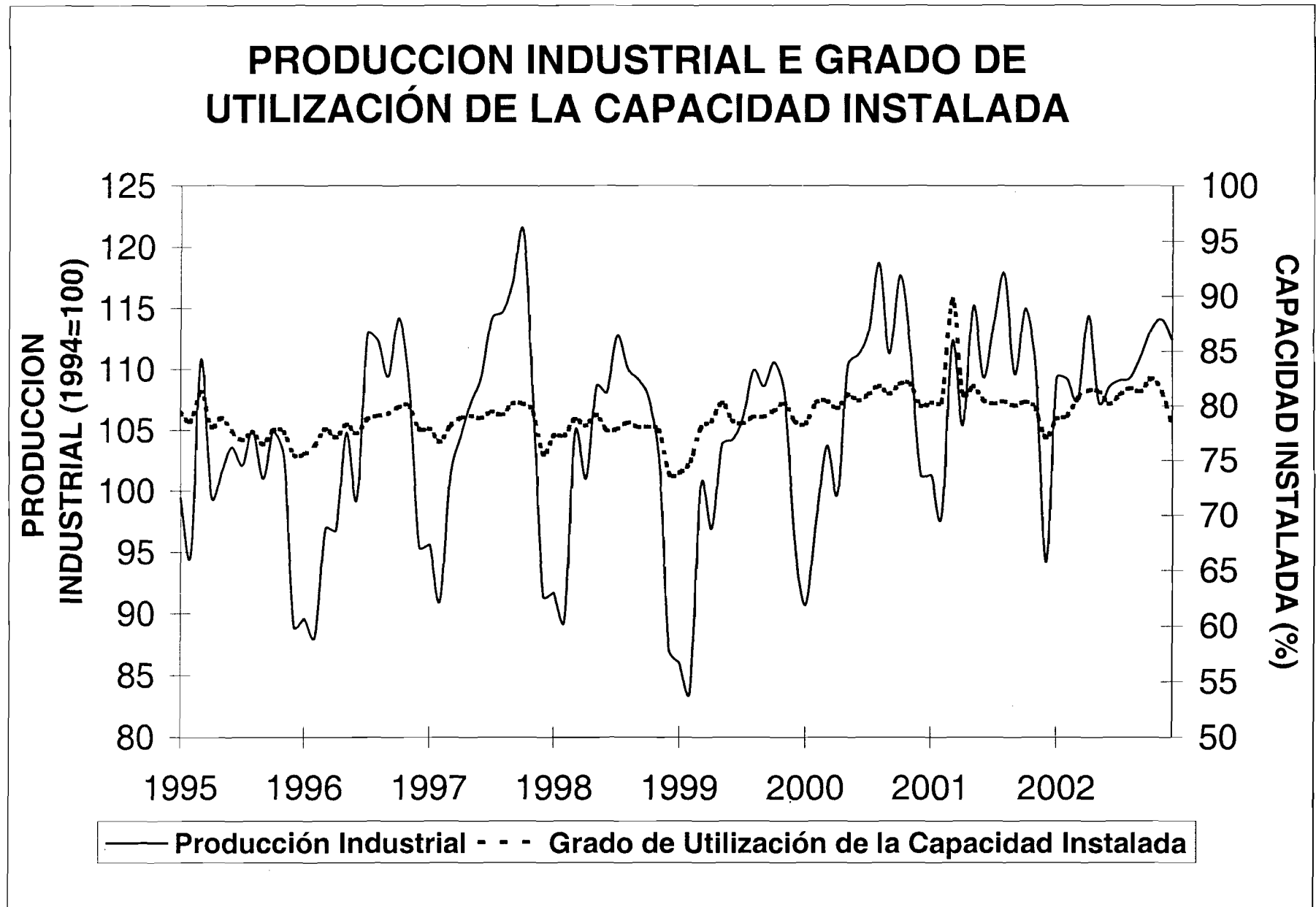
(1994=100)



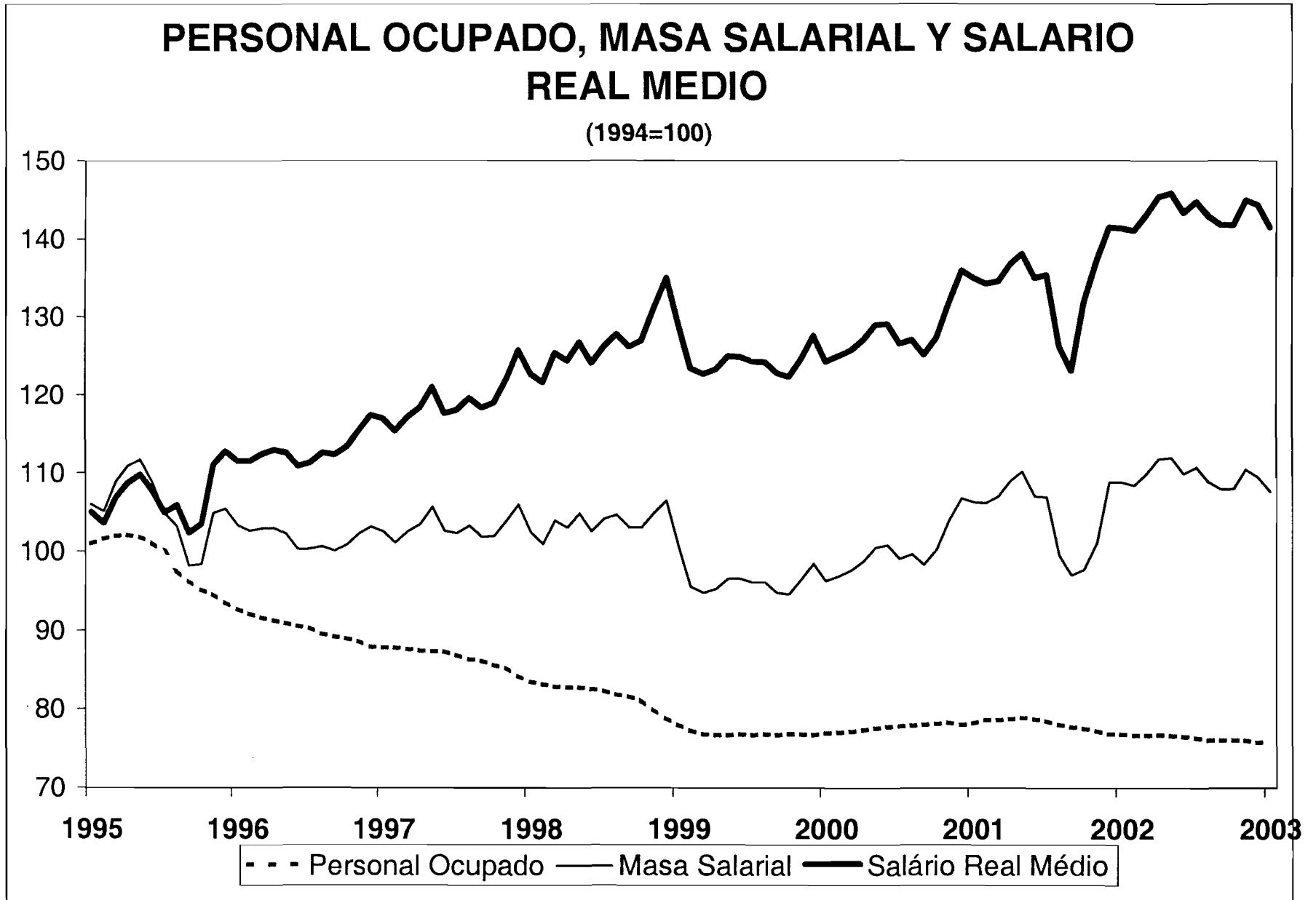
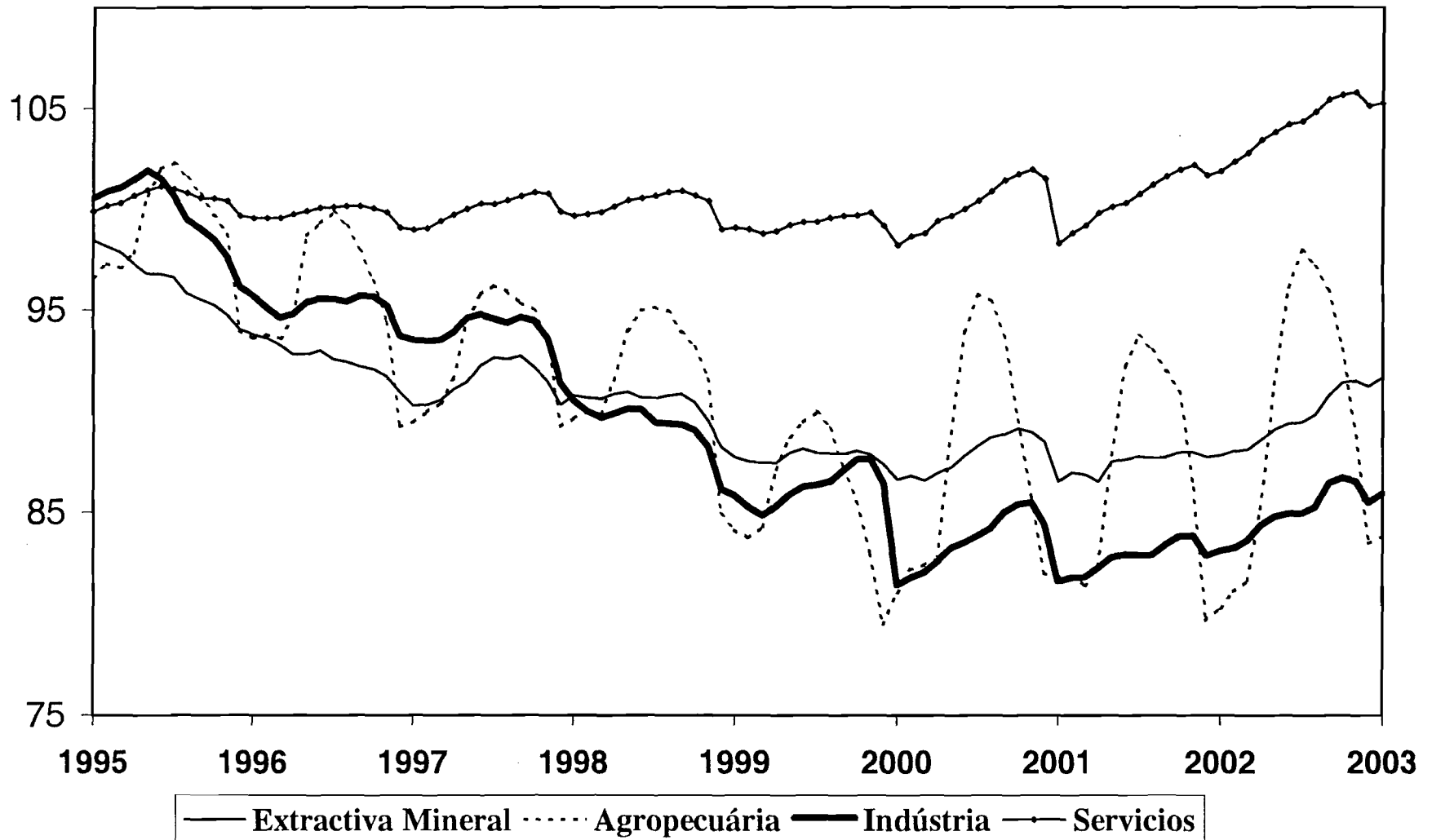

GRAFICO 5



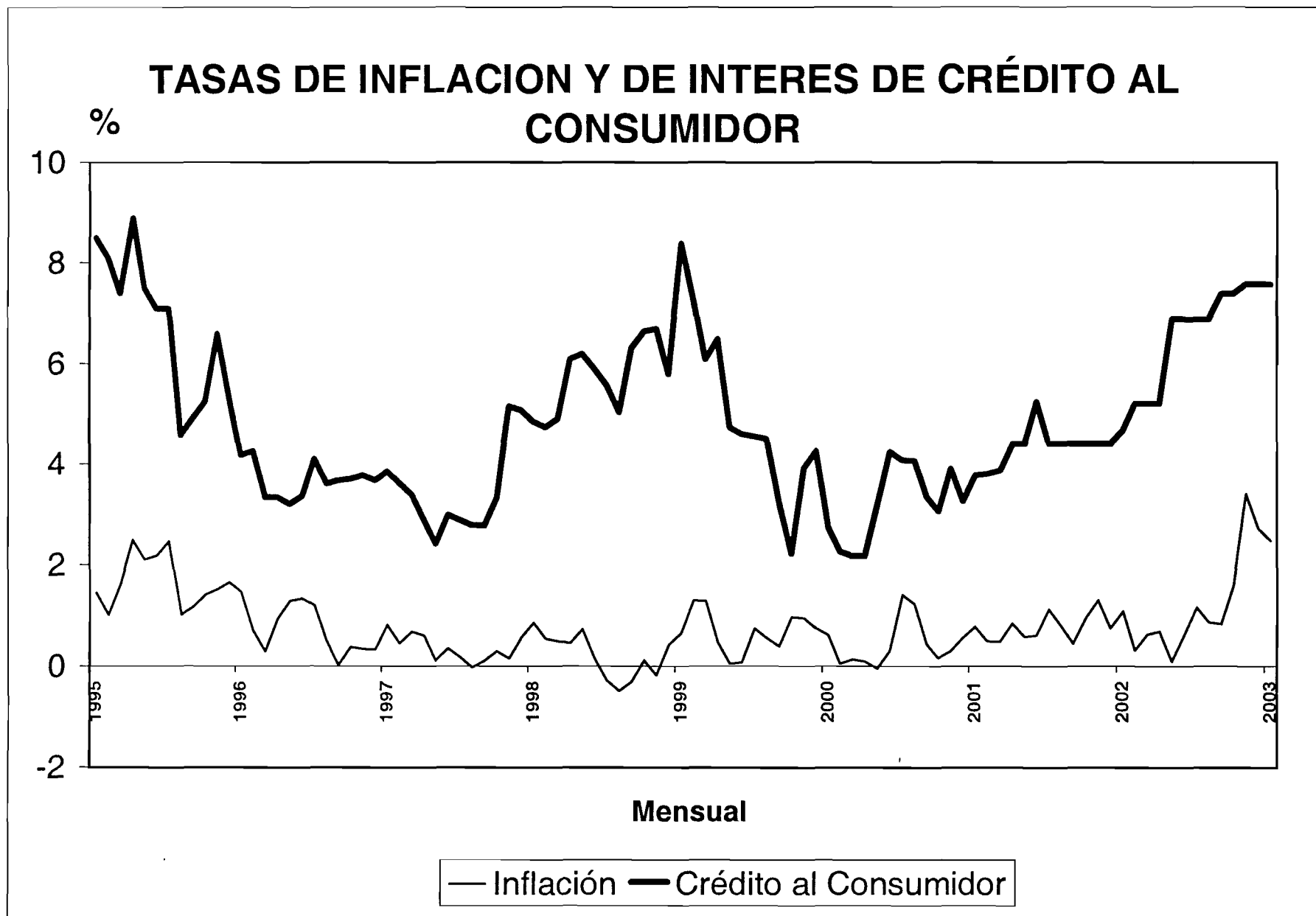
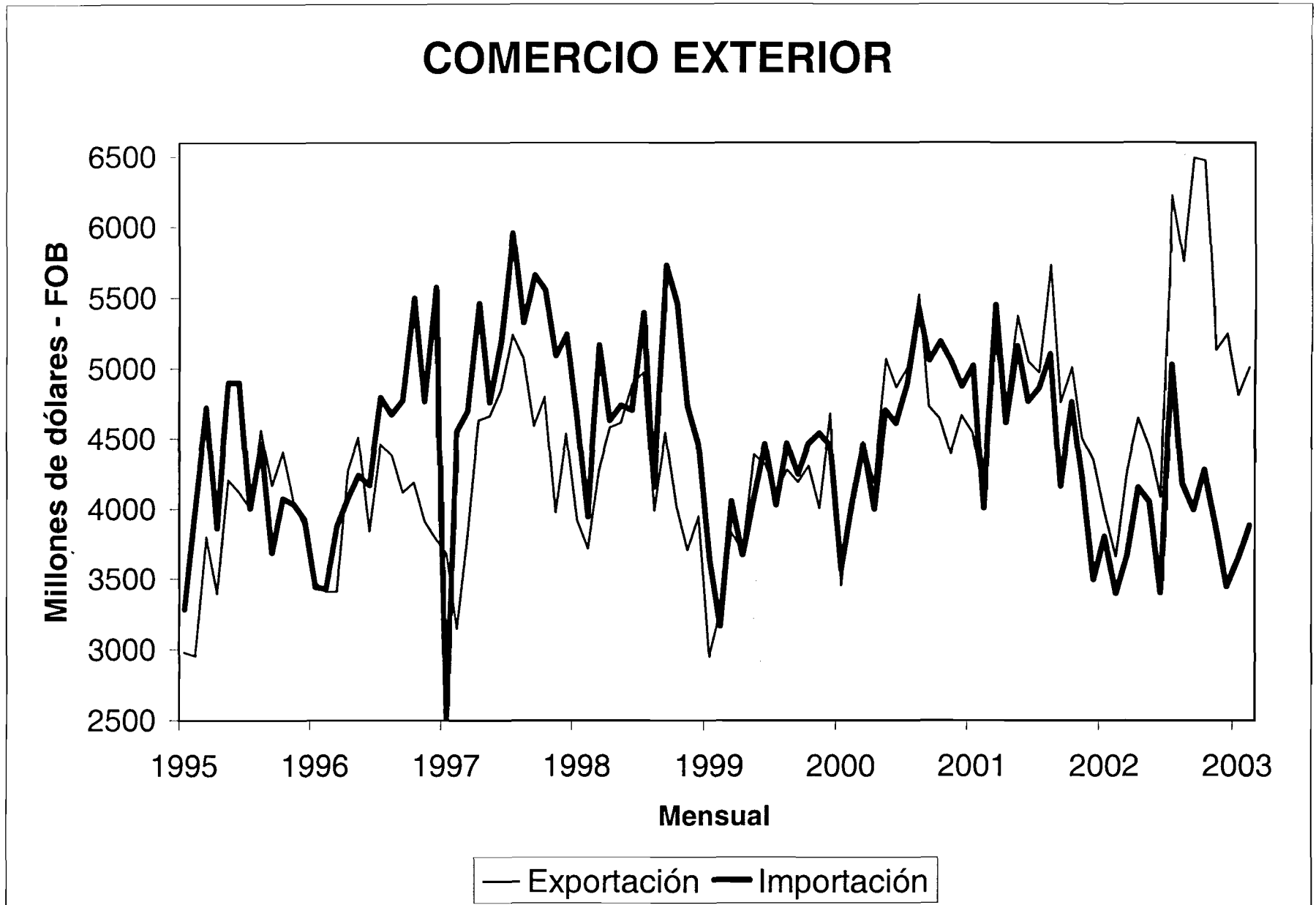
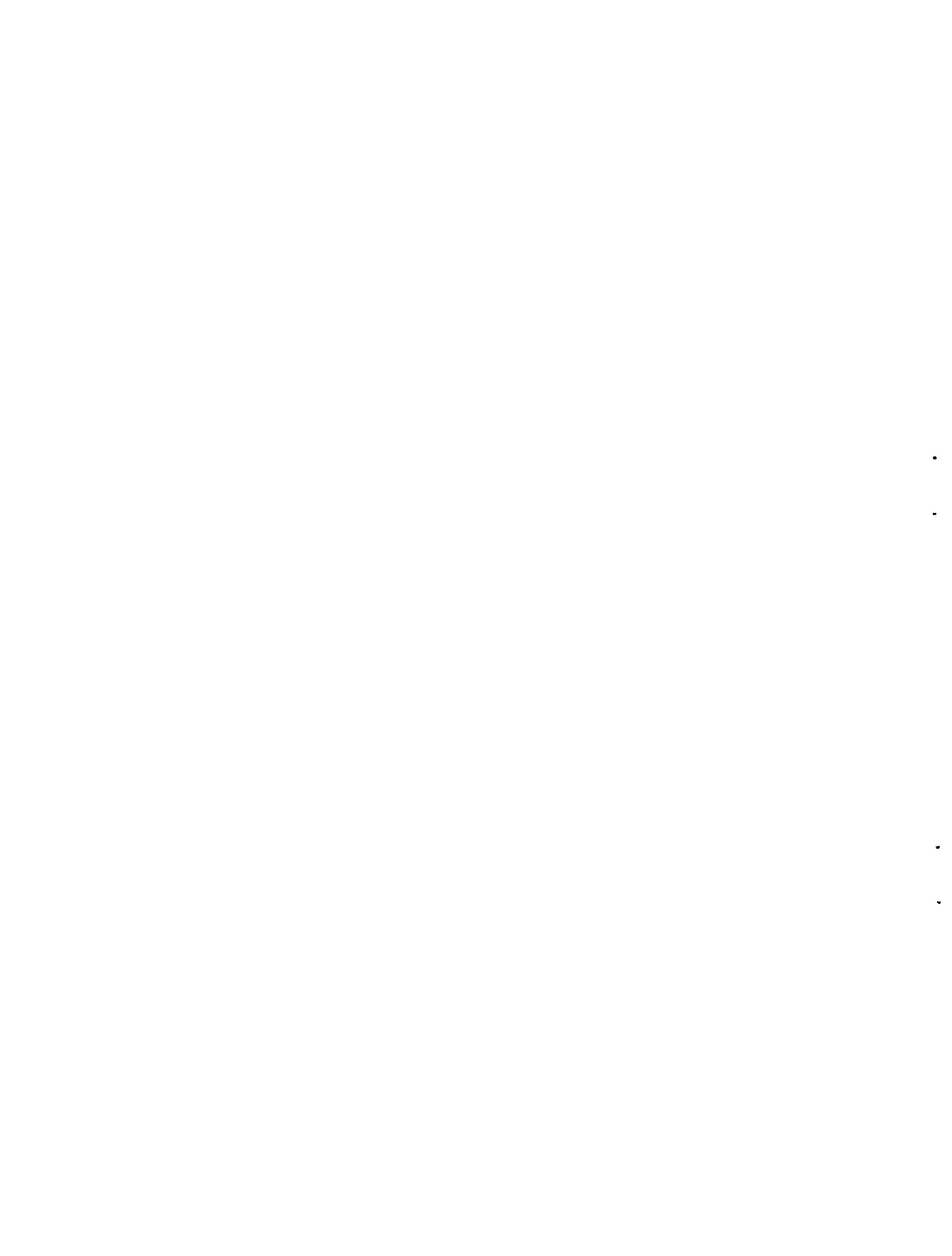

Cuadro 1
BRASIL: PRODUCCIÓN AGRICOLA
(Estimación oficial a Enero 2003 en miles de toneladas)

PRODUCTOS	2002	2003	VARIACIÓN PERCENTUAL									
			03/02	02/01	01/00	00/99	99/98	98/97	97/96	96/95	94/93	93/92
Algodón herbáceo (en carozo)	2160	2234	3,4	-14,9	28,3	27,3	16,8	56,1	-17,0	-29	19,4	-39,3
Arroz (en cáscara)	10472	10538	0,6	2,7	-6,9	-6,3	46,8	-10,5	-6,6	-10,5	3,9	-0,9
Batata inglesa 1ª cosecha	1424	1367	-4,0	5,1	0,8	-4,2	11,9	-13,9	-2,2	5,9	3,5	-8,4
Batata inglesa 2ª cosecha	909	908	-0,1	-1,4	8,8	-11,0	-2,2	1,7	0,1	-6	9,4	4,2
Batata inglesa 3ª cosecha	548	548	0,0	-8,8	4,7	-14,7	-7,1	6,9	24,6	-14,5	-9,3	10,4
Cacao	173	174	0,6	-0,7	1,4	1,5	-9,0	-5,2	14,0	6,1	-3,3	5,5
Café (en coco)	2442	2471	1,2	17,9	-3,6	11,6	-25,5	33,2	-12,9	37,1	2,3	-1,4
Cana-de-azúcar	367496	380764	3,6	4,6	4,1	-3,0	9,8	0,8	3,3	6,9	18,8	-9,9
Cebolla	1167	1095	-6,2	7,5	-10,6	9,9	15,4	-3,6	-8,3	1,5	10,1	-6,5
Frijoles 1ª cosecha	1624	1886	16,1	38,8	-24,7	14,2	50,6	-21,9	4,5	-3,9	22,0	-14,8
Frijoles 2ª cosecha	1058	1111	5,0	20,8	-0,1	9,0	26,7	-28,3	4,9	1	64,2	-15,6
Frijoles 3ª cosecha	369	369	0,0	-0,9	13,1	-29,2	-14,8	-1,9	27,0	-4,8	3,9	22,8
Maíz 1ª cosecha	29298	32050	9,4	-16,2	25,2	5,9	10,3	-18,7	7,5	-13,4	8,4	-4,5
Maíz 2ª cosecha	6204	6204	0,0	4,9	55,7	-15,9	3,4	21,5	8,1	19,4	2,6	50,2
Mandioca	22990	22090	-3,9	1,0	3,6	10,1	4,6	-17,5	-0,9	-2,9	12,7	-0,9
Naranja	18932	18932	0,0	8,6	0,6	-1,6	-2,0	-0,2	5,2	11,5	-7,1	-8,5
Soya (en grano)	42020	49112	16,9	10,8	12,1	4,0	-1,7	18,9	12,7	-9,7	10,7	18,4
Trigo	2935	2935	0,0	11,4	75,4	-17,1	7,0	1,5	-27,1	113,6	1,4	-21,3

FUENTES: Comissão Especial de Planejamento, Controle e Avaliação das Estatísticas Agropecuárias-CEPAGRO/FIBGE; Levantamento sistemático da produção agrícola. Instituto Brasileiro de Geografia e Estatística IBGE - Indicadores IBGE.

Cuadro 2
NIVEL DE ACTIVIDAD DE LA INDUSTRIA MANUFACTURERA

	INDICE MENSUAL (base: Media 1994=100)		VARIACIONES PORCENTUALES				
	Brasil (IBGE)	Estado de São Paulo-(FIESP) a/	HASTA EL MES b/ (En el año)		ACUMULADO EN 12 MESES c/		
			Brasil	São Paulo	Brasil	São Paulo	
1997							
Enero	95,6	100,3	6,7	11,2	2,5	9,2	
Febrero	91,0	100,5	5,0	7,7	3,3	9,5	
Marzo	101,3	110,4	4,8	6,5	4,9	10,5	
Abril	104,5	113,6	5,7	7,2	5,7	10,7	
Mayo	107,3	115,5	4,9	6,1	5,7	10,6	
Junio	109,4	125,3	5,8	7,2	6,9	11,7	
Julio	114,2	133,1	5,1	7,2	6,1	10,8	
Agosto	114,7	134,2	4,6	7,1	5,6	10,2	
Septiembre	117,1	137,5	5,0	7,7	5,5	9,4	
Octubre	121,3	139,7	5,1	8,2	5,3	9,1	
Noviembre	107,5	121,6	4,5	7,7	4,7	8,1	
Diciembre	91,4	97,1	3,8	6,9	3,8	6,9	
1998							
Enero	91,7	100,5	-4,1	0,2	3,0	6,2	
Febrero	89,4	101,3	-2,9	0,5	2,6	5,9	
Marzo	104,8	116,5	-0,7	2,3	2,6	6,0	
Abril	101,0	110,8	-1,4	1,0	1,6	5,0	
Mayo	108,6	119,9	-0,8	1,6	1,5	5,1	
Junio	108,1	125,0	-0,9	1,2	0,6	4,1	
Julio	112,8	131,9	-1,0	0,9	0,4	3,3	
Agosto	110,1	134,2	-1,4	0,8	-0,1	2,7	
Septiembre	109,2	134,7	-2,0	0,4	-1,4	1,5	
Octubre	107,7	128,0	-3,1	-0,6	-3,0	-0,5	
Noviembre	102,7	116,5	-3,2	-0,9	-3,3	-1,1	
Diciembre	87,2	90,5	-3,3	-1,3	-3,3	-1,3	
1999							
Enero	86,0	89,0	-6,2	-11,5	-3,4	-2,2	
Febrero	83,6	97,4	-6,4	-7,7	-3,8	-2,5	
Marzo	100,5	109,9	-5,5	-6,9	-4,4	-3,4	
Abril	96,9	105,3	-5,1	-6,2	-4,4	-3,5	
Mayo	103,8	113,8	-5,0	-5,9	-4,9	-4,2	
Junio	104,2	113,9	-4,7	-6,5	-5,1	-4,9	
Julio	106,0	114,2	-4,9	-7,6	-5,6	-6,1	
Agosto	109,9	116,6	-4,3	-8,4	-5,2	-7,3	
Septiembre	108,6	116,5	-3,9	-9,0	-4,7	-8,4	
Octubre	110,6	120,1	-3,2	-8,7	-3,4	-8,2	
Noviembre	108,0	110,8	-2,4	-8,4	-2,6	-8,3	
Diciembre	95,5	107,8	-1,6	-6,6	-1,6	-6,6	
2000							
Enero	90,7	106,9	5,5	20,2	-0,8	-4,6	
Febrero	97,5	107,9	11,0	15,3	0,8	-3,5	
Marzo	103,7	110,8	8,1	9,9	1,5	-3,0	
Abril	99,7	111,3	6,7	8,5	2,0	-2,3	
Mayo	110,3	113,6	6,6	6,6	3,0	-1,9	
Junio	111,2	114,2	6,6	5,5	3,9	-1,1	
Julio	113,2	123,4	6,7	5,9	5,1	0,9	
Agosto	118,7	127,0	6,8	6,3	5,8	3,0	
Septiembre	111,3	123,6	6,3	6,2	6,1	4,9	
Octubre	117,7	126,0	6,3	6,1	6,5	6,0	
Noviembre	112,0	125,8	6,1	6,8	6,3	7,6	
Diciembre	101,3	123,1	6,1	7,4	6,1	7,4	
2001							
Enero	101,3	122,1	11,7	14,2	6,5	7,1	
Febrero	97,9	121,8	5,8	13,5	5,4	7,3	
Marzo	112,3	124,4	6,7	13,1	5,8	8,2	
Abril	105,4	123,8	6,4	12,6	6,0	8,7	
Mayo	115,2	121,7	6,0	11,5	5,8	9,4	
Junio	109,3	122,2	4,6	10,7	5,1	9,9	
Julio	114,0	121,4	4,0	8,8	4,6	9,0	
Agosto	117,8	122,2	3,3	7,0	3,8	7,9	
Septiembre	109,6	122,8	2,8	6,1	3,4	7,2	
Octubre	115,0	124,4	2,2	5,3	2,6	6,7	
Noviembre	110,5	118,7	1,9	4,3	2,2	5,0	
Diciembre	94,2	120,3	1,2	3,7	1,2	3,7	
2002							
Enero	109,3	120,1	7,9	-1,6	1,0	2,4	
Febrero	109,2	121,1	9,7	-1,1	1,8	1,4	
Marzo	107,5	119,1	4,7	-2,2	0,8	0,1	
Abril	114,4	119,6	5,7	-2,5	1,0	-1,0	
Mayo	107,3	114,9	2,9	-3,1	0,1	-2,0	
Junio	108,6	120,5	2,3	-2,8	0,1	-2,7	
Julio	109,1	117,3	1,3	-2,9	-0,3	-2,8	
Agosto	109,3	113,8	0,2	-3,4	-0,9	-3,1	
Septiembre	111,1	116,2	0,3	-3,6	-0,6	-3,5	
Octubre	113,3	120,6	0,1	-3,6	-0,6	-3,6	
Noviembre	114,1	120,4	0,4	-3,1	-0,2	-3,0	
Diciembre	112,5	121,8	1,8	-2,8	1,8	-2,8	

FUENTE: Brasil: Fundação Instituto Brasileiro de Geografia e Estatística, FIBGE;
Estado de São Paulo: Federação das Indústrias do Estado de São Paulo, FIESP.

a/ Datos de la industria de São Paulo.

b/ Sobre igual periodo del año anterior.

c/ Sobre 12 meses inmediatamente anteriores.

Cuadro 4

BRASIL: PRODUCCION INDUSTRIAL SEGUN CATEGORIAS DE USO

(Índice base fija: media 1994=100)

	Bienes de Capital	Bienes Intermedios	Bienes de consumo		
			Total	Consumo durables	Consumo semi-durables y no durables
1996					
Diciembre	87,8	107,4	110,0	131,2	104,5
1997					
Enero	85,3	106,7	112,2	144,5	103,4
Febrero	89,4	106,8	112,8	138,7	104,9
Marzo	84,3	106,2	110,9	133,0	103,8
Abril	89,6	108,0	120,7	142,7	112,3
Mayo	81,6	107,9	111,4	128,7	104,8
Junio	94,7	108,8	115,3	138,8	107,9
Julio	88,1	108,3	110,7	130,7	104,6
Agosto	93,8	109,3	111,1	126,5	105,8
Septiembre	96,0	110,2	116,1	136,4	109,3
Octubre	97,0	109,2	117,4	137,9	110,5
Noviembre	92,1	105,9	110,7	123,6	106,1
Diciembre	85,3	105,3	103,9	101,1	103,4
1998					
Enero	91,2	106,4	103,9	100,5	101,8
Febrero	88,8	107,7	109,4	111,0	107,5
Marzo	92,6	107,8	109,4	114,1	106,7
Abril	92,7	106,6	108,5	114,0	105,3
Mayo	96,6	108,8	110,3	121,2	106,6
Junio	89,5	108,3	108,3	112,4	105,6
Julio	93,0	108,5	107,2	105,5	106,5
Agosto	88,6	108,3	107,0	105,2	106,0
Septiembre	85,4	106,1	105,3	103,1	104,2
Octubre	85,4	106,1	105,3	103,1	104,2
Noviembre	79,2	106,7	104,2	94,3	105,5
Diciembre	73,2	103,4	102,8	95,4	103,6
1999					
Enero	83,2	106,2	101,9	96,2	101,7
Febrero	78,8	105,0	100,2	89,0	101,5
Marzo	81,5	106,9	104,0	93,4	106,3
Abril	78,4	106,9	104,1	90,6	106,2
Mayo	78,1	110,0	105,0	92,3	107,2
Junio	80,2	107,0	103,0	91,5	104,2
Julio	77,5	106,9	103,1	95,2	103,4
Agosto	77,3	109,2	103,7	99,2	103,1
Septiembre	78,0	110,0	103,6	98,1	103,8
Octubre	82,5	111,7	105,1	102,9	103,7
Noviembre	83,6	112,9	103,9	102,7	102,6
Diciembre	86,2	114,6	104,7	102,4	103,7
2000					
Enero	82,2	113,1	105,1	107,1	103,1
Febrero	90,3	114,4	112,3	124,3	108,2
Marzo	81,2	113,0	102,3	102,8	101,4
Abril	85,6	115,4	105,7	111,6	102,6
Mayo	87,1	114,7	103,9	108,4	101,4
Junio	89,6	116,9	105,8	112,7	102,7
Julio	90,4	117,2	107,9	120,7	103,6
Agosto	94,6	116,2	106,7	118,2	102,4
Septiembre	97,7	116,2	104,3	106,4	101,7
Octubre	93,7	118,7	109,4	120,7	104,8
Noviembre	97,2	117,5	108,4	122,6	103,5
Diciembre	99,4	121,5	116,4	148,2	107,6
2001					
Enero	102,8	120,6	111,2	122,2	106,2
Febrero	99,8	121,1	113,5	133,0	107,4
Marzo	104,3	120,7	111,3	128,0	106,2
Abril	102,9	118,2	109,7	121,7	105,0
Mayo	102,0	117,2	109,0	121,8	104,1
Junio	102,2	115,0	107,2	114,7	103,7
Julio	102,1	115,2	105,0	107,9	102,6
Agosto	103,4	115,3	107,5	114,7	104,2
Septiembre	109,5	115,4	105,4	108,4	103,1
Octubre	102,6	114,4	106,0	100,7	105,7
Noviembre	97,9	112,8	110,1	113,6	107,6
Diciembre	97,0	113,9	111,2	120,4	107,0
2002					
Enero	99,0	117,7	111,6	115,0	107,4
Febrero	104,0	119,2	108,7	114,9	105,9
Marzo	101,2	117,6	107,9	114,4	104,5
Abril	110,1	121,5	116,8	129,2	111,8
Mayo	99,2	118,4	104,4	111,1	102,2
Junio	101,6	118,8	106,3	112,6	103,4
Julio	102,1	118,8	107,6	115,9	104,1
Agosto	100,4	119,2	108,6	114,7	105,5
Septiembre	99,6	121,2	108,7	119,5	104,7
Octubre	103,7	122,0	111,1	126,0	105,9
Noviembre	106,2	122,4	111,1	126,6	105,8
Diciembre	97,2	121,5	109,4	124,7	104,4

Fuente: Indicadores Conjunturais da Indústria - produção física.

Nota: Nueva metodología de cálculo explicada en el cuadro 3

Cuadro 5
PRODUCCIÓN INDUSTRIAL
GRADO DE UTILIZACIÓN DE LA CAPACIDAD INSTALADA
(Porcentajes)

Años y meses	Brasil	Estado de
	(CNI)	São Paulo (FIESP)
1992	72,3	70,7
1993	75,2	74,6
1994	77,3	77,4
1995	77,9	78,8
1996	78,2	78,4
1997	78,7	79,2
1998	78,1	78,8
1998 Enero	77,3	77,6
Febrero	77,4	77,5
Marzo	78,8	80,1
Abril	78,3	79,2
Mayo	79,2	80,8
Junio	79,1	80,7
Julio	79,6	81,5
Agosto	79,5	80,9
Septiembre	78,1	80,6
Octubre	78,8	79,5
Noviembre	77,8	77,8
Diciembre	73,7	69,9
1999 Enero	73,9	70,2
Febrero	75,0	74,1
Marzo	78,0	77,4
Abril	77,8	78,2
Mayo	80,2	81,5
Junio	78,7	79,4
Julio	78,4	78,5
Agosto	79,0	79,1
Septiembre	79,1	79,4
Octubre	79,8	80,4
Noviembre	80,2	80,3
Diciembre	78,6	77,8
2000 Enero	78,4	78,8
Febrero	80,3	81,0
Marzo	80,4	81,7
Abril	79,8	80,5
Mayo	81,0	82,4
Junio	80,5	81,9
Julio	80,9	82,6
Agosto	81,8	83,4
Septiembre	81,1	82,4
Octubre	82,0	82,6
Noviembre	82,2	82,6
Diciembre	80,0	79,8
2001 Enero	80,3	80,6
Febrero	80,4	81,4
Marzo	81,9	82,3
Abril	81,1	82,1
Mayo	81,8	83,1
Junio	80,5	81,5
Julio	80,2	80,6
Agosto	80,4	81,1
Septiembre	80,0	79,7
Octubre	80,4	80,3
Noviembre	79,9	79,3
Diciembre	76,9	76,6
2002 Enero	78,8	79,1
Febrero	79,1	79,9
Marzo	80,7	81,7
Abril	81,4	82,4
Mayo	81,3	81,7
Junio	80,2	80,1
Julio	81,0	81,3
Agosto	81,6	82,5
Septiembre	81,3	81,7
Octubre	82,5	83,2
Noviembre	81,3	81,5
Diciembre	78,3	78,2
2003 Enero	...	79,7

Fuentes: Brasil: Confederação Nacional da Indústria - (CNI).

Estado de São Paulo: Federação das Indústrias do Estado de São Paulo.

Cuadro 6

VENTAS DEL COMERCIO

ESTADO DE SÃO PAULO - índices base media 1998=100

	Bienes Durables		Bienes		Construcción	Comercio	Total
	Vehículos	Otros	No-durables	Semi-durables			
1997	121,4	91,4	86,5	101,7	100,3		97,8
1998	92,2	97,4	106,7	88,9	95,0		97,9
1999	69,5	124,9	102,7	70,7	89,7		103,1
2000	90,3	128,2	110,8	39,5	88,0		106,0
1998							
ENE-MAR	105,1	103,5	90,8	108,0	102,2		100,6
ENE-JUN	101,1	101,3	99,1	104,2	102,9		100,5
ENE-SEP	101,6	98,6	103,4	98,8	100,0		101,0
ENE-DIC	92,2	97,4	106,7	88,9	95,0		97,9
1999							
ENE-MAR	70,8	105,1	107,4	86,1	89,1		98,8
ENE-JUN	70,0	102,7	109,6	81,4	91,6		98,2
ENE-SEP	64,0	110,5	108,2	73,1	92,0		98,4
ENE-DIC	69,5	124,9	102,7	70,7	89,7		103,1
2000							
ENE-MAR	79,4	118,7	102,6	67,2	86,6		100,7
ENE-JUN	77,9	121,3	122,5	44,5	82,9		106,8
ENE-SEP	79,1	122,6	117,8	42,9	81,6		104,5
ENE-DIC	90,3	128,2	110,8	39,5	88,0		106,0
1997							
ENERO	177,8	93,7	93,4	110,9	108,4		111,1
FEBRERO	149,7	93,3	86,9	100,9	106,7		105,3
MARZO	153,7	88,6	93,8	105,6	98,3		105,2
ABRIL	166,5	99,4	88,5	120,6	116,9		114,2
MAYO	150,0	92,0	90,4	105,3	103,6		103,7
JUNIO	155,9	85,8	86,3	115,6	101,9		103,1
JULIO	144,1	83,5	86,7	109,9	98,7		98,8
AGOSTO	124,0	85,4	87,2	106,1	99,6		98,4
SEPTIEMBRE	145,4	84,7	86,9	102,5	105,0		100,8
OCTUBRE	150,2	89,9	85,2	109,8	107,1		102,0
NOVIEMBRE	113,9	91,0	87,3	102,6	96,4		96,8
DICIEMBRE	100,0	93,2	86,9	92,8	97,5		94,5
1998							
ENERO	104,6	108,4	92,2	108,6	103,6		101,0
FEBRERO	103,7	100,7	91,4	107,2	101,9		100,8
MARZO	107,0	101,5	88,8	108,3	101,0		100,1
ABRIL	104,2	102,9	94,7	105,6	103,7		101,8
MAYO	99,1	99,2	101,7	107,6	101,2		99,5
JUNIO	100,1	101,7	100,9	99,4	103,7		100,3
JULIO	103,9	97,0	101,8	98,8	101,5		99,1
AGOSTO	111,9	100,9	103,3	97,4	102,7		106,2
SEPTIEMBRE	89,0	98,0	105,0	100,1	95,7		97,7
OCTUBRE	81,5	95,5	107,6	91,0	95,1		93,3
NOVIEMBRE	89,7	97,0	104,7	89,5	94,9		97,8
DICIEMBRE	105,4	99,6	107,9	86,3	94,9		102,5
1999							
ENERO	84,4	111,3	109,3	82,5	89,2		99,7
FEBRERO	49,8	101,0	106,7	88,5	87,9		97,1
MARZO	78,3	103,0	106,1	87,4	90,3		99,7
ABRIL	76,7	98,7	108,8	82,5	87,5		97,9
MAYO	68,6	102,9	109,8	81,8	90,0		97,7
JUNIO	64,6	106,6	110,2	80,0	97,4		99,0
JULIO	60,6	112,2	111,3	77,1	94,6		98,9
AGOSTO	66,3	107,0	106,6	72,2	89,4		98,5
SEPTIEMBRE	65,1	112,2	106,7	70,1	91,9		97,8
OCTUBRE	59,2	122,4	105,6	65,6	90,9		99,3
NOVIEMBRE	71,7	122,2	101,7	73,4	89,8		102,7
DICIEMBRE	77,5	130,1	100,7	73,1	88,4		107,4
2000							
ENERO	75,5	121,7	101,5	68,1	86,1		96,9
FEBRERO	94,6	118,7	106,2	72,3	93,3		107,8
MARZO	68,1	115,9	100,1	61,3	80,5		97,5
ABRIL	70,2	127,4	127,7	43,5	83,1		110,7
MAYO	83,3	119,1	116,9	46,4	80,0		103,8
JUNIO	80,3	117,5	122,9	43,5	85,7		105,9
JULIO	81,3	124,9	121,8	46,7	81,4		106,1
AGOSTO	82,0	121,3	115,1	42,0	80,7		105,1
SEPTIEMBRE	74,1	121,6	116,5	40,1	82,7		102,4
OCTUBRE	89,7	122,2	109,5	37,5	81,5		100,7
NOVIEMBRE	85,2	129,0	111,8	38,8	84,4		107,0
DICIEMBRE	96,2	133,5	111,1	42,3	97,9		110,4
2001							
ENERO	94,6	126,4	112,3	40,2	97,6		102,1
FEBRERO	104,6	130,7	114,7	44,3	100,0		112,7
MARZO	98,0	122,4	111,3	40,9	93,4		105,1
ABRIL	90,2	118,0	113,6	36,4	90,0		103,1
MAYO	94,7	114,3	100,3	44,9	80,6		98,0
JUNIO	89,8	108,7	104,3	39,1	83,0		95,7
JULIO	80,6	107,9	100,0	38,3	74,5		91,9
AGOSTO	69,8	107,2	101,1	33,7	74,6		93,1
SEPTIEMBRE	74,2	110,7	106,7	30,4	66,7		93,9
OCTUBRE	105,7	118,7	104,4	32,7	90,9		99,4
NOVIEMBRE	83,2	123,2	107,4	29,7	87,2		100,1
DICIEMBRE	81,8	119,0	104,4	30,2	59,3		95,6
2002							
ENERO	71,2	124,6	105,5	30,0	64,7		96,7
FEBRERO	69,1	121,9	106,4	30,0	63,4		97,9
MARZO	69,9	122,8	116,0	28,7	63,7		96,9
ABRIL	75,3	123,0	105,7	27,3	69,5		97,4
MAYO	65,1	121,1	115,8	30,1	68,5		100,5
JUNIO	66,0	118,8	115,3	28,4	67,2		99,5
JULIO	65,7	105,9	111,8	30,4	68,5		94,5
AGOSTO	69,1	110,2	125,5	32,7	71,1		103,7
SEPTIEMBRE	67,3	108,0	127,7	32,6	75,3		102,2
OCTUBRE	69,7	105,2	127,4	34,2	74,2		101,7

FUENTE: "Federação do Comércio Varejista Estado de São Paulo" - FOCESP

BRASIL: EVOLUCION DEL SALARIO MINIMO REAL

Años/meses	Salario Mínimo Nominal REAL (R\$)/Mes	Salario Mínimo Real (Índice Dic 1994=100)	
		IGP-DI a/	ICV b/
1996 Enero	100,00	122,28	110,48
Febrero	100,00	121,36	108,89
Marzo	100,00	121,09	108,42
Abril	100,00	120,25	107,02
Mayo	112,00	132,44	117,42
Junio	112,00	130,84	115,60
Julio	112,00	129,43	114,71
Agosto	112,00	129,43	114,70
Septiembre	112,00	129,27	115,10
Octubre	112,00	128,98	114,89
Noviembre	112,00	128,62	114,61
Diciembre	112,00	127,50	114,10
1997 Enero	112,00	125,52	112,03
Febrero	112,00	124,99	111,44
Marzo	112,00	123,56	110,74
Abril	120,00	131,61	117,71
Mayo	120,00	131,21	117,25
Junio	120,00	130,30	115,75
Julio	120,00	130,18	115,47
Agosto	120,00	130,24	115,78
Septiembre	120,00	129,47	115,59
Octubre	120,00	129,03	115,25
Noviembre	120,00	127,97	114,65
Diciembre	120,00	127,09	114,01
1998 Enero	120,00	125,99	112,59
Febrero	120,00	125,96	112,43
Marzo	120,00	125,67	112,06
Abril	120,00	125,84	111,80
Mayo	130,00	136,01	120,95
Junio	130,00	135,63	120,46
Julio	130,00	136,15	120,76
Agosto	130,00	136,38	121,39
Septiembre	130,00	136,41	121,60
Octubre	130,00	136,45	121,36
Noviembre	130,00	136,69	121,59
Diciembre	130,00	135,37	121,48
1999 Enero	130,00	133,83	120,71
Febrero	130,00	128,14	119,03
Marzo	130,00	125,65	117,91
Abril	130,00	125,61	117,30
Mayo	136,00	131,86	122,61
Junio	136,00	130,53	121,82
Julio	136,00	128,48	120,38
Agosto	136,00	126,65	119,80
Septiembre	136,00	124,81	119,57
Octubre	136,00	122,50	118,48
Noviembre	136,00	119,47	117,17
Diciembre	136,00	118,02	116,47
2000 Enero	136,00	116,83	115,31
Febrero	136,00	116,61	115,25
Marzo	136,00	116,40	114,67
Abril	151,00	129,07	127,00
Mayo	151,00	128,21	126,49
Junio	151,00	127,03	126,50
Julio	151,00	124,22	124,13
Agosto	151,00	122,00	123,07
Septiembre	151,00	121,17	123,02
Octubre	151,00	120,72	123,00
Noviembre	151,00	120,25	122,51
Diciembre	151,00	119,34	121,75
2001 Enero	151,00	118,76	120,98
Febrero	151,00	118,36	120,50
Marzo	151,00	117,42	119,83
Abril	180,00	138,41	141,62
Mayo	180,00	137,80	141,06
Junio	180,00	135,82	140,33
Julio	180,00	133,65	138,44
Agosto	180,00	132,46	137,70
Septiembre	180,00	131,96	137,54
Octubre	180,00	130,07	136,57
Noviembre	180,00	129,09	135,42
Diciembre	180,00	128,86	134,47
2002 Enero	180,00	128,62	133,42
Febrero	180,00	128,38	133,23
Marzo	180,00	128,24	132,68
Abril	200,00	141,50	146,38
Mayo	200,00	139,95	145,97
Junio	200,00	137,56	145,17
Julio	200,00	134,79	143,69
Agosto	200,00	131,68	142,61
Septiembre	200,00	128,30	141,67
Octubre	200,00	123,11	140,08
Noviembre	200,00	116,32	135,81
Diciembre	200,00	113,26	133,23
2003 Enero	200,00	110,86	130,21

Fuente: Ministerio do Trabalho, Secretaria Nacional do Trabalho.

a/ Salario nominal deflactado por el Índice General de Precios, disponibilidad interna.

b/ Salario nominal deflactado por el Índice de Costo de Vida de Brasil de la Fundación Getúlio Vargas (FGV).

Cuadro 8

**PERSONAL OCUPADO, MASA SALARIAL Y SALARIO REAL MEDIO EN EL SECTOR MANUFACTURERO
DEL ESTADO DE SÃO PAULO**

	INDICE MENSUAL			VARIACIONES PORCENTUALES					
	(base media mensual:1994=100)			HASTA EL MES b/			ACUMULADO EN 12 MESES c/		
	Empleo	Masa Salarial Real a/	Salario Real Medio	Empleo	Masa Salarial Real	Salario Real Medio	Empleo	Masa Salarial Real	Salario Real Medio
Promedios									
1997	86,4	104,5	120,9	-4,3	0,4	5,0	-5,9	-0,8	5,3
1998	81,9	103,6	126,5	-5,0	-1,2	4,0	-4,4	0,2	4,9
1999	76,9	96,3	124,5	-6,8	-5,9	0,6	-6,1	-3,8	2,2
2000	77,6	99,9	127,8	0,2	1,3	0,9	-2,2	-2,4	-0,6
2001	78,1	106,2	135,7	1,4	8,6	7,3	1,4	6,8	5,5
2002	76,3	109,6	143,4	-2,3	2,9	5,6	-1,4	3,7	5,5
1997									
Enero	87,5	104,0	118,8	-5,2	-0,8	4,8	-8,4	-3,5	5,3
Febrero	87,4	102,6	117,3	-4,9	-1,1	4,1	-8,0	-3,4	5,0
Marzo	87,4	104,1	119,1	-4,7	-0,8	4,2	-7,5	-3,0	4,9
Abril	87,2	105,0	120,3	-4,5	-0,5	4,3	-7,0	-2,3	5,0
Mayo	87,1	107,2	123,1	-4,4	0,3	5,0	-6,4	-1,3	5,4
Junio	87,1	104,2	119,6	-4,2	0,7	5,2	-5,8	-0,4	5,7
Julio	86,6	103,9	120,0	-4,2	0,9	5,3	-5,3	0,1	5,7
Agosto	86,1	104,8	121,7	-4,1	1,1	5,5	-4,9	0,6	5,8
Septiembre	85,9	103,4	120,3	-4,0	1,2	5,5	-4,6	0,6	5,4
Octubre	85,4	103,5	121,1	-4,0	1,2	5,4	-4,3	0,5	5,1
Noviembre	85,0	105,5	124,1	-4,0	1,2	5,5	-4,1	0,9	5,3
Diciembre	84,2	105,9	125,8	-4,0	1,2	5,5	-4,0	1,2	5,5
1998									
Enero	83,4	102,4	122,7	-4,7	-1,5	3,3	-3,9	1,2	5,3
Febrero	83,1	100,9	121,6	-4,8	-1,6	3,5	-3,9	1,2	5,3
Marzo	82,8	103,9	125,4	-5,0	-1,1	4,1	-4,0	1,2	5,4
Abril	82,7	103,0	124,4	-5,0	-1,3	3,9	-4,1	1,0	5,3
Mayo	82,7	104,8	126,8	-5,0	-1,5	3,7	-4,2	0,5	4,9
Junio	82,5	102,5	124,1	-5,1	-1,5	3,7	-4,4	0,1	4,7
Julio	82,3	104,1	126,3	-5,0	-1,3	3,9	-4,5	0,0	4,7
Agosto	81,8	104,6	127,8	-5,0	-1,1	4,1	-4,6	-0,2	4,5
Septiembre	81,6	103,0	126,2	-5,0	-1,1	4,2	-4,7	-0,4	4,5
Octubre	81,1	103,0	127,0	-5,0	-1,0	4,2	-4,8	-0,6	4,5
Noviembre	79,9	104,8	131,1	-5,1	-1,0	4,4	-5,0	-0,8	4,5
Diciembre	78,8	106,4	135,0	-5,2	-0,9	4,6	-5,2	-0,9	4,6
1999									
Enero	78,0	100,6	129,0	-6,5	-1,8	5,1	-5,4	-0,9	4,8
Febrero	77,3	95,5	123,4	-6,7	-3,5	3,3	-5,5	-1,2	4,6
Marzo	76,8	94,7	122,7	-6,9	-5,3	1,5	-5,7	-1,9	4,0
Abril	76,7	95,2	123,3	-7,0	-5,9	0,9	-5,9	-2,4	3,6
Mayo	76,7	96,5	125,0	-7,0	-6,3	0,4	-6,1	-2,8	3,2
Junio	76,7	96,5	124,9	-7,0	-6,2	0,4	-6,2	-3,2	3,0
Julio	76,7	96,0	124,3	-7,0	-6,5	0,1	-6,4	-3,8	2,4
Agosto	76,7	95,9	124,3	-6,9	-6,7	-0,2	-6,5	-4,5	1,7
Septiembre	76,7	94,8	122,7	-6,8	-6,8	-0,5	-6,6	-5,2	1,1
Octubre	76,8	94,5	122,3	-6,7	-7,0	-0,8	-6,6	-5,8	0,4
Noviembre	76,8	96,4	124,7	-6,4	-7,1	-1,2	-6,4	-6,4	-0,5
Diciembre	76,7	98,4	127,5	-6,1	-7,1	-1,6	-6,1	-7,1	-1,6
2000									
Enero	76,9	96,1	124,3	-1,4	-4,5	-3,6	-5,7	-7,3	-2,3
Febrero	77,0	96,8	125,0	-0,9	-1,6	-1,2	-5,2	-6,8	-2,3
Marzo	77,1	97,5	125,7	-0,5	-0,1	0,0	-4,6	-5,9	-2,0
Abril	77,3	98,7	127,0	-0,2	0,8	0,7	-3,9	-5,0	-1,6
Mayo	77,5	100,6	129,0	0,1	1,5	1,2	-3,2	-4,0	-1,3
Junio	77,7	100,9	129,0	0,3	2,0	1,6	-2,5	-3,2	-1,0
Julio	77,8	99,0	126,5	0,4	2,2	1,6	-1,8	-2,3	-0,8
Agosto	77,9	99,6	127,1	0,6	2,4	1,7	-1,2	-1,2	-0,4
Septiembre	78,1	98,3	125,2	0,7	2,5	1,7	-0,5	-0,3	0,0
Octubre	78,1	100,2	127,4	0,8	2,9	2,0	0,1	0,9	0,7
Noviembre	78,3	103,8	131,8	0,9	3,3	2,3	0,6	2,3	1,6
Diciembre	78,0	106,7	136,0	1,0	3,7	2,7	1,0	3,7	2,7
2001									
Enero	78,2	106,2	135,0	1,7	10,5	8,6	1,2	5,0	3,7
Febrero	78,5	105,0	134,3	1,8	10,0	8,0	1,4	5,7	4,2
Marzo	78,5	106,3	134,6	1,8	9,7	7,7	1,6	6,2	4,6
Abril	78,7	108,3	136,9	1,8	9,7	7,7	1,6	6,7	5,0
Mayo	78,8	109,5	138,8	1,8	9,5	7,7	1,7	7,1	5,4
Junio	78,6	106,4	135,2	1,7	8,8	7,2	1,7	7,2	5,5
Julio	78,4	106,3	135,5	1,6	8,6	7,2	1,6	7,5	6,0
Agosto	78,0	105,3	134,8	1,4	8,2	7,1	1,5	7,7	6,3
Septiembre	77,7	102,2	131,4	1,2	7,8	6,8	1,3	7,7	6,5
Octubre	77,6	102,9	132,4	1,0	7,3	6,5	1,1	7,4	6,5
Noviembre	77,2	106,5	137,8	0,8	6,8	6,3	0,8	7,0	6,4
Diciembre	76,9	108,6	141,2	0,6	6,4	6,1	0,6	6,4	6,1
2002									
Enero	76,8	108,7	141,4	-1,8	2,4	4,7	0,3	5,7	5,8
Febrero	76,6	108,3	141,1	-2,1	2,3	4,9	-0,1	5,1	5,6
Marzo	76,6	109,8	143,1	-2,2	2,6	5,4	-0,4	4,6	5,5
Abril	76,7	111,7	145,4	-2,3	2,7	5,6	-0,8	4,1	5,4
Mayo	76,6	111,9	145,9	-2,4	2,6	5,5	-1,2	3,5	5,2
Junio	76,5	109,8	143,4	-2,4	2,7	5,6	-1,5	3,3	5,3
Julio	76,3	110,6	144,8	-2,5	2,9	5,8	-1,8	3,1	5,3
Agosto	76,0	108,7	142,9	-2,5	2,9	5,8	-2,0	2,9	5,3
Septiembre	76,0	107,8	141,8	-2,5	3,2	6,0	-2,1	3,0	5,6
Octubre	76,0	107,9	141,8	-2,4	3,4	6,1	-2,2	3,2	5,8
Noviembre	76,0	110,3	145,0	-2,3	3,4	6,0	-2,3	3,3	5,9
Diciembre	75,7	109,4	144,4	-2,3	3,2	5,7	-2,3	3,2	5,7
2003									
Enero	75,9	107,5	141,5	-1,2	-1,1	0,1	-2,2	2,9	5,3

Fuente: Federação das Indústrias do Estado de São Paulo-FIESP.

a/ Total Salarios nominales deflactados por el índice de Costo de Vida de São Paulo, (ICV-SP).

b/ Sobre igual periodo del año anterior. c/ Sobre los 12 meses inmediatamente anteriores.

Cuadro 10

TASAS DE DESEMPLEO ABIERTO EN LAS PRINCIPALES AREAS METROPOLITANAS

(Relación entre Personas desocupadas y Personas económicamente activas)

	Tasa media a/	RIO DE JANEIRO	SAO PAULO	BELO HORIZONTE	PORTO ALEGRE	SALVADOR	RECIFE
Promedios anuales							
1982	6,3	6,5	6,0	7,0	5,3	6,3	7,5
1983	6,7	6,2	6,8	7,8	6,7	5,6	8,0
1984	7,1	6,8	7,0	8,2	7,1	7,8	9,0
1985	5,3	4,2	4,5	4,9	5,1	5,4	5,7
1986	3,6	3,5	3,3	3,7	3,9	4,6	4,4
1987	3,7	3,2	3,8	3,9	3,9	4,1	5,2
1988	3,8	3,1	4,0	4,0	3,6	4,6	5,6
1989	3,3	2,8	3,5	3,4	2,6	4,4	5,3
1990	4,3	3,5	4,5	4,1	3,7	5,4	5,7
1991	4,8	3,6	5,5	4,1	4,3	5,6	5,9
1992	5,7	4,0	6,5	4,8	4,8	6,7	8,5
1993	4,9	4,0	5,2	4,1	3,6	6,3	8,4
1994	5,1	4,1	5,4	4,3	4,1	7,1	6,8
1995	4,6	3,4	5,2	3,8	4,5	6,7	5,5
1996	5,6	3,8	6,3	4,7	5,9	6,9	5,7
1997	5,7	3,7	6,6	5,1	5,5	7,7	5,9
1998	7,6	5,4	8,6	7,2	7,3	9,3	8,7
1999							
Enero	7,7	5,4	9,2	8,6	5,7	8,6	7,6
Febrero	7,5	5,0	8,4	8,0	7,4	9,7	7,8
Marzo	8,2	6,0	8,9	8,7	8,1	9,9	8,8
Abril	8,0	5,8	8,8	8,4	7,5	10,2	8,9
Mayo	7,7	5,3	8,6	8,5	7,0	10,1	9,0
Junio	7,8	5,6	8,9	7,7	6,9	10,0	8,2
Julio	7,5	5,4	8,2	7,1	7,5	10,2	9,2
Agosto	7,7	5,9	8,2	7,0	7,1	11,3	9,1
Septiembre	7,4	5,2	8,0	6,7	7,3	10,9	8,2
Octubre	7,5	5,5	8,2	7,5	8,0	9,9	7,8
Noviembre	7,3	5,3	7,9	7,9	7,7	9,4	7,2
Diciembre	6,3	4,5	6,5	6,9	6,3	9,3	6,4
2000							
Enero	7,6	5,6	8,2	8,4	7,1	11,3	6,6
Febrero	8,2	5,7	8,9	8,9	7,8	11,5	8,5
Marzo	8,1	6,3	8,2	9,1	8,2	11,5	8,1
Abril	7,8	6,1	8,0	8,7	7,9	10,6	8,2
Mayo	7,8	5,9	8,4	8,0	7,6	9,7	8,7
Junio	7,4	5,5	7,8	7,8	7,3	9,4	8,7
Julio	7,2	5,4	7,5	7,6	6,9	9,6	8,2
Agosto	7,1	5,4	7,5	7,7	6,7	8,9	8,6
Septiembre	6,7	4,7	6,9	7,3	7,3	9,0	8,1
Octubre	6,8	4,7	7,2	6,9	7,6	9,2	7,7
Noviembre	6,2	4,4	6,2	7,1	6,6	9,2	6,9
Diciembre	4,8	3,3	4,6	5,9	5,2	7,5	6,3
2001							
Enero	5,7	3,9	5,6	7,3	5,9	8,3	6,6
Febrero	5,7	3,4	5,8	7,5	5,4	9,3	6,9
Marzo	6,5	4,5	6,2	8,5	6,0	10,2	7,9
Abril	6,5	4,7	6,6	7,5	5,8	10,3	7,9
Mayo	6,9	5,2	7,1	7,5	5,9	10,1	7,9
Junio	6,4	4,4	6,5	7,4	5,4	9,4	8,7
Julio	6,2	4,7	6,2	7,0	5,5	8,7	8,5
Agosto	6,2	4,2	6,3	7,3	5,3	9,4	8,1
Septiembre	6,2	3,8	6,6	7,5	5,1	8,0	8,9
Octubre	6,6	4,6	7,0	7,4	5,9	7,9	8,9
Noviembre	6,4	4,7	6,9	6,9	5,5	7,8	7,7
Diciembre	5,6	4,6	5,8	6,5	4,0	8,0	5,9
2002							
Enero	6,8	5,7	7,2	8,1	5,0	9,7	5,7
Febrero	7,0	4,6	8,3	7,2	6,3	7,6	7,2
Marzo	7,1	5,9	8,0	7,3	5,6	8,3	6,0
Abril	7,6	6,3	8,9	7,1	6,5	6,5	7,0
Mayo	7,7	5,7	9,2	8,0	5,6	7,9	7,7
Junio	7,5	5,9	8,7	7,0	6,2	8,3	7,7
Julio	7,5	6,0	8,9	7,2	6,2	8,0	7,2
Agosto	7,3	5,3	8,9	6,8	6,4	8,1	6,3
Septiembre	7,5	5,5	9,3	6,5	6,4	7,7	7,4
Octubre	7,4	5,4	9,1	6,5	5,9	6,9	7,9
Noviembre	7,1	5,2	8,4	7,5	5,1	6,3	8,7
Diciembre	5,2	3,3	6,0	6,2	3,8	5,9	7,4

FUENTE: Fundação Instituto de Geografia e Estatística (FIBGE); Pesquisa Mensal de Emprego

Nota: Edad mínima 15 años; período de referencia: semana.

a/ Ponderado por la fuerza de trabajo en cada área metropolitana.

Cuadro 11

BRASIL: COMERCIO EXTERIOR (FOB)

(millones de dólares)

	EXPORTACIONES								IMPORTACIONES								SALDO COMERCIAL							
	1996	1997	1998	1999	2000	2001	2002	2003a/	1996	1997	1998	1999	2000	2001	2002	2003a/	1996	1997	1998	1999	2000	2001	2002	2003
Enero	3473	3685	3917	2949	3453	4538	3972	4805	3440	2512	4648	3654	3569	5014	3801	3645	33	1173	-731	-705	-116	-476	171	1160
Febrero	3405	3146	3716	3267	4123	4083	3658	5001	3427	4550	3943	3166	4046	4005	3397	3878	-22	-1404	-227	101	77	78	261	1123
Marzo	3408	3826	4274	3829	4472	5167	4261		3873	4694	5166	4052	4451	5447	3665		-465	-868	-892	-223	21	-280	596	
Abril	4271	4629	4576	3707	4181	4730	4641		4073	5454	4629	3672	3997	4610	4147		198	-829	-53	35	184	120	494	
Mayo	4506	4658	4612	4386	5063	5367	4441		4238	4757	4735	4080	4698	5156	4046		268	-99	-123	306	365	211	395	
Junio	3840	4844	4886	4313	4861	5042	4079		4168	5190	4701	4458	4606	4762	3399		-328	-346	185	-145	255	280	680	
Julio	4459	5239	4970	4117	5003	4965	6223		4792	5955	5394	4028	4887	4857	5021		-333	-716	-424	89	116	108	1202	
Agosto	4381	5074	3986	4277	5519	5727	5751		4672	5325	4154	4464	5424	5099	4176		-291	-251	-168	-187	95	1265	1575	
Septiembre	4115	4588	4538	4187	4724	4755	6492		4770	5658	5726	4244	5054	4159	3991		-655	-1070	-1188	-57	-330	596	2501	
Octubre	4188	4793	4017	4304	4638	5003	6474		5496	5555	5461	4460	5189	4757	4272		-1308	-762	-1444	-156	-551	246	2202	
Noviembre	3912	3974	3704	4002	4390	4500	5127		4765	5089	4730	4535	5048	4213	3864		-853	-1115	-1026	-533	-658	287	1263	
Diciembre	3788	4534	3944	4673	4659	4346	5243		5574	5240	4459	4449	4868	3493	3443		-1786	-706	-515	224	-209	853	1800	
Enero	3473	3685	3917	2949	3453	4538	3972	4805	3440	2512	4648	3654	3569	5014	3801	3645	33	1173	-731	-705	-116	-476	171	1160
Febrero	6878	6831	7633	6216	7576	8621	7630	9806	6867	7062	8591	6820	7618	9019	7198	7523	11	-231	-958	-604	-39	-398	432	2283
Marzo	10286	10657	11907	10045	12048	13788	11891		10740	11756	13757	10872	12066	14466	10863		-454	-1099	-1850	-827	-18	-678	1028	
Abril	14557	15286	16483	13752	16229	18518	16532		14813	17214	18386	14544	16063	19076	15010		-256	-1928	-1903	-792	166	-558	1522	
Mayo	19063	19944	21095	18138	21292	23885	20973		19051	21971	23121	18624	20761	24232	19056		12	-2027	-2026	-486	531	-347	1917	
Junio	22903	24788	25981	22451	26153	28927	25052		23219	27161	27822	23082	25367	28994	22455		-316	-2373	-1841	-631	786	-67	2597	
Julio	27362	30027	30951	26568	31156	33892	31275		28011	33116	33216	27110	30254	33851	27476		-649	-3089	-2265	-542	902	41	3799	
Agosto	31743	35101	34937	30845	36675	39619	37026		32683	38441	37370	31574	36678	38950	31652		-940	-3340	-2433	-729	997	669	5374	
Septiembre	35858	39689	39475	35032	41399	44374	43518		37453	44099	43096	35818	40732	43109	35643		-1595	-4410	-3621	-786	667	1265	7875	
Octubre	40046	44482	43492	39336	46037	49377	49992		42949	49654	48557	40278	45921	47866	39915		-2903	-5172	-5065	-942	116	1511	10077	
Noviembre	43958	48456	47196	43338	50427	53877	55119		47714	54743	53287	44819	50969	52079	43779		-3756	-6287	-6091	-1475	-542	1798	11340	
Diciembre	47746	52990	51140	48011	55086	58223	60362		53288	59983	57746	49262	55837	55572	47222		-5542	-6993	-6606	-1251	-751	2651	13140	

Fuente: Ministerio de Economía, Coordinadora Intercambio Comercial del Departamento de Comercio Exterior (DECEX-CIC), desde abril 1990.

Nota: cifras incluyen las revisiones oficiales recientes.

a/ Cifras sujetas a revisión.

Cuadro 12

BRASIL: ESTRUCTURA DE LAS EXPORTACIONES (FOB)

(US\$ Millones)

	Enero-Febrero			Variación %									
	2002	2003	Variación %	02/01	01/00	00/99	99/98	98/97	97/96	96/95	95/94	94/93	93/92
TOTAL	7.630	9.806	28,5	3,7	5,7	14,7	-6,1	-3,5	11,0	2,7	6,8	12,8	6,5
BÁSICOS	1.686	2.481	47,2	10,5	22,1	6,2	-8,9	-10,4	21,6	10,9	-0,8	18,1	6,4
Café en grano	144	235	63,2	-1,0	-22,6	-30,1	-4,4	-15,1	59,7	-12,7	-11,2	108,4	9,7
Mineral de hierro	418	561	34,2	4,0	-3,8	11,0	-15,6	14,2	5,6	5,8	11,1	1,6	-5,2
Hojas de tabaco	50	57	14,0	6,1	13,3	-7,9	-6,0	-13,8	6,0	33,9	10,7	-0,5	-13,3
Soya en grano	28	82	192,9	26,9	24,6	13,7	-21,6	-11,3	140,9	32,1	-41,5	39,0	16,9
Harina de soya	226	309	36,7	2,8	25,2	9,7	-14,1	-34,7	-1,8	38,4	0,9	9,1	13,7
Carne de vacuno	118	160	35,6	5,1	46,9	13,3	61,7	41,3	-2,1	7,8	-32,5	-1,3	-7,4
Carne de pollo	199	246	23,6	3,4	60,3	-8,1	18,4	-15,6	4,3	32,1	4,6	7,2	28,6
SEMIMANUFACTURADOS	1.210	1.752	44,8	8,7	-3,0	6,5	-1,7	-4,3	-1,6	-8,7	32,7	26,6	5,6
Pasta química de madera	137	303	121,2	-6,9	-22,1	28,9	18,5	2,4	0,4	-34,0	72,3	18,1	-3,3
Aluminio en bruto	106	172	62,3	20,3	-28,5	9,5	-0,9	-20,0	2,0	-12,1	26,3	7,0	-7,2
Oleo de soya en bruto	34	214	529,4	62,7	38,8	-49,0	-22,1	35,3	-22,3	-33,6	24,5	170,3	15,7
Cueros y pieles, excepto en bruto	122	165	35,2	9,6	15,9	27,3	-9,6	-10,0	10,1	17,8	23,3	15,8	3,4
Azúcar en bruto	131	217	65,6	-20,7	90,1	-34,5	6,0	4,8	-12,3	-10,4	69,7	77,2	114,6
Semimanufacturados de hierro/acero	215	263	22,3	30,5	-20,6	24,1	-12,7	-10,4	5,0	-5,4	27,6	-4,5	21,8
MANUFACTURADOS	4.259	5.376	26,2	0,3	1,1	19,0	-7,0	0,6	19,6	3,2	2,4	6,4	10,4
Jugo de naranja	136	204	50,0	7,0	-20,3	-17,5	-2,1	25,8	-28,0	25,9	12,2	19,2	-21,5
Calzados	247	281	13,8	-10,0	4,1	20,5	-3,2	-13,0	-3,4	10,1	-8,9	-15,9	32,0
Laminados planos	77	170	120,8	35,0	-29,9	7,8	-20,3	-2,1	-28,3	-1,4	-5,1	-4,9	-9,2
Partes y piezas para vehículos y tractores	145	184	26,9	-1,1	-2,7	-2,0	-14,0	2,1	7,2	8,0	11,2	13,1	22,5
Motores de pistón	161	241	49,7	20,6	4,5	2,1	-6,9	0,4	10,6	11,3	8,1	7,5	4,8
Bombas, compresores y partes	90	107	18,9	7,0	-10,6	6,8	-6,7	-0,3	3,5	-5,2	22,3	16,7	23,7
Vehículos automóviles de pasajeros	168	287	70,8	2,8	10,4	55,3	-29,6	10,7	136,3	41,3	-16,6	-11,7	-21,7
Aparatos transmisores y receptores	225	201	-10,7	1,2	7,8	115,1	24,8	5,0	24,6	7,2	-2,4	2,7	4,5
Neumáticos	69	87	26,1	4,7	-10,9	2,5	1,6	2,4	2,7	4,1	-3,7	10,7	12,6

Fuente: SISCOMEX/MICT.

Cuadro 13
BRASIL: EXPORTACIONES
(US\$ Millones)

	BASICOS	SEMIMANUFACTURADOS	MANUFACTURADOS	OPERACIONES ESPECIALES	TOTAL
1989	9.549	5.807	18.634	393	34.383
1990	8.748	5.108	17.011	549	31.414
1991	8.737	4.891	17.757	435	31.820
1992	8.830	5.750	20.754	459	35.793
1993	9.366	5.448	23.437	307	38.555
1994	11.058	6.893	24.959	635	43.545
1995	10.989	9.146	25.585	826	46.506
1996	11.900	8.613	26.413	821	47.747
1997	14.474	8.478	29.190	844	52.986
1998	12.972	8.113	29.384	657	51.126
1999					
ENERO	667	575	1.654	53	2.949
FEBRERO	741	573	1.914	39	3.267
MARZO	861	632	2.234	102	3.829
ABRIL	989	558	2.094	66	3.707
MAYO	1.295	688	2.320	83	4.386
JUNIO	1.150	702	2.393	68	4.313
JULIO	1.137	645	2.248	87	4.117
AGOSTO	1.106	649	2.453	69	4.277
SEPTIEMBRE	1.054	684	2.391	58	4.187
OCTUBRE	988	747	2.502	67	4.304
NOVIEMBRE	882	663	2.365	92	4.002
DICIEMBRE	958	866	2.761	86	4.673
ENE/DICIEMBRE	11.828	7.982	27.329	872	48.011
2000					
ENERO	709	654	2.026	64	3.453
FEBRERO	706	748	2.573	96	4.123
MARZO	883	697	2.826	66	4.472
ABRIL	1.085	603	2.418	75	4.181
MAYO	1.328	685	2.747	303	5.063
JUNIO	1.251	669	2.811	130	4.861
JULIO	1.291	749	2.864	99	5.003
AGOSTO	1.407	793	3.038	281	5.519
SEPTIEMBRE	999	718	2.915	92	4.724
OCTUBRE	1.057	694	2.810	77	4.638
NOVIEMBRE	1.027	733	2.539	91	4.390
DICIEMBRE	818	756	2.964	121	4.659
ENE/DICIEMBRE	12.581	8.499	32.531	1.485	56.086
2001					
ENERO	1.006	852	2.439	241	4.538
FEBRERO	845	800	2.455	183	4.083
MARZO	1.106	723	3.129	209	5.167
ABRIL	1.288	580	2.756	128	4.730
MAYO	1.800	635	3.027	105	5.367
JUNIO	1.583	582	2.798	101	5.042
JULIO	1.490	665	2.736	74	4.965
AGOSTO	1.593	841	2.980	313	5.727
SEPTIEMBRE	1.383	647	2.576	149	4.755
OCTUBRE	1.381	783	2.778	83	5.003
NOVIEMBRE	1.061	698	2.649	92	4.500
DICIEMBRE	1.027	678	2.581	60	4.346
ENE/DICIEMBRE	15.343	8.244	32.900	1.736	58.223
2002 a/					
ENERO	863	652	2.061	396	3.972
FEBRERO	822	558	2.199	79	3.658
MARZO	1.059	572	2.527	104	4.261
ABRIL	1.305	588	2.856	92	4.841
MAYO	1.228	544	2.580	91	4.441
JUNIO	977	512	2.491	99	4.079
JULIO	2.088	944	3.107	104	6.223
AGOSTO	1.721	878	3.064	88	5.751
SEPTIEMBRE	2.371	998	3.012	111	6.492
OCTUBRE	1.913	1.077	3.373	111	6.474
NOVIEMBRE	1.356	855	2.829	87	5.127
DICIEMBRE	1.271	786	3.102	84	5.243
ENE/DICIEMBRE	16.951	8.964	33.001	1.448	60.382
2003 a/					
ENERO	1.211	948	2.549	97	4.805
FEBRERO	1.270	804	2.827	100	5.001

Fuente: SISCOMEX

a/ Provisório, sujeito a revisão.

Cuadro 14

BRASIL: IMPORTACIONES POR CATEGORIAS DE USO (FOB)
(US\$ Millones)

	Materias-primas y productos intermedios	Combustibles y Lubricantes	Bienes de Capital	Bienes de Consumo						TOTAL
				Total	No-durables	Durables				
						Total	Automoviles	Otros		
1989	6.695	4.429	4.577	2.562	358	...	18.263	
1990	6.883	5.569	5.550	2.665	422	...	20.667	
1991	7.774	5.074	5.562	2.632	534	...	21.042	
1992	7.299	4.970	5.991	2.183	876	...	20.443	
1993	12.863	4.094	5.262	3.036	1.449	1.587	676	914	25.256	
1994	15.342	4.352	7.576	5.869	2.388	3.095	1.435	1.660	33.138	
1995	22.394	5.218	11.329	10.918	4.828	6.088	3.039	3.049	49.859	
1996	24.636	6.227	12.704	9.719	5.150	4.569	1.562	3.007	53.286	
1997	27.704	5.825	16.676	11.233	5.540	5.693	2.465	3.256	61.438	
1998	26.817	4.107	16.084	10.711	5.470	5.241	2.677	2.564	57.719	
1999										
ENERO	1.754	225	1.035	631	365	266	114	152	3.645	
FEBRERO	1.555	156	1.013	441	261	180	53	126	3.165	
MARZO	1.861	370	1.161	659	373	286	122	161	4.052	
ABRIL	1.726	284	993	669	345	324	172	152	3.672	
MAYO	1.975	365	1.147	593	319	274	119	155	4.079	
JUNIO	2.018	451	1.386	603	345	258	93	165	4.458	
JULIO	2.062	294	1.091	580	341	239	75	163	4.027	
AGOSTO	2.352	358	1.105	648	359	289	106	183	4.464	
SEPTIEMBRE	2.176	389	1.092	587	328	259	83	176	4.244	
OCTUBRE	2.234	471	1.131	624	377	246	58	188	4.460	
NOVIEMBRE	2.267	424	1.180	664	391	273	89	184	4.535	
DICIEMBRE	2.099	469	1.223	658	369	289	130	160	4.450	
ENE/DICIEMBRE	24.079	4.257	13.558	7.356	4.174	3.182	1.214	1.966	49.251	
2000										
ENERO	1.918	303	875	472	294	178	31	147	3.569	
FEBRERO	2.142	380	1.012	514	306	208	45	164	4.047	
MARZO	2.301	507	1.009	634	329	305	86	218	4.452	
ABRIL	2.104	366	1.014	512	293	219	71	148	3.995	
MAYO	2.456	541	1.112	591	318	273	83	190	4.700	
JUNIO	2.389	560	1.116	539	276	264	94	170	4.605	
JULIO	2.508	554	1.177	648	361	287	100	187	4.888	
AGOSTO	2.752	726	1.258	688	370	318	111	207	5.424	
SEPTIEMBRE	2.498	599	1.213	739	344	395	188	207	5.048	
OCTUBRE	2.636	672	1.208	664	347	317	109	208	5.180	
NOVIEMBRE	2.494	643	1.221	689	355	334	134	201	5.047	
DICIEMBRE	2.310	507	1.385	665	340	325	158	167	4.868	
ENE/DICIEMBRE	28.509	6.359	13.600	7.356	3.934	3.423	1.211	2.212	55.825	
2001										
ENERO	2.448	609	1.352	607	294	313	126	187	5.016	
FEBRERO	2.070	356	1.079	501	252	249	97	152	4.006	
MARZO	2.764	523	1.437	723	389	334	134	200	5.448	
ABRIL	2.327	335	1.295	653	297	355	178	177	4.610	
MAYO	2.587	531	1.389	648	305	343	136	207	5.156	
JUNIO	2.358	664	1.161	580	257	323	158	165	4.763	
JULIO	2.485	551	1.181	641	309	332	148	184	4.858	
AGOSTO	2.567	596	1.314	622	309	313	132	181	5.099	
SEPTIEMBRE	2.025	523	1.087	525	279	279	110	169	4.159	
OCTUBRE	2.233	651	1.272	601	330	271	104	167	4.757	
NOVIEMBRE	1.954	541	1.155	562	316	246	68	178	4.212	
DICIEMBRE	1.553	397	1.083	457	269	188	69	119	3.489	
ENE/DICIEMBRE	27.371	6.276	14.803	7.121	3.607	3.548	1.460	2.088	55.571	
2002 a/										
ENERO	1.908	374	1.049	466	271	195	59	136	3.797	
FEBRERO	1.762	359	867	410	251	159	46	113	3.399	
MARZO	1.780	412	949	526	319	207	72	135	3.666	
ABRIL	2.002	598	1.043	517	296	221	65	156	4.160	
MAYO	1.904	613	1.007	495	271	223	87	136	4.018	
JUNIO	1.809	360	796	438	254	184	69	115	3.404	
JULIO	2.417	594	1.443	573	319	254	76	179	5.026	
AGOSTO	2.066	491	1.094	525	297	228	78	151	4.176	
SEPTIEMBRE	1.998	681	880	452	256	256	56	200	4.012	
OCTUBRE	2.144	705	873	548	307	240	76	165	4.270	
NOVIEMBRE	1.945	548	847	523	301	222	66	156	3.863	
DICIEMBRE	1.700	567	744	432	257	175	41	134	3.443	
ENE/DICIEMBRE	23.434	6.302	11.592	5.905	3.400	2.564	790	1.775	47.233	
2003 a/										
ENERO	1.947	474	783	441	220	221	79	142	3.645	
FEBRERO	1.934	579	949	416	226	190	58	132	3.878	

Fuente: SISCOMEX.

a/ Provisório, sujeto a revisión.

Cuadro 15

BRASIL: BALANCE DE PAGOS
(Millones de dólares)

	2003	2002	
	Enero	Enero	Año
Balance comercial	1160	172	13126
Exportaciones	4805	3972	60361
Importaciones	3645	3800	47235
Servicios y Rentas (neto)	-1251	-1473	-23274
Servicios (neto)	-205	-247	-5083
Rentas (neto)	-1046	-1226	-18191
Intereses	-935	-1094	-13130
Transferencias unilaterales (netas)	248	127	2390
Cuenta Capital y Financiera	-191	1875	12003
Capital	30	25	433
Financiera	-221	1850	11570
Inversiones Directa */	724	1467	14084
Inversion en cartera y Derivativos	542	1446	-5475
Otras Inversiones de Largo Plazo	-1778	-1181	3506
Créditos Comerciales (netos)	-108	-58	-1030
Préstamos netos	-475	-1013	4786
Otras Inversiones de Corto Plazo	399	177	368
Errores y Omisiones	747	-195	-3944
Resultado del Balance de Pagos	713	506	302

Fuente: Banco Central de Brasil. Nueva metodología a partir de Enero 2001.

*/ Incluye préstamos intercompañías.

Cuadro 16

BRASIL: RESERVAS INTERNACIONALES EN EL BANCO CENTRAL

(Balance en millones de dólares)

Período	Caja	Meses import. bienes	Liquidez
1985	7.690		10.482
1986	4.585		6.760
1987	4.433	4	7.458
1988	5.359	4	9.536
1989	7.268	5	9.679
1990	8.751	5	9.973
1991	8.522	5	9.406
1992	19.008	11	23.754
1993	25.878	12	32.211
1994	36.471	13	38.806
1995	50.449	12	51.840
1996	59.039	13	60.110
1997	51.359	10	52.173
1998	43.617	9	44.556
1999			
Enero	35.177	7	36.136
Febrero	34.643	7	35.457
Marzo	32.873	7	33.848
Abril	43.380	10	44.315
Mayo	43.362	10	44.310
Junio	40.417	9	41.346
Julio	41.346	10	42.156
Agosto	41.126	10	41.918
Septiembre	41.943	10	42.562
Octubre	39.255	10	40.053
Noviembre	41.379	10	42.175
Diciembre	35.554	9	36.342
2000			
Enero	36.771	9	37.560
Febrero	37.590	9	38.364
Marzo	38.429	9	39.200
Abril	28.031	7	28.721
Mayo	27.888	7	28.570
Junio	27.581	6	28.265
Julio	28.625	7	29.214
Agosto	30.978	7	31.385
Septiembre	31.154	7	31.431
Octubre	30.239	7	30.393
Noviembre	32.477	7	32.533
Diciembre	32.949	7	33.011
2001			
Enero	35.548	7	35.598
Febrero	35.400	7	35.413
Marzo	34.407	7	34.407
Abril	34.653	7	34.653
Mayo	35.446	7	35.459
Junio	37.308	8	37.318
Julio	35.532	7	35.552
Agosto	36.263	7	36.299
Septiembre	40.037	8	40.054
Octubre	37.481	8	37.492
Noviembre	37.220	8	37.234
Diciembre	35.844	8	35.866
2002			
Enero	28.060	8	36.167
Febrero	27.701	8	35.906
Marzo	28.774	8	36.721
Abril	28.883	8	33.008
Mayo	28.456	8	32.889
Junio	27.290	10	41.999
Julio	24.875	10	39.060
Agosto	22.713	9	37.643
Septiembre	21.084	10	38.381
Octubre	18.102	9	35.855
Noviembre	17.864	9	35.592
Diciembre	16.339	10	37.823
2003 a/			
Enero	17.743	10	38.772

Nota: Las Reservas Internacionales se refieren a los activos del Banco Central.

La columna Caja señala los activos disponibles. La columna Liquidez se refiere al concepto de liquidez internacional considerado por el FMI.

a/ A partir de 2002, la columna Caja se refiere a Reservas Netas Ajustadas.

Cuadro 17

BRASIL: TASA DE CAMBIO NOMINAL

Periodo	Moneda Nacional	Variación Porcentual	
		Mensual	12 meses
CRUZEIRO REAL POR DOLAR			
Diciembre			
1990	0,17	17,52	1397,01
1991	1,07	27,18	528,48
1992	12,39	24,50	1059,01
1993	326,11	38,18	2532,57
REAL POR DOLAR			
Diciembre			
1994	0,85	0,12	-
1995	0,97	0,62	15,01
1996	1,04	0,60	6,82
1997	1,12	0,92	7,75
1998			
Enero	1,12	0,33	7,42
Febrero	1,13	0,60	7,44
Marzo	1,14	0,62	7,29
Abril	1,14	0,61	6,94
Mayo	1,15	0,54	7,52
Junio	1,16	0,56	7,12
Julio	1,16	0,56	7,72
Agosto	1,18	1,16	7,97
Septiembre	1,19	0,74	8,14
Octubre	1,19	0,64	8,18
Noviembre	1,20	0,67	8,24
Diciembre	1,21	0,62	7,92
1999			
Enero	1,98	64,08	76,49
Febrero	2,06	4,11	82,66
Marzo	1,72	-16,60	51,40
Abril	1,66	-3,56	45,13
Mayo	1,72	3,81	49,85
Junio	1,77	2,64	52,95
Julio	1,79	1,11	53,79
Agosto	1,92	7,08	62,79
Septiembre	1,92	0,21	61,94
Octubre	1,95	1,72	63,68
Noviembre	1,92	-1,55	60,06
Diciembre	1,79	-6,95	48,01
2000			
Enero	1,80	0,75	-9,12
Febrero	1,77	-1,88	-14,35
Marzo	1,75	-1,20	1,47
Abril	1,81	3,40	8,79
Mayo	1,83	1,10	5,95
Junio	1,80	-1,46	1,72
Julio	1,77	-1,40	-0,80
Agosto	1,82	2,74	-4,83
Septiembre	1,84	1,11	-3,97
Octubre	1,91	3,54	-2,25
Noviembre	1,96	2,65	1,92
Diciembre	1,96	-0,21	9,30
2001			
Enero	1,97	0,80	9,36
Febrero	2,05	3,76	15,65
Marzo	2,16	5,69	23,71
Abril	2,18	1,07	20,92
Mayo	2,36	8,02	29,20
Junio	2,30	-2,33	28,05
Julio	2,43	5,48	36,99
Agosto	2,55	4,95	39,94
Septiembre	2,67	4,69	44,89
Octubre	2,71	1,34	41,81
Noviembre	2,53	-6,59	29,04
Diciembre	2,32	-8,24	18,67
2002			
Enero	2,42	4,22	22,69
Febrero	2,35	-2,90	14,82
Marzo	2,32	-1,05	7,49
Abril	2,36	1,67	8,14
Mayo	2,52	6,75	6,86
Junio	2,84	12,78	23,41
Julio	3,43	20,54	41,02
Agosto	3,02	-11,85	18,44
Septiembre	3,89	28,87	45,81
Octubre	3,65	-6,42	34,65
Noviembre	3,64	-0,23	43,81
Diciembre	3,53	-2,84	52,27
2003			
Enero	3,53	-0,21	45,80
Febrero	3,56	1,04	51,71

FUENTE: Banco Central do Brasil.

Cuadro 18
BRASIL: TASAS DE VARIACION DE LOS PRECIOS
 (porcentajes)

INDICE	2001												2002												2003
	ENE.	FEB.	MAR.	ABR.	MAY.	JUN.	JUL.	AGO.	SEP.	OCT.	NOV.	DIC.	ENE.	FEB.	MAR.	ABR.	MAY.	JUN.	JUL.	AGO.	SEP.	OCT.	NOV.	DIC.	ENE.
<u>Precios al Consumidor - (IPCA)</u>																									
mensual	0,57	0,46	0,38	0,58	0,41	0,52	1,33	0,7	0,28	0,83	0,71	0,65	0,52	0,36	0,6	0,8	0,21	0,42	1,19	0,65	0,72	1,31	3,02	2,1	2,25
12 meses	5,92	6,27	6,44	6,61	7,04	7,35	7,05	6,41	6,46	7,19	7,61	7,67	7,62	7,51	7,75	7,98	7,77	7,66	7,51	7,46	7,93	8,44	10,93	12,53	14,47
<u>Precios al Consumidor - (INPC)</u>																									
mensual	0,77	0,49	0,48	0,84	0,57	0,60	1,11	0,79	0,44	0,94	1,29	0,74	1,07	0,31	0,62	0,68	0,09	0,61	1,15	0,86	0,83	1,57	3,39	2,70	2,47
12 meses	5,44	5,90	6,27	7,07	7,73	8,06	7,76	7,31	7,32	8,16	9,24	9,44	9,77	9,57	9,72	9,55	9,03	9,04	9,08	9,16	9,58	10,26	12,55	14,74	16,33
<u>General de Precios - (IGP-DI)</u>																									
mensual	0,49	0,34	0,80	1,13	0,44	1,46	1,62	0,90	0,38	1,45	0,76	0,18	0,19	0,18	0,11	0,70	1,10	1,74	2,05	2,36	2,64	4,21	5,84	2,70	2,17
12 meses	9,22	9,39	10,07	11,16	10,91	11,49	10,80	9,79	9,46	10,63	11,04	10,40	10,07	9,90	9,14	8,68	9,39	9,70	10,16	11,75	14,27	17,38	23,30	26,40	28,90
<u>Precios al Mayor - (IPA-DI)</u>																									
mensual	0,40	0,31	1,01	1,39	0,18	1,96	1,93	1,13	0,48	1,88	0,73	-0,09	-0,13	0,14	-0,11	0,75	1,27	2,50	2,82	3,32	3,84	6,02	7,45	3,14	2,21
12 meses	11,38	11,53	12,71	14,30	13,73	14,30	13,34	11,76	11,09	12,54	12,94	11,88	11,29	11,10	9,87	9,18	10,37	10,95	11,92	14,34	18,17	22,97	31,17	35,41	38,59
<u>Precios al por mayor Industria de Transformación</u>																									
mensual	0,78	0,31	0,27	0,48	0,50	1,59	1,89	1,05	0,75	1,94	0,65	-0,32	-0,32	0,36	0,04	1,30	1,42	1,74	2,23	2,50	3,04	4,96	7,05	3,18	2,64
12 meses	11,35	10,88	10,51	10,69	10,45	11,49	10,85	10,14	10,23	11,86	11,95	10,32	9,12	9,17	8,92	9,81	10,82	10,98	11,35	12,95	15,52	18,94	26,50	30,94	34,83
<u>Precios al por mayor Productos Agrícolas</u>																									
mensual	-0,62	0,30	3,03	3,80	-0,64	2,93	2,01	1,33	-0,21	1,74	0,93	0,48	0,37	-0,44	-0,49	-0,71	0,85	4,57	4,39	5,48	5,86	8,65	8,42	3,03	1,16
12 meses	11,19	12,79	18,08	23,58	22,02	21,46	19,70	16,02	13,47	14,53	15,67	16,03	17,19	16,32	12,35	7,47	9,08	10,82	13,40	18,05	25,23	33,73	43,66	47,30	48,46
<u>Costo de Vida- Brasil - (IPC-DI)</u>																									
mensual	0,64	0,40	0,56	0,86	0,41	0,52	1,36	0,54	0,12	0,71	0,85	0,70	0,79	0,14	0,42	0,71	0,28	0,55	1,03	0,76	0,66	1,14	3,14	1,94	2,32
12 meses	5,82	6,19	6,25	6,89	6,90	7,47	6,89	6,55	6,64	7,37	7,85	7,94	8,10	7,82	7,67	7,51	7,37	7,40	7,05	7,29	7,87	8,33	10,79	12,15	13,85
<u>Nacional de Construcción - (INCC-DI)</u>																									
mensual	0,58	0,34	0,27	0,36	2,11	1,16	0,52	0,62	0,55	0,93	0,74	0,34	0,36	0,58	0,55	0,33	2,53	0,57	0,29	1,00	0,71	1,13	2,45	1,70	1,51
12 meses	7,14	6,68	6,37	6,12	6,92	7,37	7,61	7,85	8,17	8,81	9,17	8,85	8,61	8,87	9,17	9,14	9,59	8,95	8,70	9,11	9,28	9,50	11,36	12,87	14,16
<u>Costo de Vida-São Paulo - (IPC-SP)</u>																									
mensual	0,38	0,11	0,51	0,61	0,17	0,85	1,21	1,15	0,32	0,74	0,61	0,25	0,57	0,26	0,07	0,06	0,06	0,31	0,67	1,01	0,76	1,28	2,65	1,83	2,19
12 meses	4,18	4,54	4,83	5,37	5,52	6,23	6,03	5,61	5,66	6,43	7,14	7,13	7,33	7,49	7,02	6,43	6,32	5,75	5,18	5,04	5,50	6,06	8,21	9,92	11,69
<u>Costo de Vida-Distrito Federal</u>																									
mensual	0,14	0,19	0,56	0,64	0,37	0,29	1,26	0,79	0,71	1,16	0,43	0,55	0,35	0,35	0,66	0,51	0,44	0,43	1,07	0,84	1,06	1,82	3,91	2,51	2,31
12 meses	6,13	5,91	6,33	6,53	6,57	6,86	6,82	5,67	6,08	7,16	7,42	7,32	7,54	7,71	7,82	7,68	7,76	7,91	7,71	7,76	8,13	8,84	12,61	14,81	17,05

Fuente: 1) Fundação Instituto Brasileiro de Geografia e Estatística (FIBGE).

. Índice Nacional de Precios al Consumidor (INPC). Índice de Costo de Vida do Distrito Federal a partir de 1999 (IPCA-DF).

2) Fundação Getúlio Vargas (FGV)

. Índice General de Precios en su concepto de disponibilidad interna (IGP-DI).

. Índice de Precios al por mayor en su concepto de disponibilidad interna (IPA-DI).

. Costo de Vida - Brasil.

. Índice Nacional de Construcción (INCC).

3) Fundação de Pesquisas Econômicas da Universidade de São Paulo (FIPE).

. Índice de Costo de Vida de São Paulo.

Cuadro 19

BRASIL: VARIACION MENSUAL Y TRIMESTRAL ANUALIZADA DE LOS PRINCIPALES INDICES DE PRECIOS

	Índice General de Precios (disponibilidad interna) a/		Índice de Precios al por Mayor (disponibilidad interna)		Índice Nacional de Precios al consumidor b/	
	IGP-DI		IPA-DI		INPC	
	Mensual	Trimestral Anualizada c/	Mensual	Trimestral Anualizada c/	Mensual	Trimestral Anualizada c/
1998						
Enero	0,88	10,0	0,75	11,3	0,85	6,5
Febrero	0,02	6,5	-0,15	6,0	0,54	8,1
Marzo	0,23	4,6	0,13	3,0	0,49	7,8
Abril	-0,13	0,5	-0,28	-1,2	0,45	6,1
Mayo	0,23	1,3	0,13	-0,1	0,72	6,8
Junio	0,28	1,5	0,17	0,1	0,15	5,4
Julio	-0,38	0,5	-0,61	-1,2	-0,28	2,4
Agosto	-0,17	-1,1	-0,04	-1,9	-0,49	-2,5
Septiembre	-0,02	-2,3	0,06	-2,3	-0,31	-4,2
Octubre	-0,03	-0,9	-0,19	-0,7	0,11	-2,7
Noviembre	-0,18	-0,9	-0,20	-1,3	-0,18	-1,5
Diciembre	0,98	3,1	1,74	5,5	0,42	1,4
1999						
Enero	1,15	8,1	1,58	13,2	0,65	3,6
Febrero	4,44	29,5	6,99	49,5	1,29	9,9
Marzo	1,98	34,7	2,84	56,0	1,28	13,7
Abril	0,03	28,8	-0,34	44,6	0,47	12,9
Mayo	-0,34	6,8	-0,82	6,8	0,05	7,4
Junio	1,02	2,9	1,35	0,7	0,07	2,4
Julio	1,59	9,4	2,03	10,6	0,74	3,5
Agosto	1,45	17,5	2,15	24,5	0,55	5,6
Septiembre	1,47	19,6	2,30	29,2	0,39	6,9
Octubre	1,89	21,0	2,58	32,0	0,96	7,9
Noviembre	2,53	26,3	3,59	39,6	0,94	9,6
Diciembre	1,23	25,1	1,60	35,9	0,74	11,1
2000						
Enero	1,02	20,9	1,02	27,8	0,61	9,6
Febrero	0,19	10,2	0,17	11,7	0,05	5,7
Marzo	0,18	5,7	-0,05	4,6	0,13	3,2
Abril	0,13	2,0	-0,02	0,4	0,09	1,1
Mayo	0,67	4,0	0,69	2,5	-0,05	0,7
Junio	0,93	7,1	1,45	8,8	0,30	1,4
Julio	2,26	16,5	2,79	21,6	1,39	6,7
Agosto	1,82	22,0	2,56	30,8	1,21	12,2
Septiembre	0,69	20,9	1,09	29,0	0,43	12,8
Octubre	0,37	12,1	0,56	18,2	0,16	7,4
Noviembre	0,39	6,0	0,38	8,4	0,29	3,6
Diciembre	0,76	6,3	0,85	7,4	0,55	4,1
2001						
Enero	0,49	6,8	0,40	6,7	0,77	6,6
Febrero	0,34	6,5	0,31	6,4	0,49	7,5
Marzo	0,80	6,7	1,01	7,1	0,48	7,2
Abril	1,13	9,5	1,39	11,4	0,84	7,5
Mayo	0,44	9,9	0,18	10,8	0,57	7,8
Junio	1,46	12,8	1,96	15,0	0,60	8,3
Julio	1,62	15,0	1,93	17,5	1,11	9,5
Agosto	0,90	17,1	1,13	22,0	0,79	10,5
Septiembre	0,38	12,2	0,48	15,1	0,44	9,8
Octubre	1,45	11,5	1,88	14,9	0,94	9,0
Noviembre	0,76	10,9	0,73	13,1	1,29	11,2
Diciembre	0,18	10,0	-0,09	10,5	0,74	12,5
2002						
Enero	0,19	4,6	-0,13	2,0	1,07	13,1
Febrero	0,18	2,2	0,14	-0,3	0,31	8,8
Marzo	0,11	1,9	-0,11	-0,4	0,62	8,3
Abril	0,70	4,0	0,75	3,2	0,68	6,6
Mayo	1,11	7,9	1,27	7,9	0,09	5,7
Junio	1,74	15,1	2,50	19,6	0,61	5,7
Julio	2,05	21,4	2,82	29,8	1,15	7,6
Agosto	2,36	27,6	3,32	40,6	0,86	11,0
Septiembre	2,64	32,1	3,84	48,1	0,83	12,0
Octubre	4,21	43,7	6,02	67,4	1,57	13,8
Noviembre	5,84	64,2	7,45	95,8	2,70	22,4
Diciembre	2,70	64,6	3,14	90,6	2,47	30,5
2003						
Enero	2,17	52,1	2,21	64,6	3,39	40,1

FUENTE: Fundação Getúlio Vargas (FGV) y Fundação Instituto Brasileiro de Geografia y Estadística (FIBGE).

a/ El IGP-DI es el promedio ponderado del Índice de precios al por mayor (60%) del Índice de Costo de Vida en Rio de Janeiro (30%) y del Costo de la construcción civil (10%).

b/ El INPC, en su concepto restringido, es el promedio de los índices de precios al consumidor de las áreas metropolitanas.

c/ Estimación anual basada en el trimestre que termina en el mes indicado.

Cuadro 20
BRASIL: EVOLUCIÓN DE LA TASA DE CAMBIO REAL

(Base: 1994=100)

Periodo	Tasa de cambio =(a fines del periodo)		Indice de precios al por mayor, productos manufacturados		Tasa de cambio real (2)x(4):(3)
	Real por dólar (1)	índice (2)	Brasil (3)	Estados Unidos (4)	
1994	0,64	100,0	100,0	100,0	100,7
1995	0,91	143,2	153,0	112,0	105,6
1996	1,01	157,3	163,3	113,6	109,4
1997	1,08	168,7	170,5	114,8	113,6
1998	1,16	181,5	172,9	103,9	108,9
1999	1,85	288,8	200,7	96,9	139,9
1994					
I	0,21	32,2	31,7	98,4	100,3
II	0,61	94,7	90,4	99,0	103,6
III	0,90	140,6	136,9	100,5	103,2
IV	0,85	132,5	141,0	102,1	96,0
1995					
I	0,87	135,8	145,4	111,7	104,2
II	0,90	140,9	151,7	113,5	105,4
III	0,94	147,7	157,1	113,3	106,5
IV	0,97	151,1	160,3	112,7	106,3
1996					
I	0,98	153,7	161,4	110,4	105,2
II	1,00	155,7	162,3	114,6	110,0
III	1,02	158,4	163,8	114,2	110,5
IV	1,04	161,5	165,8	115,1	112,1
1997					
I	1,05	164,2	168,5	115,8	112,8
II	1,07	167,4	169,9	114,2	112,5
III	1,09	170,0	171,4	114,5	113,6
IV	1,11	173,1	172,3	114,9	115,4
1998					
I	1,13	176,3	173,2	112,8	114,8
II	1,15	179,4	173,5	112,7	116,5
III	1,17	183,1	172,9	95,5	101,2
IV	1,20	187,3	172,0	94,8	103,2
1999					
I	1,92	300,0	184,2	94,3	154,0
II	1,72	268,0	195,1	96,0	131,8
III	1,88	292,4	205,5	98,0	139,5
IV	1,89	294,8	218,0	99,2	134,3
2000					
Enero	1,80	281,1	223,1	99,6	125,5
Febrero	1,77	275,8	224,7	100,7	123,6
Marzo	1,75	272,5	226,1	101,8	122,7
Abril	1,81	281,8	226,8	101,3	125,9
Mayo	1,83	284,9	228,4	102,0	127,2
Junio	1,80	280,7	229,9	103,6	126,5
Julio	1,77	276,8	235,6	103,7	121,8
Agosto	1,82	284,4	239,6	103,7	123,1
Septiembre	1,84	287,6	241,2	104,9	125,1
Octubre	1,91	297,7	242,3	105,5	129,7
Noviembre	1,96	305,6	243,7	105,1	131,9
Diciembre	1,96	305,0	246,5	106,1	131,3
2001					
Enero	1,97	307,4	248,4	109,5	135,5
Febrero	2,05	319,0	249,2	107,1	137,1
Marzo	2,16	337,1	249,8	105,5	142,4
Abril	2,18	340,7	251,0	105,9	143,8
Mayo	2,36	368,1	252,3	106,2	154,9
Junio	2,30	359,5	256,3	105,0	147,3
Julio	2,43	379,2	261,1	103,0	149,6
Agosto	2,55	398,0	263,9	102,8	155,1
Septiembre	2,67	416,6	265,9	102,8	161,1
Octubre	2,71	422,2	271,0	100,3	156,3
Noviembre	2,53	394,4	272,8	100,2	144,9
Diciembre	2,32	361,9	271,9	98,9	131,6
2002					
Enero	2,42	377,2	271,0	99,1	137,9
Febrero	2,35	366,2	272,0	98,9	133,1
Marzo	2,32	362,4	272,1	99,9	133,1
Abril	2,36	368,5	275,7	101,5	135,7
Mayo	2,52	393,3	279,6	101,5	142,8
Junio	2,84	443,6	284,4	101,4	158,1
Julio	3,43	534,7	290,8	101,5	186,6
Agosto	3,02	471,4	298,0	101,7	160,8
Septiembre	3,89	607,5	307,1	102,2	202,1
Octubre	3,65	568,5	322,3	103,1	181,9
Noviembre	3,64	567,2	345,1	103,3	169,8
Diciembre	3,53	551,1	356,0
2003					
Enero	3,53	549,9	365,4

Fuente: Fondo Monetario Internacional, "Estatísticas Financeiras Internacionais" y Fundação Getúlio Vargas, "Conjuntura Econômica". IBRE/FGV: Índice de Precios al por Mayor, industria de transformación.

Cuadro 21

BRASIL: TASAS DE INTERES MENSUALES Y INFLACION
(Tasas promedio mensuales en porcentaje)

	Tasas de captación			Tasa de Referencia (TR)	Tasas de aplicación b/		Tasa de inflación a/
	Operaciones mercado abierto	Certificado de depósito	Depósitos de ahorros		Capital de giro	Credito al consumidor	
Diciembre							
1990	22,84	22,11	19,99	-	24,00	34,00	19,14
1991	31,16	28,40	29,06	28,42	35,20	35,40	24,15
1992	26,40	25,91	24,57	23,95	29,00	32,50	27,89
1993	40,41	39,80	37,48	36,80	46,50	70,20	37,73
1994	5,00	4,80	3,39	2,87	6,40	9,20	1,70
1995	2,73	2,66	1,85	1,34	4,33	5,33	1,65
1996	1,79	1,71	1,38	0,87	2,67	3,67	0,33
1997	2,92	2,59	1,82	1,31	4,37	5,07	0,57
1998							
Enero	2,67	2,66	1,65	1,15	4,34	4,84	0,85
Febrero	2,11	2,29	0,95	0,45	4,10	4,73	0,54
Marzo	2,18	1,97	1,40	0,90	3,99	4,90	0,49
Abril	1,69	1,66	0,97	0,47	3,85	6,10	0,45
Mayo	1,63	1,73	0,96	0,45	3,63	6,20	0,72
Junio	1,60	1,68	0,99	0,49	3,39	5,88	0,15
Julio	1,69	1,61	1,05	0,55	3,43	5,57	-0,28
Agosto	1,47	1,48	0,88	0,37	3,31	5,03	-0,49
Septiembre	2,49	2,24	0,95	0,45	4,00	6,32	-0,31
Octubre	2,93	2,25	1,39	0,89	4,03	6,65	0,11
Noviembre	2,58	1,95	1,12	0,61	3,85	6,70 */	-0,18
Diciembre	2,38	1,70	1,25	0,74	3,65	5,80 */	0,42
1999							
Enero	2,17	1,77	1,02	0,52	3,93	8,40 */	0,65
Febrero	2,35	2,18	1,33	0,83	5,44	7,30 */	1,29
Marzo	3,29	2,24	1,67	1,16	4,76	6,10 */	1,28
Abril	2,28	1,79	1,11	0,61	4,33	6,50 */	0,47
Mayo	1,96	1,49	1,08	0,58	4,09	4,73 */	0,05
Junio	1,63	1,26	0,81	0,31	3,74	4,60 */	0,07
Julio	1,62	1,26	0,79	0,29	3,41	4,55 */	0,74
Agosto	1,55	1,21	0,80	0,29	3,20	4,50 */	0,55
Septiembre	1,47	1,15	0,77	0,27	3,13	3,20 */	0,39
Octubre	1,37	1,07	0,73	0,23	2,97	2,21 */	0,96
Noviembre	1,37	1,11	0,70	0,20	2,97	3,91 */	0,94
Diciembre	1,58	1,18	0,80	0,30	2,97	4,26 */	0,74
2000							
Enero	1,44	1,14	0,72	0,21	3,09	2,72 */	0,61
Febrero	1,44	1,09	0,73	0,23	2,97	2,25 */	0,05
Marzo	1,44	1,09	0,73	0,22	2,99	2,17 */	0,13
Abril	1,28	1,05	0,63	0,13	2,68	2,17 */	0,09
Mayo	1,49	1,13	0,75	0,25	2,79	3,20 */	-0,05
Junio	1,39	1,07	0,72	0,21	2,78	4,24 */	0,30
Julio	1,30	1,03	0,66	0,15	2,68	4,07 */	1,39
Agosto	1,40	0,94	0,70	0,20	2,61	4,06 */	1,21
Septiembre	1,22	0,93	0,60	0,10	2,51	3,33 */	0,43
Octubre	1,28	0,91	0,63	0,13	2,53	3,05 */	0,16
Noviembre	1,22	0,95	0,62	0,12	2,55	3,90 */	0,29
Diciembre	1,19	0,89	0,60	0,10	2,48	3,25 */	0,55
2001							
Enero	1,26	0,88	0,64	0,14	2,42	3,77 */	0,77
Febrero	1,01	0,84	0,54	0,04	2,37	3,80 */	0,49
Marzo	1,25	0,89	0,67	0,17	2,39	3,86 */	0,48
Abril	1,18	1,01	0,66	0,15	2,56	4,40 */	0,84
Mayo	1,33	1,00	0,68	0,18	2,98	4,40 */	0,57
Junio	1,27	1,01	0,65	0,15	2,95	5,24 */	0,60
Julio	1,50	1,22	0,75	0,24	3,11	4,40 */	1,11
Agosto	1,60	1,14	0,85	0,34	3,09	4,40 */	0,79
Septiembre	1,32	1,11	0,66	0,16	3,01	4,40 */	0,44
Octubre	1,53	1,07	0,79	0,29	3,05	4,40 */	0,94
Noviembre	1,39	1,06	0,69	0,19	2,92	4,40 */	1,29
Diciembre	1,39	1,01	0,70	0,20	2,92	4,40 */	0,74
2002							
Enero	1,53	1,04	0,76	0,26	2,92	4,66 */	1,07
Febrero	1,25	1,06	0,62	0,12	2,92	5,20 */	0,31
Marzo	1,37	1,01	0,68	0,18	2,92	5,20 */	0,62
Abril	1,48	1,02	0,74	0,24	3,09	5,20 */	0,68
Mayo	1,40	1,02	0,71	0,21	3,07	6,90 */	0,09
Junio	1,31	1,10	0,66	0,16	3,07	6,90 */	0,61
Julio	1,53	1,10	0,77	0,27	3,06	6,89 */	1,15
Agosto	1,45	1,10	0,75	0,25	3,07	6,90 */	0,86
Septiembre	1,38	1,06	0,70	0,20	3,07	7,40 */	0,83
Octubre	1,64	1,19	0,78	0,28	3,26	7,40 */	1,57
Noviembre	1,53	1,26	0,77	0,26	3,33	7,59 */	3,39
Diciembre	1,73	1,28	0,86	0,36	2,96	7,59 */	2,70
2003							
Enero	1,97	1,45	0,99	0,49	3,40	7,59 */	2,47

Fuente Banco Central do Brasil.

a/ 1985: Índice General de Precios en el concepto de disponibilidad interna.

1986: Índice Nacional de Precios al Consumidor en su concepto amplio (enero y febrero) e Índice de Precios al Consumidor, de febrero en adelante.

1987: Índice de Precios al Consumidor (IPC) hasta mayo inclusive, de junio en adelante Índice Nacional de Precios al Consumidor-INPC.

1988 y 1989 (hasta julio): Índice Nacional de Precios al Consumidor (INPC); 1989 - agosto: IPC; 1989 sep.-dic. y 1990 adelante - INPC.

b/ Tasa promedio aritmética de las financieras de São Paulo y Rio de Janeiro, en la última semana del mes. */ Hot money al final del mes.

BRASIL: MEDIOS DE PAGO Y BASE MONETARIA

(Saldo en millones de reales - R\$)

PERIODO	MEDIOS DE PAGO a/			BASE MONETARIA b/		
	Saldo a fin de período	Variación en relación a diciembre del año anterior	Variación en relación al mismo mes del año anterior	Saldo a fin de cada mes	Variación en relación a diciembre del año anterior	Variación en relación al mismo mes del año anterior
1994						
Diciembre	22773	2521,2	...	17685	3322,5	...
1995						
Diciembre	28493	25,1	25,1	21681	22,6	22,6
1996						
Diciembre	30639	7,5	7,5	19976	-7,9	-7,9
1997						
Diciembre	47728	55,8	55,8	31828	59,3	59,3
1998						
Diciembre	50556	5,9	5,9	39184	23,1	23,1
1999						
Diciembre	62226	23,1	23,1	48430	23,6	23,6
2000						
Enero	56633	-9,0	14,3	41893	-13,5	5,7
Febrero	54038	-13,2	13,3	41920	-13,4	10,7
Marzo	53255	-14,4	17,2	39097	-19,3	5,0
Abril	53669	-13,8	21,5	37721	-22,1	3,8
Mayo	52976	-14,9	20,2	35876	-25,9	-11,3
Junio	54697	-12,1	19,2	32316	-33,3	-2,6
Julio	57078	-8,3	20,5	36452	-24,7	-11,4
Agosto	56626	-9,0	19,1	39122	-19,2	15,5
Septiembre	59451	-4,5	26,0	37521	-22,5	4,3
Octubre	60166	-3,3	23,3	38636	-20,2	7,8
Noviembre	63053	1,3	21,8	40731	-15,9	9,1
Diciembre	74352	19,5	19,5	47686	-1,5	-1,5
2001 c/						
Enero	66549	-10,5	17,5	42364	-11,2	1,1
Febrero	68310	-8,1	26,4	47891	0,4	14,2
Marzo	66033	-11,2	24,0	41368	-13,2	5,8
Abril	65825	-11,5	22,7	40911	-14,2	8,5
Mayo	65462	-12,0	23,6	41453	-13,1	15,5
Junho	66396	-10,7	21,4	41974	-12,0	29,9
Julio	67329	-9,4	18,0	41594	-12,8	14,1
Agosto	67572	-9,1	19,3	42629	-10,6	9,0
Septiembre	68486	-7,9	15,2	45482	-4,6	21,2
Octubre	67524	-9,2	12,2	43075	-9,7	11,5
Noviembre	70020	-5,8	11,0	46234	-3,0	13,5
Diciembre	82673	11,2	11,2	53256	11,7	11,7
2002						
Enero	74308	-10,1	11,7	49723	-6,6	17,4
Febrero	73801	-10,7	8,0	47891	-10,1	0,0
Marzo	72917	-11,8	10,4	48855	-8,3	18,1
Abril	74196	-10,3	12,7	46746	-12,2	14,3
Mayo	73902	-10,6	12,9	51513	-3,3	24,3
Junio	79675	-3,6	20,0	50693	-4,8	20,8
Julio	82806	0,2	23,0	52433	-1,5	26,1
Agosto	84139	1,8	24,5	54985	3,2	29,0
Septiembre	88065	6,5	28,6	60770	14,1	33,6
Octubre	89090	7,8	31,9	60640	13,9	40,8
Noviembre	92079	11,4	31,5	60559	13,7	31,0
Diciembre	108255	30,9	30,9	73302	37,6	37,6
2003 c/						
Enero	92665	-14,4	24,7	64370	-12,2	29,5

Fuente: Banco Central do Brasil.

a/ Se define como la suma de los pasivos monetarios de la autoridad monetaria: papel moneda en circulación y los depósitos a la vista del Banco Central, los Bancos comerciales y otras instituciones. Autoridad monetaria se refiere sólo al Banco Central.

b/ Se define como el papel moneda en circulación (papel moneda emitido menos moneda en la caja fuerte del Banco Central), más las reservas bancarias (recogimientos compulsorios en especie del Banco de Brasil, Bancos Comerciales y de la Caja Económica). Hasta febrero de 1986 incluye los depósitos voluntarios de los Bancos Comerciales que a partir de marzo de 1986 fueron incorporados a las reservas bancarias.

c/ Preliminar.

Cuadro 23

BRASIL: RESULTADO FINANCIERO DE LA TESORERIA NACIONAL
(valores en millones de Reales) a/

ESPECIFICACION	Enero		(Enero-Diciembre)									
	2002	2003	1993	1994	1995	1996	1997	1998	1999 */	2000	2001	2002
A.INGRESOS TOTALES	29 238	32 443	49 200	82 273	93 839	101 728	115 990	137 759	210 904	236 517	271 927	321881
Impuestos	24 106	26 981	46 991	78 784	92 832	101 695	107 120	117 782	142 166	180 802	209 435	250853
Otros ingresos	5 131	5 461	2 209	3 489	1 007	33	8 871	19 977	68 739	55 715	62 492	71028
B.GASTOS TOTALES	18 379	19 766	50 490	81 423	89 973	98 613	111 811	125 021	155 002	174 603	203 473	234920
Sueldos y Contribuciones	7 241	7 515	18 386	32 057	42 630	44 604	41 805	45 881	49 220	55 630	64 381	73305
Transf. a estados y municipios	4 808	5 704	12 296	15 884	20 904	22 888	24 081	27 223	34 902	40 283	46 025	56140
Encargos reales de la deuda públic	4 979	5 050	-	9 749	14 405	12 411	43 835	48 965	47 242	53 186	63 765	73588
Otros b/	6 329	6 547	19 808	33 482	26 439	31 121	45 925	51 916	70 880	78 690	93 068	105475
C.RESULTADO DE CAJA	10 859	12 677	-1 290	850	3 866	3 115	4 180	12 738	55 902	61 914	68 454	86960

FUENTE: Secretaria Nacional da Fazenda, Departamento do Tesouro Nacional.

a/ Deflactor IGP-DI.

b/ Incluye variación de depósitos en el Banco do Brasil (conta suprimiento).

*/ No incluye Previdência Social.

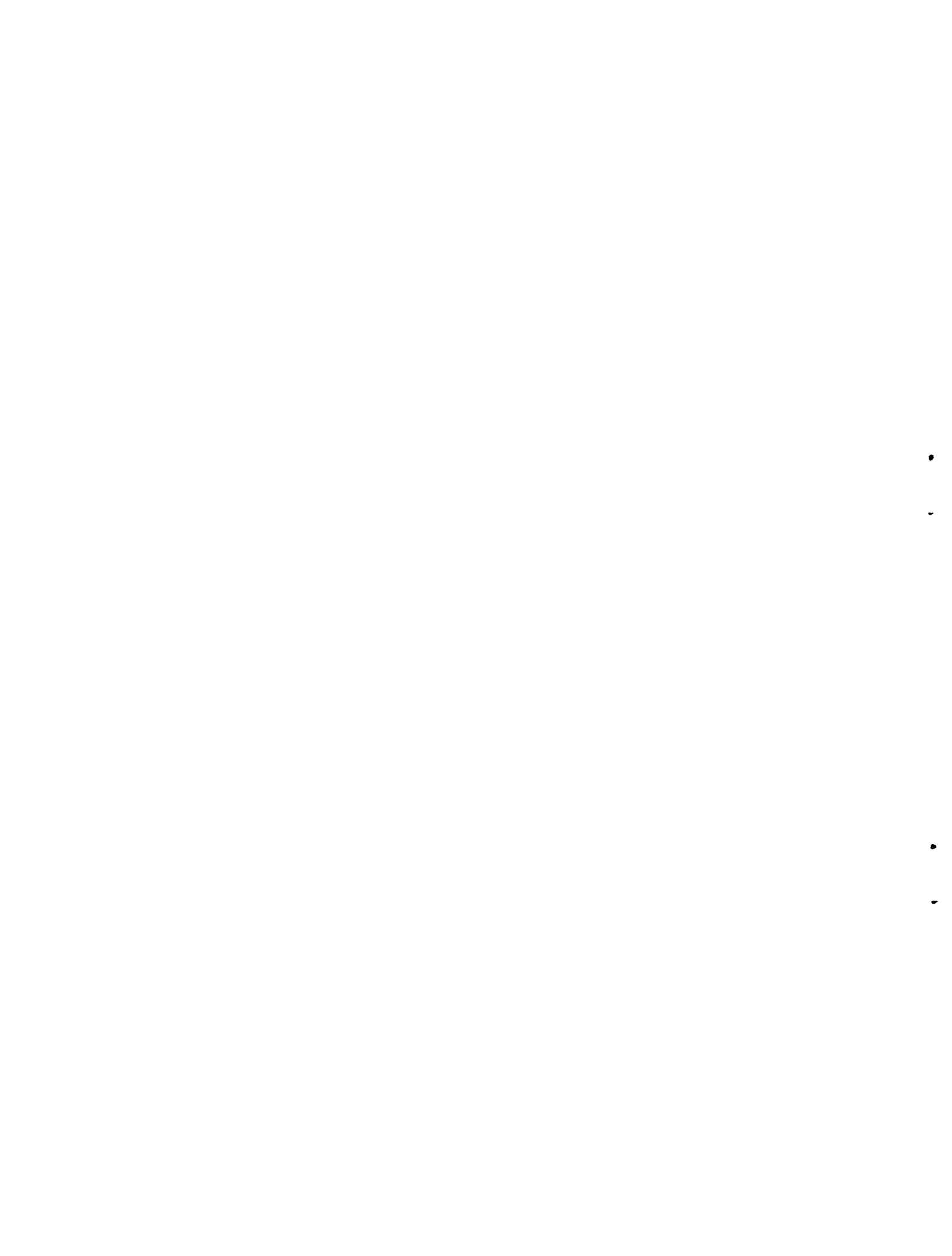

FUENTES

01. Banco Central do Brasil (BACEN); Departamento Econômico - Brasil Programa Econômico: Ajustamento Interno e Externo (Publicación trimestral)
 - "Informativo Mensal"- "Boletim Mensal"- "Relatório Anual"
02. Ministério da Fazenda (MF)
 - i) Secretaria de Comércio Exterior (SECEX)
 - Brasil: Exportação
 - ii) Fundação Instituto Brasileiro de Geografia e Estatística (FIBGE)
 - Comissão Especial de Planejamento, Controle e Avaliação das Estatísticas Agropecuárias (CEPAGRO), "Levantamento Sistemático da Produção Agrícola" (mensual)
 - "Indicadores IBGE" (mensual): para informações sobre desemprego, preços e produção industrial
03. Faculdade de Economia e Administração da Universidade de São Paulo, Fundação Instituto de Pesquisas Econômicas (FIPE)
 - "Informações FIPE" (mensual)
04. Federação das Indústrias do Estado de São Paulo (FIESP). Departamento de Economia
 - "Levantamento de Conjuntura - Índices FIESP" (mensual)
05. Fundo Monetário Internacional (FMI)
 - International Financial Statistics (IFS)
 - Balance of Payments Yearbook
06. Fundação Centro de Estudos do Comércio Exterior (FUNCEX), Superintendência de Estudos e Pesquisas, Coordenação de Estudos Conjunturais (SECS)
 - "Balança Comercial e outros Indicadores Conjunturais" (mensual)
07. Fundação Getúlio Vargas (FGV), Instituto Brasileiro de Economia (IBRE)
 - "Conjuntura Econômica" (mensual)
 - "Agroanalysis" (mensual)
08. Ministério do Trabalho; Secretaria Nacional do Trabalho (CAGED)
 - Estatística Mensal de Emprego e Salário
09. Secretaria de Economia e Planejamento do Estado de São Paulo
 - Análise de Conjuntura Econômica
10. Confederação Nacional da Indústria (CNI)
 - "Indicadores Industriais CNI" (mensual)
 - Grado de utilización de la capacidad instalada

**NACIONES UNIDAS
COMISION ECONOMICA PARA AMERICA LATINA Y EL CARIBE**

CEPAL/BRASILIA

SBS EDIFÍCIO BNDES 17º ANDAR - 70076-900 - BRASÍLIA - DF - BRASIL
CAIXA POSTAL 08751 - 70312-970 - BRASÍLIA - DF - BRASIL
FONE: (55 61) 321-3232/225-2779
FAX: (55 61) 321-4247
E-MAIL: cepal@tba.com.br
<http://www.eclac.cl/brasil.htm>