

Documento Interno  
para discusión  
No.LC/BRS/R.45/add 3-4-5  
Marzo-Abril-Mayo 1993  
Original: Español

**CEPAL**

**COMISION ECONOMICA PARA AMERICA LATINA Y EL CARIBE  
OFICINA EN BRASILIA**

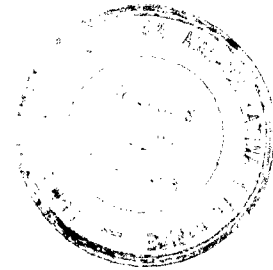

**EVOLUCION  
DE LA  
ECONOMIA  
BRASILEÑA**

*Informe Estadístico*

*Marzo-Abril-Mayo 1993*

23 JUN 1993

**Nota: El presente informe estadístico incluye las informaciones disponibles hasta la segunda semana del mes de Junio inclusive.**

## INDICE

### Brasil: Evolución de los principales indicadores económicos

- 01.Brasil: Producción agropecuaria.
- 02.Brasil: Nivel de actividad de la industria manufacturera.
- 03.Brasil: Producción manufacturera por ramas industriales.
- 04.Brasil: Producción industrial según categorías de uso.
- 05.Brasil: Producción industrial, grado de utilización de la capacidad instalada.
- 06.Brasil: Indicadores del nivel de consumo.
- 07.Brasil: Evolución del salario-mínimo real.
- 08.Brasil: Personal ocupado y salario real en el sector manufacturero del Estado de Sao Paulo.
- 09.Brasil: Índice mensual de empleo urbano total y por sectores de actividad.
- 10.Brasil: Tasas de desempleo abierto en las principales áreas metropolitanas.
- 11.Brasil: Comercio exterior, FOB.
- 12.Brasil: Exportaciones de bienes, FOB.
- 13.Brasil: Exportaciones de bienes, índice de "quantum" y precios.
- 14.Brasil: Importaciones de bienes, FOB.
- 15.Brasil: Importaciones de bienes, índice de "quantum" y precios.
- 16.Brasil: Balance de pagos.
- 17.Brasil: Reservas internacionales en el Banco Central.
- 18.Brasil: Indicadores económicos-financieros.
- 19.Brasil: Tasas de variación de los precios.
- 20.Brasil: Variación mensual y trimestral anualizada de los principales índices de precios.
- 21.Brasil: Evolución del tipo de cambio real.
- 22.Brasil: Tasas de intereses mensuales.
- 23.Brasil: Medios de pago y base monetaria.
- 24.Brasil: Ingresos y gastos de la Tesorería Nacional.

## FUENTES

01. *Banco Central do Brasil(BACEN); Departamento Económico*
  - *Brasil Programa Económico: Ajustamento Interno e Externo (publicación trimestral).*
  - *"Informativo Mensal".*
  - *"Boletim Mensal".*
  - *"Relatório Anual".*
02. *Ministério de Economia, Fazenda e Planejamento (MEFP).*
  - i) *Secretaria Nacional de Economia.*
    - Departamento de Comércio Exterior (DECEX).*
    - *Brasil Exportação.*
  - ii) *Fundação Instituto Brasileiro de Geografia e Estatística (FIBGE).*
    - *Comissão Especial de Planejamento, Controle e Avaliação das Estatísticas Agropecuárias (CEPAGRO), "Levantamento Sistemático da Produção Agrícola" (mensual).*
    - *"Indicadores IBGE" (mensual): Para informaciones sobre desempleo, precios y producción industrial.*
03. *Faculdade de Economia e Administração da Universidade de Sao Paulo,Fundação Instituto de Pesquisas Econômicas (FIPE)*
  - *"Informações FIPE" (mensual).*
04. *Federação das Indústrias do Estado de Sao Paulo (FIESP).*
  - Departamento de Economia.*
  - *"Levantamento de Conjuntura - Índices FIESP" (mensual).*
05. *Fundo Monetário Internacional (FMI).*
  - *International Finance Statistics (IFS).*
  - *Balance of Payments Yearbook.*
06. *Fundação Centro de Estudos do Comércio Exterior(FUNCEX), Superintendência de Estudos e Pesquisas, Coordenação de Estudos Conjunturais (SECS).*
  - *"Balança Comercial e outros Indicadores Conjunturais" (mensual).*
07. *Fundação Getúlio Vargas (FGV), Instituto Brasileiro de Economia (IBRE).*
  - *"Conjuntura Económica" (mensual).*
  - *"Agroanálisis" (mensual).*
08. *Ministério do Trabalho e Previdência.*
  - i) *Secretaria Nacional do Trabalho.*
    - *Estatística mensal de emprego e salário.*
09. *Secretaria de Economia e Planejamento do Estado de Sao Paulo.*
  - *Análise de Conjuntura Económica.*

# BRASIL

## EVOLUCION DE LOS PRINCIPALES INDICADORES ECONOMICOS

**Producción Industrial y  
Comercio bienes de Consumo**  
(Variación mismo mes año anterior)

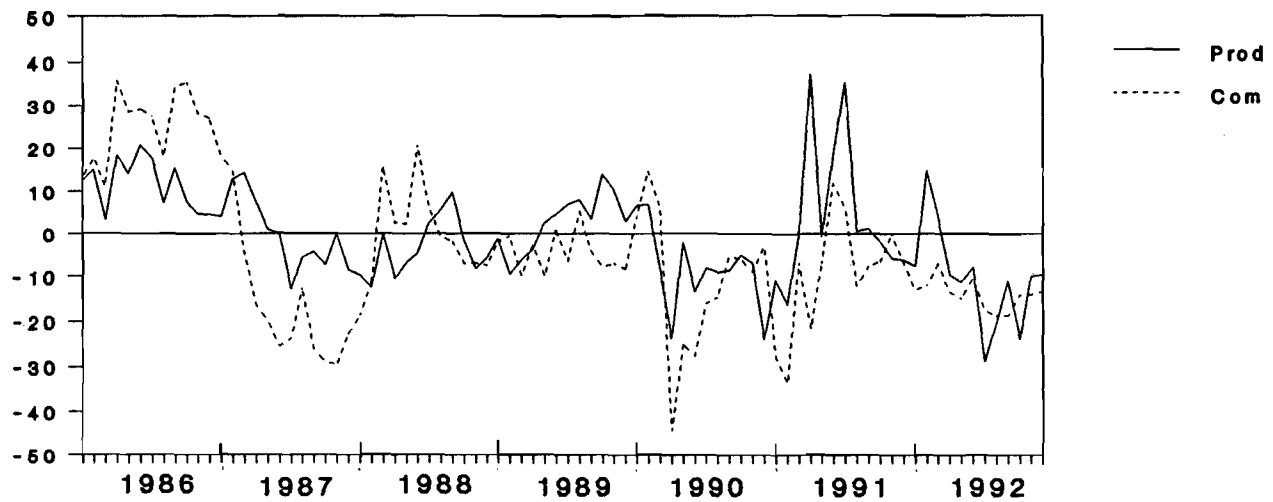

**Comercio Exterior**  
(Millones de dólares - FOB)

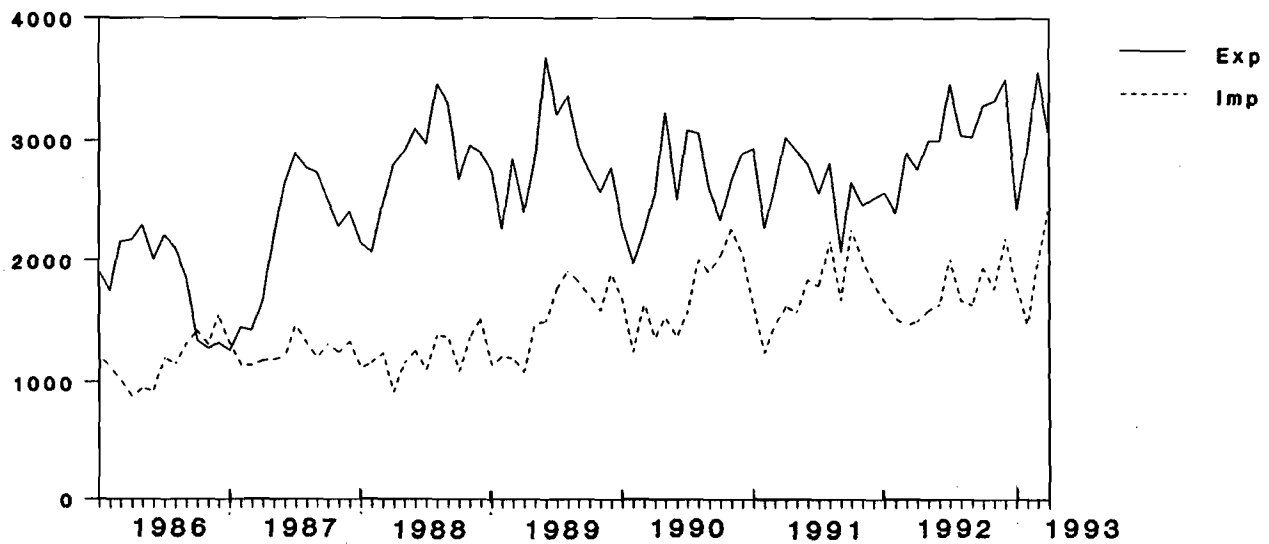

**FUENTES Y NOTAS:** Veanse cuadros 4,6,11.

# BRASIL

## EVOLUCION DE LOS PRINCIPALES INDICADORES ECONOMICOS

### Nível de emprego y salário médio real Sector Manufacturero estado de São Paulo

(Variacion mismo mes ano anterior)

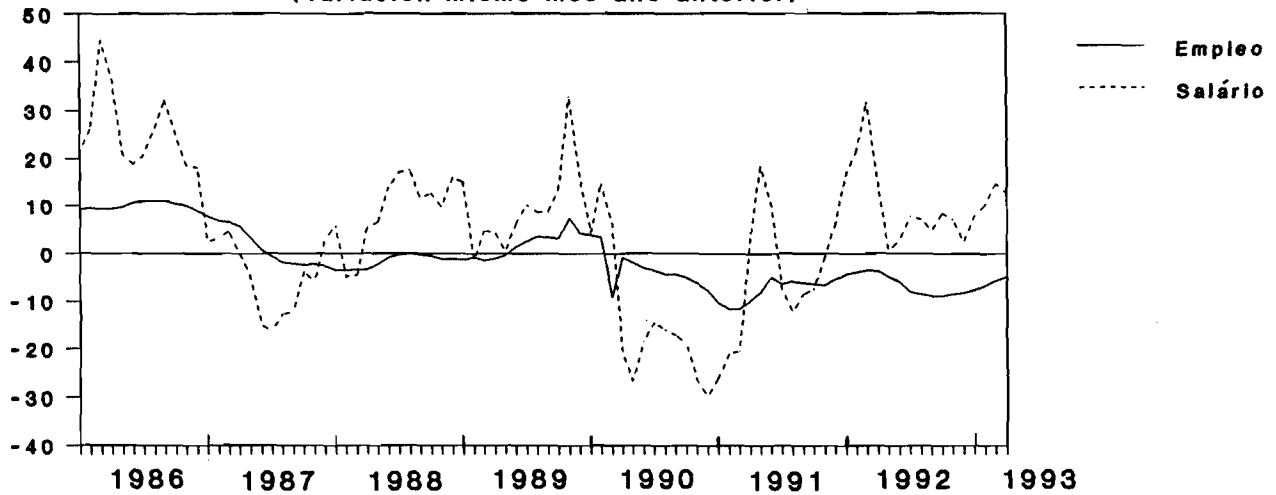

### Tasa Inflación Oficial e Interés de crédito al consumidor (Porcentajes)

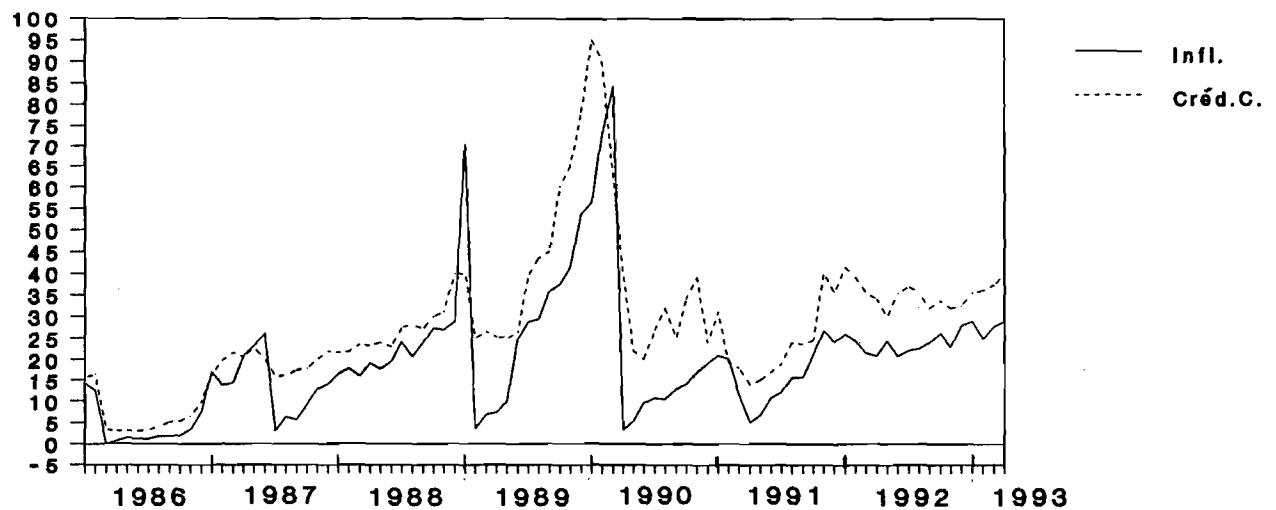

FUENTES Y NOTAS: Veanse cuadros 8,22.

## Cuadro 1

## BRASIL: PRODUCCION AGROPECUARIA

A. PRODUCCION AGRICOLA 1993  
(Primera Estimación oficial a febrero 1993)

|                              | 1992   | 1993   | VAR % - 1993 |
|------------------------------|--------|--------|--------------|
| Algodón herbáceo (en carozo) | 1843   | 1396   | -24.3        |
| Arroz (en cáscara)           | 9609   | 10799  | 12.4         |
| Batata inglesa 1ª cosecha    | 1417   | 1302   | -8.1         |
| Café (en coco)               | 2435   | 2353   | -3.4         |
| Cana-de-azúcar               | 264239 | 257610 | -2.5         |
| Cebolla                      | 839    | 756    | -9.9         |
| Frijoles 1ª cosecha          | 1503   | 1702   | 13.2         |
| Maíz 1ª cosecha              | 29092  | 27261  | -6.3         |
| Naranja a/                   | 93971  | 94280  | 0.3          |
| Soya (en grano)              | 19150  | 21675  | 13.2         |

B. PRODUCCION PECUARIA 1992  
(Enero-Febrero)

| PRODUCTOS                  | 1991 | 1992 | VAR % - 1992 |         |
|----------------------------|------|------|--------------|---------|
|                            |      |      | Ene-Feb      | Ene-Oct |
| Carnes:(miles de cabezas)  |      |      |              |         |
| Vacuno                     | 2326 | 2238 | -3.8         | 3.0     |
| Porcino                    | 1712 | 2029 | 18.5         | 9.8     |
| Ave (millones de unidades) | 161  | 186  | 15.5         | 9.3     |
| Leche (miles de litros)    | 1781 | 1811 | 1.7          | 3.7     |

FUENTES: Comissão Especial de Planejamento, Controle e Avaliação das Estatísticas Agropecuárias-CEPAGRO/FIBGE; Levantamiento sistemático de la producción agrícola.  
Instituto Brasileiro de Geografia e Estatística IBGE - Indicadores IBGE.

Cuadro 2

## BRASIL: NIVEL DE ACTIVIDAD DE LA INDUSTRIA MANUFACTURERA

|            | INDICE MENSUAL                      |  | VARIACIONES PORCENTUALES       |              |                          |              |
|------------|-------------------------------------|--|--------------------------------|--------------|--------------------------|--------------|
|            | Brasil<br>(IBGE)<br>(base:1981=100) | Estado de<br>São Paulo-(FIESP)<br>(base:1978=100) c/ | HASTA EL MES a/<br>(En el año) |              | ACUMULADO EN 12 MESES b/ |              |
|            |                                     |  | Brasil                         | São<br>Paulo | Brasil                   | São<br>Paulo |
| Diciembre  |                                     |  |                                |              |                          |              |
| 1989       | 110.20                              | 130.80   | 3.16                           | 1.34         | 3.16                     | 1.34         |
| 1990       | 88.74                               | 103.30   | -8.22                          | -11.39       | -8.22                    | -11.39       |
| 1991       | 88.85                               | 111.90   | -2.08                          | -0.98        | -2.08                    | -0.98        |
| 1992       | 95.52                               | 131.70   | -5.10                          | 6.34         | -5.10                    | 6.34         |
| 1989       |                                     |  |                                |              |                          |              |
| Junio      | 131.04                              | 143.40   | -2.25                          | -2.15        | -2.07                    | -0.87        |
| Julio      | 134.81                              | 142.70   | -0.67                          | -1.37        | -1.52                    | -0.98        |
| Agosto     | 143.55                              | 150.50   | 0.54                           | -0.28        | -1.43                    | -0.73        |
| Septiembre | 134.45                              | 142.40   | 1.07                           | 0.18         | -0.84                    | -0.48        |
| Octubre    | 138.39                              | 144.40   | 2.34                           | 0.26         | 1.06                     | -0.61        |
| Noviembre  | 127.30                              | 137.20   | 3.10                           | 1.21         | 2.61                     | 1.08         |
| Diciembre  | 110.20                              | 130.80   | 3.16                           | 1.34         | 3.16                     | 1.34         |
| 1990       |                                     |  |                                |              |                          |              |
| Enero      | 119.70                              | 129.60   | 16.35                          | 7.02         | 4.54                     | 2.24         |
| Febrero    | 104.45                              | 122.30   | 13.55                          | 5.84         | 6.03                     | 3.24         |
| Marzo      | 106.51                              | 115.30   | 8.12                           | -0.73        | 6.78                     | 2.68         |
| Abril      | 77.19                               | 97.70  | -1.12                          | -6.61        | 4.84                     | 1.01         |
| Mayo       | 106.75                              | 115.50   | -3.25                          | -9.09        | 3.48                     | -0.89        |
| Junio      | 110.81                              | 116.90   | -5.66                          | -10.81       | 1.60                     | -2.87        |
| Julio      | 123.87                              | 128.70   | -6.07                          | -10.65       | 0.10                     | -4.02        |
| Agosto     | 130.84                              | 137.10   | -6.50                          | -10.41       | -1.54                    | -5.44        |
| Septiembre | 122.87                              | 128.10   | -6.76                          | -10.37       | -2.79                    | -6.63        |
| Octubre    | 126.74                              | 130.40   | -6.95                          | -10.30       | -4.71                    | -7.58        |
| Noviembre  | 113.78                              | 119.30   | -7.30                          | -10.55       | -6.47                    | -9.50        |
| Diciembre  | 88.74                               | 103.30   | -8.22                          | -11.39       | -8.22                    | -11.39       |
| 1991       |                                     |  |                                |              |                          |              |
| Enero      | 90.43                               | 106.00   | -24.45                         | -18.21       | -11.27                   | -13.29       |
| Febrero    | 83.98                               | 98.40  | -22.19                         | -18.86       | -13.25                   | -15.03       |
| Marzo      | 91.89                               | 110.80   | -19.46                         | -14.16       | -14.13                   | -14.44       |
| Abril      | 104.41                              | 117.00   | -9.11                          | -7.03        | -10.50                   | -11.61       |
| Mayo       | 111.71                              | 122.50   | -6.25                          | -4.43        | -9.36                    | -9.75        |
| Junio      | 115.90                              | 122.70   | -4.33                          | -2.85        | -7.70                    | -7.83        |
| Julio      | 128.60                              | 130.10   | -2.98                          | -2.24        | -6.65                    | -6.90        |
| Agosto     | 129.72                              | 132.40   | -2.67                          | -2.41        | -5.88                    | -6.38        |
| Septiembre | 121.08                              | 127.20   | -2.52                          | -2.21        | -5.21                    | -5.55        |
| Octubre    | 126.79                              | 129.40   | -2.23                          | -2.05        | -4.40                    | -4.73        |
| Noviembre  | 111.17                              | 121.60   | -2.24                          | -1.70        | -3.64                    | -3.42        |
| Diciembre  | 88.85                               | 111.90   | -2.08                          | -0.98        | -2.08                    | -0.98        |
| 1992       |                                     |  |                                |              |                          |              |
| Enero      | 89.02                               | 116.00   | -1.56                          | 9.43         | 0.01                     | 1.37         |
| Febrero    | 92.82                               | 118.20   | 4.26                           | 14.58        | 2.30                     | 4.52         |
| Marzo      | 95.67                               | 119.90   | 4.21                           | 12.34        | 3.77                     | 5.51         |
| Abril      | 94.39                               | 124.25   | 0.32                           | 10.68        | 0.82                     | 4.58         |
| Mayo       | 99.11                               | 124.90   | -2.37                          | 8.75         | -0.53                    | 4.23         |
| Junio      | 106.88                              | 125.40   | -3.41                          | 7.57         | -1.61                    | 4.00         |
| Julio      | 113.86                              | 133.70   | -4.84                          | 6.79         | -3.09                    | 4.15         |
| Agosto     | 112.40                              | 129.20   | -6.13                          | 5.50         | -4.33                    | 4.27         |
| Septiembre | 112.35                              | 132.40   | -6.26                          | 5.33         | -4.87                    | 4.70         |
| Octubre    | 115.10                              | 134.80   | -6.60                          | 5.20         | -5.77                    | 5.15         |
| Noviembre  | 110.91                              | 130.20   | -6.02                          | 5.38         | -5.60                    | 5.59         |
| Diciembre  | 95.52                               | 131.70   | -5.10                          | 6.34         | -5.10                    | 6.34         |
| 1993       |                                     |  |                                |              |                          |              |
| Enero      | 99.62                               | 125.28   | 11.91                          | 8.00         | -4.18                    | 6.25         |
| Febrero    | 101.31                              | 131.43   | 10.50                          | 9.61         | -4.18                    | 5.71         |
| Marzo      | ...                                 | 158.87   | ...                            | 17.36        | ...                      | 7.71         |
| Abril      | ...                                 | 144.88   | ...                            | 17.17        | ...                      | 8.58         |

FUENTE: Brasil: Fundação Instituto Brasileiro de Geografia e Estatística, FIBGE;  
Estado de São Paulo: Federação das Indústrias do Estado de São Paulo, FIESP.

a/ Sobre igual período del año anterior.

b/ Sobre los 12 meses inmediatamente anteriores.

c/ Datos de la industria de São Paulo, series revisadas.

Cuadro 3

## BRASIL: PRODUCCION MANUFACTURERA POR RAMAS INDUSTRIALES

(INDICE BASE FIJA: 1981 = 100)

| RAMAS INDUSTRIALES         | 1991     |        |        | 1992   |        |        |        |        |        |        |        |        |        |        |        |        |        |        |        |        |
|----------------------------|----------|--------|--------|--------|--------|--------|--------|--------|--------|--------|--------|--------|--------|--------|--------|--------|--------|--------|--------|--------|
|                            | PROMEDIO |        |        | AGO.   | SEPT.  | OCT.   | NOV.   | DIC.   | ENE.   | FEB.   | MAR.   | ABR.   | MAY.   | JUN.   | JUL.   | AGO.   | SEP.   | OCT.   | NOV.   | DIC.   |
|                            | 1990     | 1991   | 1992   |        |        |        |        |        |        |        |        |        |        |        |        |        |        |        |        |        |
| Minerales no-metálicos     | 93.16    | 94.41  | 86.39  | 111.29 | 106.44 | 107.05 | 96.96  | 82.55  | 79.00  | 80.38  | 85.86  | 81.63  | 86.81  | 85.62  | 90.44  | 93.13  | 91.98  | 91.34  | 85.83  | 84.70  |
| Metalúrgico                | 114.62   | 114.02 | 113.12 | 131.34 | 124.60 | 126.59 | 114.10 | 101.74 | 105.37 | 108.14 | 109.90 | 106.87 | 111.34 | 115.78 | 119.74 | 120.01 | 118.74 | 118.20 | 115.57 | 107.74 |
| Mecánica                   | 96.84    | 85.74  | 74.99  | 93.91  | 91.36  | 101.92 | 92.81  | 70.73  | 65.91  | 76.90  | 72.37  | 73.64  | 75.08  | 73.57  | 76.72  | 77.56  | 80.65  | 77.19  | 80.78  | 69.53  |
| Material Elect.y de Comun. | 131.92   | 121.24 | 99.91  | 153.07 | 145.36 | 147.36 | 125.01 | 71.09  | 76.32  | 92.89  | 93.39  | 85.20  | 88.87  | 97.51  | 115.04 | 108.22 | 116.02 | 118.73 | 118.96 | 87.72  |
| Material de Transporte     | 95.74    | 95.45  | 96.11  | 113.86 | 108.51 | 119.07 | 102.69 | 79.02  | 77.03  | 87.20  | 76.52  | 85.16  | 96.53  | 105.14 | 108.10 | 98.17  | 112.70 | 118.54 | 111.62 | 76.55  |
| Papel y cartón             | 155.04   | 146.04 | 144.69 | 157.81 | 154.61 | 158.12 | 148.25 | 134.41 | 139.62 | 137.69 | 142.44 | 139.13 | 144.20 | 141.67 | 147.71 | 142.49 | 147.44 | 155.69 | 154.10 | 144.04 |
| Caucho                     | 129.51   | 129.29 | 131.76 | 153.06 | 146.08 | 149.54 | 135.57 | 103.88 | 104.83 | 125.74 | 147.55 | 127.93 | 137.78 | 140.75 | 136.26 | 140.79 | 136.88 | 142.36 | 133.56 | 106.74 |
| Productos químicos         | 120.38   | 123.29 | 120.75 | 161.00 | 140.06 | 153.67 | 127.35 | 104.59 | 95.07  | 90.56  | 103.11 | 105.93 | 108.79 | 131.37 | 146.26 | 144.23 | 141.22 | 145.55 | 128.33 | 108.56 |
| Prod. Farmaceuticos        | 110.51   | 111.16 | 101.68 | 133.43 | 126.13 | 130.25 | 113.06 | 79.95  | 117.77 | 111.09 | 101.21 | 103.47 | 106.82 | 105.97 | 112.40 | 98.65  | 99.40  | 91.50  | 96.51  | 75.37  |
| Perfumeria, jabones, velas | 157.76   | 165.39 | 149.80 | 178.65 | 175.24 | 185.82 | 149.70 | 106.61 | 80.16  | 77.07  | 162.86 | 180.54 | 167.52 | 154.04 | 159.36 | 158.23 | 163.60 | 171.04 | 181.36 | 141.83 |
| Artículos Plásticos        | 117.33   | 115.77 | 104.33 | 137.27 | 128.52 | 124.68 | 106.08 | 80.62  | 89.83  | 97.83  | 100.10 | 98.64  | 104.14 | 106.23 | 110.93 | 110.36 | 113.26 | 111.68 | 111.83 | 97.11  |
| Textiles                   | 99.59    | 93.64  | 89.21  | 110.06 | 99.38  | 99.30  | 84.48  | 61.33  | 73.32  | 82.35  | 89.84  | 89.90  | 91.89  | 91.90  | 97.48  | 96.27  | 93.99  | 92.98  | 90.82  | 79.74  |
| Prendas de vestir          | 77.67    | 66.75  | 69.92  | 78.99  | 73.47  | 78.14  | 68.09  | 46.04  | 45.24  | 49.35  | 51.95  | 103.85 | 104.19 | 107.68 | 64.73  | 62.22  | 62.64  | 63.02  | 67.56  | 56.64  |
| Alimentos                  | 112.34   | 116.42 | 116.10 | 143.53 | 134.74 | 137.14 | 126.34 | 109.27 | 107.98 | 96.87  | 93.51  | 85.69  | 97.02  | 120.64 | 135.83 | 137.79 | 126.09 | 137.38 | 132.62 | 121.82 |
| Bebidas                    | 145.03   | 152.85 | 128.59 | 161.64 | 162.28 | 175.49 | 156.09 | 157.28 | 154.15 | 128.21 | 130.57 | 116.66 | 128.73 | 124.53 | 120.31 | 115.99 | 114.74 | 134.44 | 133.32 | 141.44 |
| Tabaco                     | 137.67   | 139.16 | 141.84 | 95.31  | 96.95  | 92.92  | 82.20  | 68.98  | 125.43 | 185.97 | 249.28 | 232.84 | 187.78 | 182.42 | 137.71 | 92.01  | 71.78  | 83.07  | 80.74  | 73.09  |
| TOTAL                      | 111.05   | 108.71 | 103.17 | 129.72 | 121.08 | 126.79 | 111.17 | 88.85  | 89.02  | 92.82  | 95.67  | 94.39  | 99.11  | 106.88 | 113.86 | 112.40 | 112.35 | 115.10 | 110.91 | 95.52  |

FUENTE: Fundação Instituto Brasileiro de Geografia e Estatística (FIBGE); Indicadores Conyunturales de la Indústria, producción física-Brasil.

Nota: La ausencia de informaciones más actualizadas se debe a la huelga de IBGE.



Cuadro 4

## BRASIL: PRODUCCION INDUSTRIAL SEGUN CATEGORIAS DE USO

(Indice base fija: media 1981=100)

|            | Bienes de<br>Capital | Bienes<br>Intermedios | Bienes de consumo |                     |                        |
|------------|----------------------|-----------------------|-------------------|---------------------|------------------------|
|            |                      |                       | Total             | Consumo<br>durables | Consumo<br>no durables |
| 1986       | 108.29               | 128.31                | 119.90            | 137.53              | 116.21                 |
| 1987       | 106.00               | 130.36                | 120.08            | 130.34              | 117.93                 |
| 1988       | 103.91               | 127.39                | 116.00            | 131.17              | 112.83                 |
| 1989       | 105.55               | 130.63                | 120.35            | 134.23              | 117.43                 |
| 1990       | 89.42                | 120.60                | 113.60            | 126.59              | 110.88                 |
| 1991       | 79.85                | 120.41                | 113.40            | 132.05              | 109.46                 |
| 1990       |                      |                       |                   |                     |                        |
| Enero      | 96.15                | 120.34                | 109.26            | 121.24              | 106.75                 |
| Febrero    | 94.98                | 117.11                | 99.32             | 120.75              | 94.84                  |
| Marzo      | 90.88                | 124.10                | 100.15            | 114.27              | 97.19                  |
| Abril      | 58.81                | 90.62                 | 80.17             | 72.42               | 81.77                  |
| Mayo       | 88.13                | 114.49                | 115.92            | 142.95              | 110.27                 |
| Junio      | 84.54                | 122.94                | 112.45            | 106.00              | 113.80                 |
| Julio      | 90.94                | 133.97                | 127.41            | 130.95              | 126.67                 |
| Agosto     | 107.84               | 136.43                | 137.19            | 160.88              | 132.23                 |
| Septiembre | 98.04                | 132.58                | 126.54            | 148.16              | 122.01                 |
| Octubre    | 100.08               | 134.29                | 134.81            | 160.46              | 129.45                 |
| Noviembre  | 89.42                | 119.92                | 125.00            | 149.05              | 119.97                 |
| Diciembre  | 73.21                | 100.40                | 94.98             | 91.95               | 95.61                  |
| 1991       |                      |                       |                   |                     |                        |
| Enero      | 67.18                | 103.56                | 97.27             | 100.41              | 96.61                  |
| Febrero    | 65.61                | 95.79                 | 83.17             | 85.90               | 82.60                  |
| Marzo      | 66.98                | 104.59                | 96.09             | 107.47              | 93.71                  |
| Abril      | 75.21                | 118.03                | 109.93            | 117.76              | 108.29                 |
| Mayo       | 80.38                | 126.27                | 115.14            | 134.12              | 111.17                 |
| Junio      | 86.54                | 128.24                | 118.66            | 147.43              | 112.65                 |
| Julio      | 93.53                | 139.10                | 135.22            | 167.22              | 128.53                 |
| Agosto     | 88.14                | 140.44                | 138.02            | 168.33              | 131.69                 |
| Septiembre | 84.52                | 127.67                | 128.09            | 161.56              | 121.09                 |
| Octubre    | 100.22               | 136.33                | 132.34            | 160.13              | 126.03                 |
| Noviembre  | 83.33                | 120.72                | 117.76            | 147.49              | 111.54                 |
| Diciembre  | 66.50                | 104.15                | 89.08             | 86.80               | 89.56                  |
| 1992       |                      |                       |                   |                     |                        |
| Enero      | 58.05                | 105.73                | 92.25             | 92.17               | 92.27                  |
| Febrero    | 64.83                | 106.35                | 96.46             | 114.69              | 92.04                  |
| Marzo      | 64.94                | 114.42                | 95.20             | 97.56               | 94.70                  |
| Abril      | 97.28                | 112.39                | 92.86             | 96.16               | 92.17                  |
| Mayo       | 66.82                | 117.78                | 97.99             | 101.37              | 95.09                  |
| Junio      | 71.81                | 124.07                | 106.47            | 121.11              | 103.40                 |
| Julio      | 74.02                | 119.85                | 116.30            | 128.53              | 113.74                 |
| Agosto     | 70.41                | 128.12                | 114.67            | 125.66              | 112.37                 |
| Septiembre | 75.31                | 126.1                 | 115.76            | 150.34              | 108.53                 |
| Octubre    | 76.17                | 129.59                | 119.44            | 156.69              | 111.65                 |
| Noviembre  | 75.82                | 122.44                | 117.31            | 150.93              | 110.28                 |
| Diciembre  | 60.02                | 108.94                | 102.53            | 107.78              | 101.43                 |

Fuente: Fundação Instituto Brasileiro de Geografia e Estatística (FIBGE).  
Indicadores Conyunturales de la Industria - producción física.

Nota: La ausencia de informaciones más actualizadas se debe a la huelga de IBGE.

Cuadro 5

**BRASIL: PRODUCCION INDUSTRIAL**  
**GRADO DE UTILIZACION DE LA CAPACIDAD INSTALADA**  
 (Porcentajes)

| Años y meses | Brasil<br>(IBRE/CEI) | Estado de<br>São Paulo<br>(FIESP) |
|--------------|----------------------|-----------------------------------|
| 1986         | 83.0                 | 80.5                              |
| 1987         | 79.9                 | 80.5                              |
| 1988         | 79.0                 | 79.2                              |
| 1989         | ERR                  | ERR                               |
| 1990         | ERR                  | ERR                               |
| 1989         |                      |                                   |
| Enero        | 78.1                 | 77.3                              |
| Abril        | 79.5                 | 77.8                              |
| Julio        | 83.6                 | 82.2                              |
| Octubre      | 83.0                 | 81.2                              |
| 1990         |                      |                                   |
| Enero        | 79.0                 | 78.6                              |
| Abril        | 61.0                 | 59.6                              |
| Julio        | 77.0                 | 76.5                              |
| Octubre      | 79.0                 | 77.3                              |
| 1991         |                      |                                   |
| Enero        | 68.0                 | 68.0                              |
| Abril        | 74.0                 | 71.9                              |
| Julio        | 78.0                 | 78.3                              |
| Octubre      | 78.0                 | 74.2                              |
| 1992         |                      |                                   |
| Enero        | 69.0                 | 67.8                              |
| Abril        | 72.0                 | 68.9                              |
| Julio        | 73.0                 | 72.8                              |
| Octubre      | 73.0                 | 72.8                              |
| 1993         |                      |                                   |
| Enero        | 72.0                 | 70.6                              |

Fuentes: Brasil: Instituto Brasileiro de Economia (IBRE),  
 Fundação Getúlio Vargas.  
 Estado de São Paulo: Federação das Indústrias do  
 Estado de São Paulo.

Cuadro 6

BRASIL: ESTADO DE SAO PAULO  
Evolución del comercio

(Variación en relación a igual periodo año anterior)

| TIPO DE PRODUCTO         | 1990                | 1991                | 1992                | 1992            |                 |                      | 1993  |                 |
|--------------------------|---------------------|---------------------|---------------------|-----------------|-----------------|----------------------|-------|-----------------|
|                          | ENERO/<br>DICIEMBRE | ENERO/<br>DICIEMBRE | ENERO/<br>DICIEMBRE | ENERO/<br>MARZO | ENERO/<br>JUNIO | ENERO/<br>SEPTIEMBRE | ENERO | ENERO/<br>MARZO |
| Bienes durables          | -2.9                | 2.0                 | -16.6               | -37.0           | -26.0           | -27.9                | -49.7 | -4.2            |
| Bienes semi-durables     | -16.1               | -6.7                | -17.4               | 2.0             | -12.0           | -10.1                | -65.5 | -14.1           |
| Bienes no durables       | -16.8               | -7.2                | -11.5               | -7.0            | -16.0           | -14.1                | -37.8 | -8.6            |
| Vehículos y construcción | -13.3               | -13.0               | -11.7               | -37.0           | -12.0           | -13.9                | -25.1 | 10.7            |
| Comercio total           | -11.7               | -1.6                | -13.4               | -26.0           | -17.0           | -18.7                | -41.7 | -1.7            |

FUENTE: Federação do Comercio Varejista Estado de São Paulo.

Cuadro 7

BRASIL: EVOLUCION DEL SALARIO MINIMO REAL  
(Indice 1986 = 100)

| Años/meses   | Salario mínimo Nominal | Salario mínimo Real (Indice Dic 1986=100) |        |
|--------------|------------------------|---|--------|
|              | Cr\$/mes               | IGP-DI a/                                 | ICV b/ |
| 1983         | 0.05                   | 117.59                                    | 108.40 |
| 1984         | 0.13                   | 98.03                                     | 98.82  |
| 1985         | 0.47                   | 99.34                                     | 100.46 |
| 1986         | 0.80                   | 100.00                                    | 100.00 |
| 1987 c/      | 2.00                   | 83.63                                     | 83.20  |
| 1988         | 15.35                  | 80.54                                     | 80.45  |
| 1989         | 230.57                 | 81.89                                     | 82.77  |
| 1990         | 4827.03                | 70.85                                     | 69.19  |
| 1991         | 29981.47               | 88.71                                     | 81.24  |
| 1992         | 282741.31              | 85.22                                     | 77.75  |
| 1991         |                        |   |        |
| Enero        | 12325.59               | 75.18                                     | 69.64  |
| Febrero      | 15895.46               | 80.05                                     | 73.89  |
| Marzo g/     | 17000.00               | 79.83                                     | 74.13  |
| Abril h/     | 20000.00               | 86.70                                     | 80.53  |
| Mayo h/      | 23131.68               | 94.13                                     | 86.64  |
| Junio h/     | 23131.68               | 85.68                                     | 77.55  |
| Julio h/     | 23131.68               | 75.93                                     | 68.44  |
| Agosto h/    | 36161.60               | 115.97                                    | 105.49 |
| Septiembre   | 42000.00               | 115.91                                    | 104.83 |
| Octubre      | 42000.00               | 92.10                                     | 84.55  |
| Noviembre    | 42000.00               | 73.15                                     | 67.45  |
| Diciembre i/ | 63000.00               | 89.83                                     | 81.72  |
| 1992         |                        |   |        |
| Enero        | 96037.00               | 107.93                                    | 99.08  |
| Febrero      | 96037.00               | 86.48                                     | 79.98  |
| Marzo        | 96037.00               | 71.65                                     | 66.18  |
| Abril        | 96037.00               | 60.44                                     | 55.10  |
| Mayo         | 230000.00              | 118.21                                    | 107.17 |
| Junio        | 230000.00              | 97.36                                     | 87.06  |
| Julio        | 230000.00              | 80.01                                     | 72.28  |
| Agosto       | 230000.00              | 63.73                                     | 58.06  |
| Septiembre   | 522186.94              | 113.60                                    | 104.51 |
| Octubre      | 522186.94              | 90.92                                     | 82.50  |
| Noviembre    | 522186.94              | 73.19                                     | 67.22  |
| Diciembre    | 522186.94              | 59.17                                     | 53.88  |
| 1993         |                        |   |        |
| Enero        | 1250700.00             | 116.82                                    | 105.97 |
| Febrero      | 1250700.00             | 83.76                                     | 90.97  |
| Marzo        | 1709400.00             | 89.57                                     | 98.91  |
| Abril        | 1709400.00             | 69.86                                     | 75.82  |
| Mayo         | 3003300.00             | 92.79                                     | 102.52 |

Fuente: Ministerio do Trabalho, Secretaria Nacional do Trabalho.

- a/ Salario nominal deflactado por el Indice General de Precios, disponibilidad interna.  
b/ Salario nominal deflactado por el Indice de Costo de Vida de Brasil de la Fundación Getúlio Vargas (FGV).  
c/ A partir de agosto de 1987 se considera el "Piso nacional de salario" que equivale al salario mínimo del mes anterior mas un "abono salarial".  
d/ Salario mínimo de abril y marzo prefijado por el Gobierno en base a una inflación prefijada de 0% para el mes.  
e/ Salario que incluye 5% de aumento según ley 8030.  
f/ A partir de este mes hasta febrero el salario se reajusta por indice de cesta basica.  
g/ Reajuste según nueva política salarial gobierno Collor. (medida provisória 295).  
h/ Salario de marzo más abono salarial. i/ Salario de septiembre más abono salarial.

CUADRO 8

## BRASIL: PERSONAL OCUPADO Y SALARIO REAL EN EL SECTOR MANUFACTURERO DEL ESTADO DE SAO PAULO

|                  | INDICE MENSUAL  |                 | VARIACIONES PORCENTUALES |              |                          |              |
|------------------|-----------------|-----------------|--------------------------|--------------|--------------------------|--------------|
|                  | (base:1978=100) |                 | HASTA EL MES b/          |              | ACUMULADO EN 12 MESES c/ |              |
|                  | Empleo          | Salario Real a/ | Empleo                   | Salario Real | Empleo                   | Salario Real |
| <b>Promedios</b> |                 |                 |                          |              |                          |              |
| 1985             | 94.8            | 140.5           | ...                      | ...          | ...                      | ...          |
| 1986             | 104.3           | 175.9           | ...                      | ...          | ...                      | ...          |
| 1987             | 106.5           | 167.1           | ...                      | ...          | ...                      | ...          |
| 1988             | 104.5           | 177.5           | -2.7                     | 1.3          | -1.5                     | -2.4         |
| 1989             | 105.5           | 193.3           | -0.6                     | 5.9          | -0.6                     | 7.6          |
| 1990             | 103.3           | 165.9           | 1.2                      | -3.3         | 1.0                      | 1.7          |
| 1991             | 95.2            | 146.4           | -9.3                     | -21.3        | -6.8                     | -19.2        |
| <b>1990</b>      |                 |                 |                          |              |                          |              |
| Enero            | 107.6           | 203.1           | 4.2                      | 7.3          | 1.4                      | 8.3          |
| Febrero          | 107.3           | 190.7           | 4.1                      | 11.4         | 1.9                      | 9.8          |
| Marzo            | 106.3           | 183.3           | 3.8                      | 9.6          | 2.3                      | 10.0         |
| Abril            | 104.3           | 143.9           | 3.1                      | 1.7          | 2.5                      | 7.9          |
| Mayo             | 102.7           | 135.7           | 2.2                      | -4.2         | 2.4                      | 5.6          |
| Junio            | 101.7           | 146.1           | 1.3                      | -6.2         | 2.1                      | 4.5          |
| Julio            | 102.0           | 162.2           | 0.6                      | -7.2         | 1.7                      | 2.7          |
| Agosto           | 102.2           | 173.9           | 0.0                      | -7.8         | 1.1                      | 0.9          |
| Septiembre       | 102.6           | 166.6           | -0.6                     | -8.3         | 0.4                      | -0.8         |
| Octubre          | 102.5           | 158.8           | -1.0                     | -9.9         | -0.3                     | -4.3         |
| Noviembre        | 101.7           | 167.4           | -1.5                     | -12.2        | -1.0                     | -9.4         |
| Diciembre        | 98.9            | 158.7           | -2.1                     | -14.2        | -2.1                     | -14.2        |
| <b>1991</b>      |                 |                 |                          |              |                          |              |
| Enero            | 96.6            | 134.4           | -10.2                    | -33.8        | -3.3                     | -17.6        |
| Febrero          | 95.3            | 125.4           | -10.7                    | -34.0        | -4.5                     | -21.3        |
| Marzo            | 94.5            | 120.8           | -10.8                    | -34.0        | -5.7                     | -24.3        |
| Abril            | 94.5            | 137.2           | -10.5                    | -28.2        | -6.5                     | -23.3        |
| Mayo             | 94.6            | 151.5           | -10.0                    | -21.9        | -7.0                     | -21.0        |
| Junio            | 94.9            | 152.1           | -9.4                     | -18.1        | -7.3                     | -19.7        |
| Julio            | 95.7            | 155.3           | -9.0                     | -16.2        | -7.6                     | -19.1        |
| Agosto           | 96.3            | 152.7           | -8.6                     | -15.6        | -7.7                     | -19.3        |
| Septiembre       | 96.3            | 152.2           | -8.3                     | -14.9        | -7.8                     | -19.1        |
| Octubre          | 95.8            | 144.3           | -8.2                     | -14.3        | -8.0                     | -18.0        |
| Noviembre        | 94.6            | 166.5           | -8.0                     | -13.1        | -8.1                     | -15.2        |
| Diciembre        | 93.6            | 164.0           | -7.8                     | -11.8        | -7.8                     | -11.8        |
| <b>1992 d/</b>   |                 |                 |                          |              |                          |              |
| Enero            | 92.7            | 150.4           | -4.0                     | 11.9         | -7.3                     | -7.8         |
| Febrero          | 91.7            | 146.6           | -3.9                     | 14.3         | -6.7                     | -3.4         |
| Marzo            | 91.3            | 153.5           | -3.7                     | 18.4         | -6.1                     | 1.8          |
| Abril            | 90.3            | 154.1           | -3.9                     | 16.8         | -5.6                     | 3.1          |
| Mayo             | 89.7            | 156.7           | -4.2                     | 13.7         | -5.4                     | 2.5          |
| Junio            | 89.2            | 160.5           | -4.5                     | 12.2         | -5.4                     | 2.6          |
| Julio            | 88.9            | 167.1           | -4.9                     | 11.5         | -5.4                     | 3.7          |
| Agosto           | 88.3            | 163.5           | -5.3                     | 10.9         | -5.6                     | 5.5          |
| Septiembre       | 87.6            | 159.0           | -5.7                     | 10.1         | -5.9                     | 6.8          |
| Octubre          | 87.3            | 156.3           | -6.0                     | 9.9          | -6.1                     | 8.3          |
| Noviembre        | 86.6            | 178.2           | -6.3                     | 9.6          | -6.2                     | 9.1          |
| Diciembre        | 85.8            | 167.8           | -6.4                     | 8.9          | -6.4                     | 8.9          |
| <b>1993 d/</b>   |                 |                 |                          |              |                          |              |
| Enero            | 85.8            | 161.9           | -7.5                     | 7.6          | -6.7                     | 8.6          |
| Febrero          | 85.5            | 163.2           | -7.1                     | 9.5          | -7.0                     | 8.3          |
| Marzo            | 86.1            | 178.1           | -6.7                     | 11.7         | -7.2                     | 7.7          |
| Abril            | 84.6            | 171.4           | -6.6                     | 11.6         | -7.3                     | 7.6          |

Fuente: Federação das Indústrias do Estado de São Paulo-FIESP.

a/ Total Salarios nominales deflactados por el Indice de Costo de Vida de São Paulo,(ICV-SP).

b/ Sobre igual periodo del año anterior.

c/ Sobre los 12 meses inmediatamente anteriores.

d/ Cifras revisadas.

Cuadro 9

BRASIL: INDICE MENSUAL DE EMPLEO URBANO TOTAL Y POR SECTORES DE ACTIVIDAD  
(Base: Diciembre 1984=100)

| Periodo    | Total  | Extractiva<br>Mineral | Industria<br>manufac-<br>turera | Servicios<br>Industriales<br>de utilidade<br>publica a/ | Construcción<br>civil | Comercio | Servicios | Adminis-<br>tración<br>Pública | Agropecu-<br>aria |
|------------|--------|-----------------------|---------------------------------|---|-----------------------|----------|-----------|--------------------------------|-------------------|
| 1985       | 104.83 |                       | 106.95                          |   | 103.78                | 105.99   | 105.11    | 101.46                         |                   |
| 1986       | 110.02 |                       | 117.39                          |   | 110.99                | 113.39   | 107.56    | 102.62                         |                   |
| 1987       | 110.87 |                       | 114.46                          |   | 110.60                | 114.16   | 111.47    | 103.97                         |                   |
| 1988       | 113.33 |                       | 115.77                          |   | 118.16                | 115.82   | 114.74    | 106.08                         |                   |
| 1989       | 115.21 |                       | 118.85                          |   | 114.98                | 120.97   | 118.14    | 106.01                         |                   |
| 1990       | 114.86 |                       | 116.21                          |   | 111.51                | 123.19   | 118.86    | 106.20                         |                   |
| 1991       | 111.52 |                       | 108.51                          |   | 104.60                | 118.10   | 116.65    | 106.40                         | 100.11            |
| 1990       |        |                       |                                 |   |                       |          |           |                                |                   |
| Enero      | 117.28 |                       | 119.78                          |   | 115.80                | 123.60   | 119.71    | 105.93                         |                   |
| Febrero    | 117.29 |                       | 119.17                          |   | 116.52                | 123.56   | 120.14    | 105.97                         |                   |
| Marzo      | 117.07 |                       | 118.48                          |   | 114.31                | 123.45   | 120.40    | 105.95                         |                   |
| Abril      | 115.82 |                       | 116.15                          |   | 109.97                | 122.86   | 119.61    | 106.05                         |                   |
| Mayo       | 115.16 | 113.58                | 115.03                          | 109.00  | 108.66                | 122.59   | 118.81    | 106.19                         | 106.97            |
| Junio      | 115.06 | 101.75                | 115.18                          | 109.88  | 109.16                | 122.76   | 118.26    | 106.27                         | 107.19            |
| Julio      | 115.32 | 101.51                | 115.74                          | 109.77  | 110.99                | 123.13   | 118.13    | 106.37                         | 107.20            |
| Agosto     | 115.72 | 101.22                | 116.30                          | 109.76  | 112.79                | 123.52   | 118.39    | 106.44                         | 107.11            |
| Septiembre | 116.15 | 102.72                | 117.03                          | 109.76  | 113.28                | 123.98   | 118.80    | 106.48                         | 106.73            |
| Octubre    | 115.86 | 100.11                | 116.66                          | 109.78  | 111.98                | 123.82   | 118.65    | 106.42                         | 105.18            |
| Noviembre  | 114.78 | 98.52                 | 114.27                          | 109.67  | 109.18                | 123.47   | 118.28    | 106.28                         | 102.19            |
| Diciembre  | 102.81 | 97.02                 | 110.70                          | 109.46  | 105.50                | 121.49   | 117.13    | 106.05                         | 99.30             |
| 1991       |        |                       |                                 |   |                       |          |           |                                |                   |
| Enero      | 111.74 | 95.75                 | 108.59                          | 109.37  | 105.43                | 119.67   | 116.64    | 105.92                         | 98.32             |
| Febrero    | 111.02 | 95.15                 | 107.18                          | 109.20  | 104.49                | 118.50   | 116.42    | 105.84                         | 97.87             |
| Marzo      | 110.63 | 94.60                 | 106.64                          | 109.03  | 103.09                | 117.84   | 116.19    | 105.96                         | 97.92             |
| Abril      | 110.76 | 94.50                 | 107.13                          | 108.42  | 103.05                | 117.69   | 116.20    | 106.18                         | 98.26             |
| Mayo       | 111.13 | 94.34                 | 108.14                          | 108.22  | 102.73                | 117.69   | 116.28    | 106.32                         | 100.62            |
| Junio      | 111.64 | 94.44                 | 109.09                          | 107.94  | 103.15                | 118.01   | 116.62    | 106.48                         | 102.25            |
| Julio      | 112.04 | 94.59                 | 109.85                          | 107.91  | 104.43                | 118.20   | 116.84    | 106.60                         | 102.59            |
| Agosto     | 112.40 | 94.83                 | 110.49                          | 107.74  | 105.68                | 118.40   | 117.04    | 106.74                         | 102.59            |
| Septiembre | 112.84 | 94.90                 | 110.99                          | 107.59  | 106.81                | 118.92   | 117.53    | 106.71                         | 102.64            |
| Octubre    | 112.45 | 94.29                 | 110.14                          | 107.41  | 106.81                | 118.48   | 117.35    | 106.72                         | 101.69            |
| Noviembre  | 111.57 | 93.91                 | 108.14                          | 107.06  | 105.93                | 117.90   | 116.95    | 106.75                         | 99.45             |
| Diciembre  | 109.99 | 92.95                 | 105.79                          | 106.95  | 103.60                | 115.88   | 115.76    | 106.55                         | 97.06             |
| 1992       |        |                       |                                 |   |                       |          |           |                                |                   |
| Enero      | 109.55 | 92.16                 | 104.92                          | 106.54  | 104.69                | 114.85   | 115.52    | 106.52                         | 97.25             |
| Febrero    | 109.19 | 92.09                 | 104.00                          | 106.53  | 105.34                | 113.94   | 115.45    | 106.64                         | 97.46             |
| Marzo      | 108.82 | 91.75                 | 103.33                          | 106.50  | 105.37                | 113.11   | 115.22    | 106.82                         | 97.42             |
| Abril      | 108.53 | 91.64                 | 102.87                          | 106.50  | 104.95                | 112.35   | 115.10    | 106.98                         | 97.13             |
| Mayo       | 108.64 | 91.48                 | 103.02                          | 106.44  | 104.86                | 112.13   | 115.25    | 107.13                         | 98.75             |
| Junio      | 108.63 | 91.29                 | 102.90                          | 106.57  | 104.76                | 111.89   | 115.27    | 107.29                         | 100.30            |
| Julio      | 108.50 | 91.18                 | 102.61                          | 106.74  | 104.33                | 111.86   | 115.15    | 107.43                         | 100.43            |
| Agosto     | 108.33 | 90.70                 | 102.47                          | 106.92  | 103.71                | 111.64   | 114.99    | 107.54                         | 99.81             |
| Septiembre | 108.45 | 90.65                 | 102.55                          | 106.96  | 103.72                | 112.03   | 115.13    | 107.48                         | 99.54             |
| Octubre    | 108.30 | 89.72                 | 102.28                          | 106.94  | 103.19                | 112.24   | 114.99    | 107.43                         | 98.74             |
| Noviembre  | 108.12 | 88.76                 | 101.85                          | 106.69  | 101.97                | 112.96   | 114.84    | 107.38                         | 96.81             |
| Diciembre  | 106.87 | 87.54                 | 100.31                          | 106.34  | 98.93                 | 112.10   | 113.76    | 106.96                         | 93.10             |
| 1993       |        |                       |                                 |   |                       |          |           |                                |                   |
| Enero      | 107.07 | 87.51                 | 100.66                          | 106.72  | 99.42                 | 112.19   | 113.90    | 106.79                         | 94.37             |

Fuente: Ministerio do Trabalho y Previdência y Organización Internacional del Trabajo (OIT) con base en los datos del Cadastro General de Empleados y Desempleados - Ley 4923/65.

Nota: Empleos sujetos a la Reglamentación de las Leyes de Trabajo, CLT.  
a/ Distribución de energía eléctrica, agua, gas y recolección de basura.

CUADRO 10

BRASIL: TASAS DE DESEMPLEO ABIERTA EN LAS PRINCIPALES AREAS METROPOLITANAS  
(Relación entre Personas desocupadas y Personas económicamente activas)

|                   | Tasa<br>media a/ | RIO DE<br>JANEIRO | SAO<br>PAULO | BELO<br>HORIZONTE | PORTO<br>ALEGRE | SALVADOR | RECIFE |
|-------------------|------------------|-------------------|--------------|-------------------|-----------------|----------|--------|
| Promedios anuales |                  |                   |              |                   |                 |          |        |
| 1980              | 6.30             | 7.50              | 5.60         | 7.60              | 4.60            | 7.30     | 6.80   |
| 1981              | 7.90             | 8.60              | 7.70         | 9.00              | 5.80            | 9.00     | 8.60   |
| 1982              | 6.30             | 6.50              | 6.00         | 7.00              | 5.30            | 6.30     | 7.50   |
| 1983              | 6.70             | 6.20              | 6.80         | 7.80              | 6.70            | 5.60     | 8.00   |
| 1984              | 7.10             | 6.80              | 7.00         | 8.20              | 7.10            | 7.80     | 9.00   |
| 1985              | 5.30             | 4.20              | 4.50         | 4.90              | 5.10            | 5.40     | 5.70   |
| 1986              | 3.60             | 3.50              | 3.35         | 3.72              | 3.87            | 4.55     | 4.38   |
| 1987              | 3.74             | 3.24              | 3.77         | 3.93              | 3.93            | 4.10     | 5.20   |
| 1988              | 3.84             | 3.09              | 4.03         | 4.02              | 3.65            | 4.63     | 5.57   |
| 1989              | 3.35             | 2.76              | 3.50         | 3.39              | 2.58            | 4.39     | 5.31   |
| 1990              | 4.28             | 3.50              | 4.55         | 4.09              | 3.72            | 5.39     | 5.70   |
| 1991              | 4.83             | 3.59              | 5.52         | 4.11              | 4.34            | 5.64     | 5.90   |
| 1990              |                  |                   |              |                   |                 |          |        |
| Enero             | 3.30             | 3.23              | 3.06         | 3.27              | 2.52            | 4.48     | 5.05   |
| Febrero           | 3.43             | 2.95              | 3.55         | 3.88              | 2.51            | 4.35     | 4.80   |
| Marzo             | 4.04             | 3.50              | 4.08         | 4.36              | 3.42            | 4.54     | 5.96   |
| Abril             | 4.78             | 3.86              | 5.06         | 4.64              | 4.49            | 5.90     | 6.07   |
| Mayo              | 5.27             | 4.41              | 5.52         | 5.46              | 4.28            | 6.51     | 7.00   |
| Junio             | 4.90             | 3.76              | 5.42         | 4.68              | 4.24            | 5.48     | 6.61   |
| Julio             | 4.53             | 3.24              | 5.01         | 4.39              | 4.00            | 5.58     | 6.40   |
| Agosto            | 4.50             | 3.51              | 4.89         | 3.64              | 3.93            | 6.07     | 6.34   |
| Septiembre        | 4.25             | 3.44              | 4.64         | 3.84              | 3.72            | 5.60     | 4.92   |
| Octubre           | 4.21             | 3.52              | 4.45         | 3.76              | 3.94            | 5.12     | 5.66   |
| Noviembre         | 4.25             | 3.51              | 4.67         | 3.81              | 3.65            | 5.33     | 4.95   |
| Diciembre         | 3.93             | 3.07              | 4.22         | 3.37              | 3.91            | 5.70     | 4.59   |
| 1991              |                  |                   |              |                   |                 |          |        |
| Enero             | 5.23             | 4.24              | 5.91         | 4.77              | 4.56            | 5.43     | 6.10   |
| Febrero           | 5.40             | 3.81              | 6.37         | 5.00              | 5.48            | 5.18     | 6.44   |
| Marzo             | 5.89             | 4.24              | 7.22         | 5.06              | 5.14            | 5.76     | 6.33   |
| Abril             | 5.76             | 4.13              | 6.93         | 4.47              | 5.44            | 6.06     | 6.67   |
| Mayo              | 5.70             | 4.54              | 6.49         | 4.61              | 5.04            | 7.26     | 6.21   |
| Junio             | 4.86             | 3.63              | 5.61         | 4.31              | 3.90            | 5.30     | 5.30   |
| Julio             | 3.82             | 2.55              | 4.34         | 3.18              | 3.15            | 4.46     | 4.46   |
| Agosto            | 4.03             | 2.84              | 4.38         | 3.67              | 3.82            | 5.67     | 5.76   |
| Septiembre        | 4.35             | 3.38              | 4.43         | 3.63              | 4.03            | 6.22     | 7.05   |
| Octubre           | 4.26             | 3.28              | 4.52         | 3.74              | 3.95            | 6.30     | 5.65   |
| Noviembre         | 4.45             | 3.40              | 5.03         | 3.70              | 4.28            | 4.83     | 6.06   |
| Diciembre         | 4.15             | 3.04              | 4.98         | 3.15              | 3.33            | 5.23     | 4.72   |
| 1992              |                  |                   |              |                   |                 |          |        |
| Enero             | 4.86             | 3.60              | 5.79         | 3.95              | 3.63            | 5.54     | 6.13   |
| Febrero           | 6.36             | 4.43              | 7.58         | 5.76              | 5.43            | 6.38     | 8.35   |
| Marzo             | 6.14             | 4.01              | 7.11         | 5.21              | 6.24            | 7.16     | 8.54   |
| Abril             | 5.86             | 4.03              | 6.39         | 5.58              | 5.90            | 6.00     | 9.43   |
| Mayo              | 6.53             | 4.71              | 7.10         | 5.69              | 6.23            | 7.25     | 10.17  |
| Junio b/          | ...              | ...               | ...          | ...               | ...             | ...      | ...    |
| Julio b/          | ...              | ...               | ...          | ...               | ...             | ...      | ...    |
| Agosto            | 5.90             | 4.04              | 6.71         | 4.54              | ..b/            | 6.06     | 9.31   |
| Septiembre        | 5.74             | 3.84              | 6.57         | 4.36              | 6.69            | 6.29     | 8.57   |
| Octubre           | 5.77             | 3.92              | 6.60         | 4.43              | 5.60            | 7.56     | 8.62   |
| Noviembre         | 5.82             | 4.21              | 6.34         | 4.62              | 4.70            | 8.90     | 8.77   |
| Diciembre         | 4.50             | 3.47              | 4.78         | 4.00              | 3.92            | 6.24     | 6.61   |
| 1993              |                  |                   |              |                   |                 |          |        |
| Enero             | 5.99             | 4.01              | ...          | ...               | ...             | ...      | ...    |
| Febrero           | 5.77             | 3.87              | ...          | ...               | 4.48            | ...      | ...    |
| Marzo             | 5.88             | 4.47              | 6.20         | 5.19              | 4.81            | 7.55     | 9.85   |

FUENTE: Fundação Instituto de Geografia e Estatística (FIBGE); Encuesta mensual de empleo.

Nota: Edad mínima 15 años; periodo de referencia: semana.

La ausencia de informaciones más actualizadas se debe a la huelga de IBGE.

a/ Ponderado por la fuerza de trabajo en cada area metropolitana.

b/ No publicados, resultados aún pendientes. (Fuente IBGE).

Cuadro 11

BRASIL: COMERCIO EXTERIOR FOB  
(millones de dólares)

|                     | EXPORTACION |       |       |        |        | IMPORTACION |       |       |        |        | SALDO COMERCIAL |       |       |        |        |
|---------------------|-------------|-------|-------|--------|--------|-------------|-------|-------|--------|--------|-----------------|-------|-------|--------|--------|
|                     | 1989        | 1990  | 1991  | 1992a/ | 1993a/ | 1989        | 1990  | 1991  | 1992a/ | 1993a/ | 1989            | 1990  | 1991  | 1992a/ | 1993a/ |
| Datos mensuales     |             |       |       |        |        |             |       |       |        |        |                 |       |       |        |        |
| Enero               | 2751        | 2280  | 2929  | 2570   | 2420   | 1136        | 1678  | 1622  | 1662   | 1787   | 1615            | 602   | 1307  | 908    | 633    |
| Febrero             | 2263        | 1974  | 2270  | 2391   | 2935   | 1212        | 1252  | 1245  | 1529   | 1471   | 1051            | 722   | 1025  | 862    | 1464   |
| Marzo               | 2847        | 2232  | 2612  | 2901   | 3572   | 1192        | 1646  | 1463  | 1463   | 1997   | 1655            | 586   | 1149  | 1438   | 1575   |
| Abril               | 2399        | 2558  | 3024  | 2751   | 3027   | 1084        | 1363  | 1619  | 1504   | 2438   | 1315            | 1195  | 1405  | 1247   | 589    |
| Mayo                | 2832        | 3232  | 2913  | 2999   |        | 1469        | 1534  | 1577  | 1565   |        | 1363            | 1698  | 1336  | 1434   |        |
| Junio               | 3684        | 2510  | 2810  | 2971   |        | 1494        | 1369  | 1838  | 1633   |        | 2190            | 1141  | 972   | 1338   |        |
| Julio               | 3216        | 3082  | 2561  | 3464   |        | 1767        | 1576  | 1789  | 1931   |        | 1449            | 1506  | 772   | 1533   |        |
| Agosto              | 3372        | 3062  | 2806  | 3041   |        | 1904        | 1999  | 2153  | 1666   |        | 1468            | 1063  | 653   | 1375   |        |
| Septiembre          | 2950        | 2592  | 2070  | 3028   |        | 1825        | 1899  | 1672  | 1630   |        | 1125            | 693   | 398   | 1398   |        |
| Octubre             | 2746        | 2333  | 2656  | 3292   |        | 1708        | 2038  | 2248  | 1935   |        | 1038            | 295   | 408   | 1357   |        |
| Noviembre           | 2576        | 2665  | 2458  | 3327   |        | 1586        | 2263  | 2000  | 1761   |        | 990             | 402   | 458   | 1566   |        |
| Diciembre           | 2770        | 2894  | 2514  | 3509   |        | 1888        | 2044  | 1809  | 2177   |        | 870             | 850   | 705   | 1332   |        |
| Acumulado en el año |             |       |       |        |        |             |       |       |        |        |                 |       |       |        |        |
| Enero               | 2751        | 2280  | 2929  | 2570   | 2420   | 1136        | 1678  | 1622  | 1662   | 1787   | 1615            | 602   | 1307  | 908    | 633    |
| Febrero             | 5014        | 4254  | 5199  | 4961   | 5355   | 2348        | 2930  | 2867  | 3191   | 3258   | 2666            | 1324  | 2332  | 1770   | 2097   |
| Marzo               | 7861        | 6486  | 7811  | 7862   | 8927   | 3540        | 4576  | 4330  | 4654   | 5255   | 4321            | 1910  | 3481  | 3208   | 3672   |
| Abril               | 10260       | 9044  | 10835 | 10613  | 11954  | 4624        | 5939  | 5949  | 6158   | 7693   | 5636            | 3105  | 4886  | 4455   | 4261   |
| Mayo                | 13092       | 12276 | 13748 | 13612  |        | 6093        | 7473  | 7526  | 7723   |        | 6999            | 4803  | 6222  | 5889   |        |
| Junio               | 16776       | 14786 | 16558 | 16583  |        | 7587        | 8842  | 9364  | 9356   |        | 9189            | 5944  | 7194  | 7227   |        |
| Julio               | 19992       | 17868 | 19119 | 20047  |        | 9354        | 10418 | 11153 | 11287  |        | 10638           | 7450  | 7966  | 8760   |        |
| Agosto              | 23364       | 20930 | 21925 | 23088  |        | 11258       | 12417 | 13306 | 12953  |        | 12106           | 8513  | 8619  | 10135  |        |
| Septiembre          | 26314       | 23522 | 23995 | 26116  |        | 13083       | 14316 | 14978 | 14583  |        | 13231           | 9206  | 9017  | 11533  |        |
| Octubre             | 29060       | 25855 | 26651 | 29408  |        | 14791       | 16354 | 17226 | 16518  |        | 14269           | 9501  | 9425  | 12890  |        |
| Noviembre           | 31636       | 28520 | 29109 | 32735  |        | 16377       | 18617 | 19226 | 18279  |        | 15259           | 9903  | 9883  | 14456  |        |
| Diciembre           | 34406       | 31414 | 31623 | 36244  |        | 18265       | 20661 | 21035 | 20456  |        | 16141           | 10753 | 10588 | 15788  |        |

Fuente: Ministerio de Economía, Coordinadora Intercambio Comercial del Departamento de Comercio Exterior (DECEX-CIC), desde abril 1990.

Nota: cifras incluyen las revisiones oficiales recientes.

a/ Cifras sujetas a revisión.



Cuadro 12

## BRASIL: ESTRUCTURA DE LAS EXPORTACIONES

(en millones de dólares)

| ITEMS                              | COMPOSICION |       |            |       | TASA DE     |
|------------------------------------|-------------|-------|------------|-------|-------------|
|                                    | Enero-Mayo  |       | Enero-Mayo |       | CRECIMIENTO |
|                                    | 1992        | 1993  | 1992       | 1993  | Enero-Mayo  |
| TOTAL                              | 7860        | 36244 | 100.0      | 100.0 | 361.1       |
| 1.) Básicos                        | 1597        | 8875  | 20.3       | 24.5  | 455.7       |
| Carne de pollo                     | 95          | 170   | 1.2        | 0.5   | 78.9        |
| Harina de soya                     | 260         | 286   | 3.3        | 0.8   | 10.0        |
| Mineral de hierro                  | 470         | 490   | 6.0        | 1.4   | 4.3         |
| Soya en grano                      | 14          | 79    | 0.2        | 0.2   | 464.3       |
| Tobaco en hojas                    | 20          | 131   | 0.3        | 0.4   | 555.0       |
| 2.) Productos industrializados     | 2330        | 2769  | 29.6       | 7.6   | 18.8        |
| Semi-manufacturados                | 429         | 537   | 5.5        | 1.5   | 25.2        |
| Aluminio en bruto                  | 267         | 297   | 3.4        | 0.8   | 11.2        |
| Celulosa                           | 168         | 215   | 2.1        | 0.6   | 28.0        |
| Cueros y pieles                    | 86          | 122   | 1.1        | 0.3   | 41.9        |
| Semimanufacturas de hierro y acero | 257         | 282   | 3.3        | 0.8   | 9.7         |
| Manufacturados                     | 1901        | 2232  | 24.2       | 6.2   | 17.4        |
| Automobiles                        | 135         | 204   | 1.7        | 0.6   | 51.1        |
| Calzados                           | 300         | 507   | 3.8        | 1.4   | 69.0        |
| Carne de vacuno industrializadas   | 56          | 77    | 0.7        | 0.2   | 37.5        |
| Embarcaciones                      | 40          | 81    | 0.5        | 0.2   | 102.5       |
| Laminados planos                   | 290         | 390   | 3.7        | 1.1   | 34.5        |
| Omnibus                            | 43          | 107   | 0.5        | 0.3   | 148.8       |
| Partes y piezas de vehiculos       | 154         | 216   | 2.0        | 0.6   | 40.3        |
| 3.) Operaciones especiales         | 33          | 26    | 0.4        | 0.1   | -21.2       |

Fuente: Ministerio da Economia, Coordenadoria de Intercambio Comercial del Departamento de Comercio Exterior (DECEX-CIC).

Cuadro 13

BRASIL: EXPORTACIONES DE BIENES  
INDICE DE PRECIOS E INDICE DE QUANTUM Y DE VALOR

(Base igual periodo año anterior = 100)

(Datos: Enero/Octubre de 1991)

| ITEMS                            | 1991              |                   |                 |
|----------------------------------|-------------------|-------------------|-----------------|
|                                  | Indice de Precios | Indice de Quantum | Indice de Valor |
| TOTAL                            | 93.23             | 120.48            | 101.56          |
| a) Básicos                       | 104.20            | 99.33             | 103.67          |
| . Algodón en bruto               | 103.68            | 131.09            | 135.91          |
| . Cafe en grano                  | 100.38            | 144.48            | 145.03          |
| . Harina de soya                 | 99.32             | 92.02             | 91.39           |
| . Tabaco en hoja                 | 124.63            | 103.66            | 129.19          |
| . Mineral de hierro              | 107.80            | 98.71             | 106.40          |
| . Soya en grano                  | 99.41             | 53.68             | 53.29           |
| b) Productos Semi-manufacturados | 95.55             | 114.44            | 108.69          |
| c) Productos manufacturados      | 93.23             | 120.48            | 101.56          |
| . Azúcar refinada                | 87.76             | 72.54             | 63.66           |
| . Cafe industrializado           | 107.48            | 62.54             | 67.22           |
| . Calzados y componentes         | 117.86            | 93.09             | 109.72          |
| . Calderas y aparatos mecánicos  | 92.82             | 114.62            | 106.39          |
| . Maq. y aparatos electricos     | 26.66             | 370.10            | 98.69           |
| . Material de transporte         | 106.60            | 89.95             | 95.88           |
| . Productos siderúrgicos man.    | 109.40            | 108.02            | 118.18          |
| . Jugo de naranja concentrado    | 54.63             | 93.95             | 51.32           |

Fuente: Ministerio da Economia, Fazenda e Planejamento, CTIC/DECEX.

Cuadro 14a

## BRASIL: IMPORTACIONES DE BIENES, FOB

(Millones de dólares)

|                            | Valor |       |        | Composición |       |        | Tasas de crecimiento |       |        |
|----------------------------|-------|-------|--------|-------------|-------|--------|----------------------|-------|--------|
|                            | 1990  | 1991  | 1992a/ | 1990        | 1991  | 1992a/ | 1990                 | 1991  | 1992a/ |
| Total                      | 20661 | 21035 | 20542  | 100.0       | 100.0 | 100.0  | 13.1                 | 1.8   | -2.3   |
| Bienes de consumo          | 2789  | 2799  | 2210   | 13.5        | 13.3  | 10.5   | 6.3                  | 0.4   | -21.0  |
| Bienes intermedios         | 11940 | 12278 | 12632  | 57.8        | 58.4  | 60.1   | 10.8                 | 2.8   | 2.9    |
| Combustibles y lubricantes | 5363  | 4824  | 5000   | 26.0        | 22.9  | 23.8   | 22.1                 | -10.1 | 3.6    |
| Otros                      | 6577  | 7454  | 7632   | 31.8        | 35.4  | 36.3   | 3.1                  | 13.3  | 2.4    |
| Bienes de capital          | 5932  | 5958  | 5700   | 28.7        | 28.3  | 27.1   | 22.0                 | 0.4   | -4.3   |

Fuente: Banco del Brasil, Cartera de Comercio Exterior (CACEX) hasta 1989.

Desde 1990: Ministerio de Economía, Coordinadora de Intercambio Comercial del Departamento De Comercio Exterior (DECEX-CIC).

a/ Estimado a base de la información de enero-noviembre.

## Cuadro 15

BRASIL: IMPORTACIONES DE BIENES  
 INDICE DE PRECIOS, QUANTUM Y VALOR  
 ENERO-SEPTIEMBRE 1991

(Base: igual periodo año anterior)

| ITEMS                          | Indice de<br>Precios | Indice de<br>Quantum | Indice de<br>Valor |
|--------------------------------|----------------------|----------------------|--------------------|
| Total                          | 97.32                | 103.25               | 98.09              |
| a) Materias primas             | 95.75                | 120.74               | 111.35             |
| . Cereales                     | 96.51                | 239.56               | 231.21             |
| . Abonos y fertilizantes       | 99.39                | 113.94               | 113.24             |
| . Plásticos y sus productos    | 80.94                | 147.24               | 119.17             |
| . Caucho y sus productos       | 95.51                | 103.24               | 98.61              |
| . Papel cartón y sus productos | 103.96               | 137.73               | 143.17             |
| b) Bienes de consumo           | 82.39                | 160.18               | 110.87             |
| c) Combustibles                | 101.70               | 95.55                | 96.84              |
| . Petroleo en bruto            | 102.63               | 121.68               | 122.90             |
| d) Bienes de capital           | 97.32                | 103.25               | 98.09              |
| . Calderas e instrum.mecánicos | 92.96                | 100.77               | 97.39              |
| . Maq. y aparatos electricos   | 111.58               | 77.32                | 86.27              |
| . Material de transporte       | 82.53                | 178.17               | 128.33             |

Fuente: FUNCEX-Fundação Centro de Estudos de Comercio Exterior,  
 basada en datos oficiales.

Cuadro 16  
BRASIL: BALANCE DE PAGOS  
(Millones de dólares)

|   | 1988   | 1989   | 1990   | 1991  | 1992a/ |
|---|--------|--------|--------|-------|--------|
| Balance en cuenta corriente                           | 4172   | 1007   | -3509  | -1042 | 6590   |
| Balance comercial                                     | 16187  | 13385  | 6997   | 6688  | 12557  |
| Exportaciones de bienes y servicios                   | 36046  | 37495  | 35186  | 34948 | 39907  |
| Bienes FOB  | 33773  | 34375  | 31414  | 31620 | 36207  |
| Servicios reales b/                                   | 2273   | 3120   | 3772   | 3328  | 3700   |
| Transporte y seguros                                  | 1331   | 1361   | 1464   | 1517  | 1800   |
| Viajes  | 117    | 1224   | 1383   | 1002  | 1000   |
| Importaciones de bienes y servicios                   | 19859  | 24110  | 28189  | 28260 | 27350  |
| Bienes FOB  | 14605  | 18263  | 20661  | 21041 | 20542  |
| Servicios reales b/                                   | 5254   | 5847   | 7528   | 7219  | 6808   |
| Transporte y seguros                                  | 2393   | 2853   | 3176   | 3305  | 3300   |
| Viajes  | 705    | 750    | 1504   | 1214  | 1100   |
| Servicios de factores                                 | -12122 | -12604 | -11340 | -9286 | -8023  |
| Utilidad  | -2252  | -2914  | -1592  | -665  | -700   |
| Intereses recibidos                                   | 759    | 1304   | 1120   | 872   | 1042   |
| Intereses pagados                                     | -10591 | -10937 | -10868 | -9493 | -8365  |
| Trabajo y propiedad                                   | -38    | -57    | -      | -     | -      |
| Transferencias unilaterales privadas                  | 107    | 226    | 834    | 1556  | 2056   |
| Balance en cuenta de capital                          | -2461  | 693    | 4730   | 2139  | 9750   |
| Transferencias unilaterales oficiales                 | -13    | 18     | ...    | ...   | ...    |
| Capital de largo plazo                                | 451    | -3025  | -3780  | 5172  | 7588   |
| Inversión directa                                     | 2794   | 744    | ...    | 170   | 2836   |
| Inversión de cartera                                  | 176    | -421   | ...    | ...   | ...    |
| Otro capital de largo plazo                           | -2519  | -3348  | ...    | 5002  | 4752   |
| Sector oficial c/                                     | 7273   | 2737   | ...    | ...   | ...    |
| Prestamos recibidos                                   | 13355  | 30330  | ...    | ...   | ...    |
| Amortizaciones  | -6009  | -27541 | ...    | ...   | ...    |
| Bancos comerciales c/                                 | -2520  | -2415  | ...    | ...   | ...    |
| Prestamos recibidos                                   | 216    | 33     | ...    | ...   | ...    |
| Amortizaciones  | -2736  | -2448  | ...    | ...   | ...    |
| Otros sectores c/                                     | -7272  | -3670  | ...    | ...   | ...    |
| Prestamos recibidos                                   | 1193   | 1069   | ...    | ...   | ...    |
| Amortizaciones  | -8351  | -4609  | ...    | ...   | ...    |
| Capital de corto plazo                                | -2072  | 4520   | 8838   | -3033 | 2162   |
| Sector oficial  | -972   | 5351   | ...    | ...   | ...    |
| Bancos comerciales                                    | 406    | -291   | ...    | ...   | ...    |
| Otros sectores  | -1506  | -540   | ...    | ...   | ...    |
| Errores y omisiones netos                             | -827   | -819   | -328   | -876  | -1264  |
| Balance global d/                                     | 1711   | 1700   | 1221   | 221   | 15076  |
| Variación total de reservas<br>( - significa aumento) | -2114  | -1586  | -1035  | -23   | 15076  |
| Oro monetario   | -140   | -104   | -541   | 1004  | ...    |
| Derechos especiales de giro                           | -      | -      | -11    | -     | -      |
| Posición de reserva en el FMI                         | -      | -      | -      | -     | -      |
| Activos en divisas                                    | -1331  | -564   | 105    | -437  | -14670 |
| Otros activos e/                                      | 0      | -7     | 13     | ...   | ...    |
| Uso de crédito del FMI                                | -643   | -911   | -601   | -590  | -406   |

Fuente:1984-1989:CEPAL,sobre la base de información proporcionada por el Fondo Monetario Internacional.

1990-1993:CEPAL, sobre la base de información proporcionada por fuentes nacionales.

a/ Cifras preliminares.

b/ Incluye otros servicios no factoriales.

c/ Incluye Prestamos netos concedidos y Otros activos y pasivos.

d/ Es igual a la Variación total de las reservas (con signo contrario), más Asientos de contrapartida.

e/ Pagos por atraso de la deuda incluyendolos como ingreso de capital.

Cuadro 17

**BRASIL: RESERVAS INTERNACIONALES EN EL BANCO CENTRAL**  
(Balance en millones de dólares)

| Periodo    | Caja  | Liquidez |
|------------|-------|----------|
| Diciembre  |       |          |
| 1985       | 7690  | 10482    |
| 1986       | 4585  | 6760     |
| 1987       | 4433  | 7458     |
| 1988       | 5359  | 9536     |
| 1989       | 7268  | 9679     |
| 1990       | 8751  | 9973     |
| 1991       | 8522  | 9406     |
| 1991       |       |          |
| Enero      | 8552  | 9840     |
| Febrero    | 8600  | 9805     |
| Marzo      | 7468  | 8668     |
| Abril      | 7609  | 8808     |
| Mayo       | 8411  | 9665     |
| Junio      | 9225  | 10401    |
| Julio      | 8908  | 10113    |
| Agosto     | 8052  | 9261     |
| Septiembre | 7054  | 7956     |
| Octubre    | 7009  | 7987     |
| Noviembre  | 7037  | 7863     |
| Diciembre  | 8522  | 9406     |
| 1992       |       |          |
| Enero      | 9682  | 11866    |
| Febrero    | 11081 | 14378    |
| Marzo      | 13741 | 17062    |
| Abril      | 15162 | 18518    |
| Mayo       | 16919 | 20512    |
| Junio      | 18109 | 21703    |
| Julio      | 18941 | 22705    |
| Agosto a/  | 18932 | 23109    |
| Septiembre | ...   | ...      |
| Octubre    | ...   | ...      |
| Noviembre  | 19883 | 24124    |
| Diciembre  | 19008 | 23754    |
| 1993       |       |          |
| Enero      | 18800 | ...      |

Fuente: Bco Central/Depto. Económico-DEPEC. Informativo mensual.

Nota: Las Reservas Internacionales se refieren a los activos del Banco Central. La columna señala los activos disponibles. La columna Liquidez se refiere al concepto de liquidez internacional considerada por el FMI.

a/ Estimación preliminar.

Cuadro 18

## BRASIL: INDICADORES ECONOMICO-FINANCIEROS

| Periodo    | Tasa de cambio nominal<br>al final del periodo |                      |          | Indice Nacional de Precios<br>al Consumidor (INPC) a/ |                      |          |
|------------|--|----------------------|----------|---|----------------------|----------|
|            | Cruzeiros<br>por dolar                         | Variación Porcentual |          | Indice:<br>Diciembre<br>1990=100                      | Variación Porcentual |          |
|            |  | Mensual              | 12 meses |   | Mensual              | 12 meses |
| Diciembre  |  |                      |          |   |                      |          |
| 1988       | 0.76   | 28.65                | 947.13   | 0.30  | 28.43                | 993.30   |
| 1989       | 11.36  | 54.18                | 1401.55  | 5.94  | 51.28                | 1863.60  |
| 1990       | 170.06   | 17.52                | 1397.01  | 100.00  | 19.14                | 1585.20  |
| 1991       | 1068.80  | 27.18                | 528.48   | 575.82  | 24.15                | 475.10   |
| 1992       | 12387.50                                       | 24.50                | 1059.01  | 7297.89   | 27.89                | 1168.98  |
| 1991       |  |                      |          |   |                      |          |
| Enero      | 220.10   | 29.42                | 1141.40  | 120.95  | 20.95                | 1111.46  |
| Febrero    | 224.67   | 2.08                 | 633.26   | 145.38  | 20.20                | 736.92   |
| Marzo      | 238.93   | 6.35                 | 443.02   | 162.52  | 11.79                | 413.72   |
| Abril      | 260.73   | 9.12                 | 391.94   | 170.66  | 5.01                 | 370.44   |
| Mayo       | 284.70   | 9.19                 | 424.12   | 182.06  | 6.68                 | 367.68   |
| Junio      | 312.22   | 9.67                 | 452.70   | 201.78  | 10.83                | 364.29   |
| Julio      | 346.57   | 11.00                | 398.66   | 226.28  | 12.14                | 362.32   |
| Agosto     | 393.76   | 13.62                | 449.64   | 261.62  | 15.62                | 376.49   |
| Septiembre | 464.93   | 18.07                | 452.04   | 302.49  | 15.62                | 382.17   |
| Octubre    | 645.02   | 38.73                | 503.10   | 366.25  | 21.08                | 410.18   |
| Noviembre  | 840.40   | 30.29                | 480.75   | 463.23  | 26.48                | 451.89   |
| Diciembre  | 1068.80  | 27.18                | 528.48   | 575.10  | 24.15                | 475.10   |
| 1992       |  |                      |          |   |                      |          |
| Enero      | 1319.45  | 23.45                | 499.48   | 724.17  | 25.92                | 498.73   |
| Febrero    | 1630.85  | 23.60                | 625.89   | 901.44  | 24.48                | 520.06   |
| Marzo      | 1988.00  | 21.90                | 732.04   | 1096.33   | 21.62                | 574.58   |
| Abril      | 2396.10  | 20.53                | 819.00   | 1324.81   | 20.84                | 676.29   |
| Mayo       | 2849.10  | 18.91                | 900.74   | 1645.43   | 24.20                | 803.78   |
| Junio      | 3446.70  | 20.98                | 1003.93  | 1988.50   | 20.85                | 885.48   |
| Julio      | 4204.60  | 21.99                | 1113.20  | 2427.56   | 22.08                | 972.81   |
| Agosto     | 5131.00  | 22.03                | 1203.08  | 2970.85   | 22.38                | 1035.56  |
| Septiembre | 6400.00  | 24.73                | 1276.55  | 3683.26   | 23.98                | 1117.65  |
| Octubre    | 8034.10  | 25.53                | 1145.56  | 4643.49   | 26.07                | 1167.85  |
| Noviembre  | 9949.90  | 23.85                | 1083.95  | 5706.38   | 22.89                | 1131.87  |
| Diciembre  | 12387.50                                       | 24.50                | 1059.01  | 7297.89   | 27.89                | 1168.98  |
| 1993       |  |                      |          |   |                      |          |
| Enero      | 15720.00                                       | 26.90                | 1091.41  | 9397.49   | 28.77                | 1197.70  |
| Febrero    | 19858.00                                       | 26.32                | 1117.65  | 11727.13  | 24.79                | 1200.93  |
| Marzo      | 25121.00                                       | 26.50                | 1163.63  | 14961.47  | 27.58                | 1264.68  |
| Abril      | 32268.00                                       | 28.45                | 1246.69  | 19206.04  | 28.37                | 1349.72  |
| Mayo       | 40156.00                                       | 24.45                | 1309.43  | ...   | ...                  | ...      |

FUENTE: Banco Central do Brasil y IBGE.

a/ El INPC en su concepto restringido es el promedio de los Indices de precios al consumidor de las áreas metropolitanas.

CUADRO 19

BRASIL: TASAS DE VARIACION DE LOS PRECIOS

(porcentajes)

| INDICE   | 1991   |        |        |        |        |        |         |         |         |         |         |         | 1992    |         |         |         |         | 1993    |  |  |  |  |
|--|--------|--------|--------|--------|--------|--------|---------|---------|---------|---------|---------|---------|---------|---------|---------|---------|---------|---------|--|--|--|--|
|  | DIC.   | ENE.   | FEB.   | MAR.   | ABR.   | MAY.   | JUN.    | JUL.    | AGO.    | SEP.    | OCT.    | NOV.    | DIC.    | ENE.    | FEB.    | MAR.    | ABR.    | MAY.    |  |  |  |  |
| Precios al Consumidor - (INPC)                   |        |        |        |        |        |        |         |         |         |         |         |         |         |         |         |         |         |         |  |  |  |  |
| mensual  | 24.15  | 25.92  | 24.48  | 21.62  | 20.84  | 24.50  | 20.85   | 22.08   | 22.38   | 23.98   | 26.07   | 22.89   | 27.89   | 28.77   | 24.79   | 27.58   | 28.75   | ...     |  |  |  |  |
| 12 meses   | 475.82 | 499.48 | 520.83 | 575.42 | 677.24 | 807.07 | 889.08  | 976.75  | 1039.90 | 1122.53 | 1172.91 | 1134.83 | 1172.03 | 1200.82 | 1204.06 | 1267.97 | 1357.51 | ...     |  |  |  |  |
| General de Precios - (IGP-DI)                    |        |        |        |        |        |        |         |         |         |         |         |         |         |         |         |         |         |         |  |  |  |  |
| mensual  | 22.14  | 26.84  | 24.79  | 20.70  | 18.54  | 22.45  | 21.42   | 21.69   | 25.54   | 27.37   | 24.94   | 24.22   | 23.70   | 28.77   | 26.51   | 27.81   | 28.21   | 32.27   |  |  |  |  |
| 12 meses   | 480.23 | 513.66 | 532.30 | 611.60 | 675.73 | 791.66 | 885.48  | 962.87  | 1055.36 | 1166.53 | 1157.37 | 1141.97 | 1157.84 | 1176.98 | 1194.58 | 1270.84 | 1382.66 | 1501.57 |  |  |  |  |
| Precios al Mayor - (IPA-DI)                      |        |        |        |        |        |        |         |         |         |         |         |         |         |         |         |         |         |         |  |  |  |  |
| mensual  | 21.50  | 27.11  | 25.48  | 19.67  | 17.80  | 21.23  | 20.90   | 22.19   | 27.40   | 27.17   | 24.83   | 24.43   | 23.78   | 26.69   | 26.23   | 28.08   | 28.32   | 32.06   |  |  |  |  |
| 12 meses   | 471.67 | 503.93 | 523.35 | 594.05 | 649.81 | 762.01 | 858.15  | 941.14  | 1047.41 | 1166.97 | 1141.99 | 1131.21 | 1154.31 | 1150.17 | 1157.64 | 1246.02 | 1366.23 | 1497.21 |  |  |  |  |
| Precios al por mayor Industria de Transformación |        |        |        |        |        |        |         |         |         |         |         |         |         |         |         |         |         |         |  |  |  |  |
| mensual  | 25.89  | 27.57  | 26.42  | 21.61  | 19.37  | 22.25  | 25.89   | 20.81   | 26.02   | 24.63   | 25.05   | 24.41   | 24.20   | 26.68   | 27.95   | 31.49   | 28.43   | 29.96   |  |  |  |  |
| 12 meses   | 476.84 | 517.34 | 556.39 | 679.07 | 800.09 | 937.39 | 1072.32 | 1138.33 | 1232.89 | 1317.03 | 1293.51 | 1238.95 | 1220.97 | 1211.76 | 1227.63 | 1335.50 | 1444.45 | 1541.85 |  |  |  |  |
| Precios al por mayor Productos Agrícolas         |        |        |        |        |        |        |         |         |         |         |         |         |         |         |         |         |         |         |  |  |  |  |
| mensual  | 12.67  | 27.19  | 24.09  | 13.96  | 12.37  | 16.23  | 19.38   | 22.79   | 31.15   | 36.16   | 25.98   | 23.98   | 22.05   | 28.69   | 21.73   | 30.07   | 24.13   | 35.98   |  |  |  |  |
| 12 meses   | 475.63 | 496.06 | 476.82 | 440.35 | 397.25 | 447.83 | 529.51  | 612.09  | 726.90  | 911.33  | 910.05  | 982.14  | 1072.23 | 1086.06 | 1063.50 | 1227.98 | 1366.96 | 1616.23 |  |  |  |  |
| Costo de Vida- Brasil                            |        |        |        |        |        |        |         |         |         |         |         |         |         |         |         |         |         |         |  |  |  |  |
| mensual  | 23.80  | 25.70  | 23.88  | 20.86  | 20.10  | 23.13  | 23.11   | 20.45   | 24.48   | 26.13   | 26.61   | 22.74   | 24.75   | 30.08   | 28.41   | 25.70   | 30.46   | 29.94   |  |  |  |  |
| 12 meses   | 494.00 | 522.68 | 534.72 | 619.63 | 695.69 | 815.21 | 908.51  | 971.78  | 1055.21 | 1146.74 | 1173.19 | 1146.58 | 1156.14 | 1199.91 | 1247.45 | 1301.41 | 1422.29 | 1506.49 |  |  |  |  |
| Nacional de Construcción - (INCC)                |        |        |        |        |        |        |         |         |         |         |         |         |         |         |         |         |         |         |  |  |  |  |
| mensual  | 19.71  | 29.87  | 23.62  | 27.77  | 17.42  | 28.22  | 18.03   | 23.53   | 17.28   | 34.30   | 18.91   | 29.16   | 18.84   | 36.90   | 22.60   | 32.61   | 21.28   | 40.60   |  |  |  |  |
| 12 meses   | 486.30 | 550.63 | 596.37 | 721.34 | 803.26 | 923.20 | 996.10  | 1091.81 | 1119.36 | 1252.16 | 1207.09 | 1203.97 | 1194.49 | 1264.56 | 1253.30 | 1304.57 | 1350.74 | 1490.81 |  |  |  |  |
| Costo de Vida-São Paulo - (ICV-SP)               |        |        |        |        |        |        |         |         |         |         |         |         |         |         |         |         |         |         |  |  |  |  |
| mensual  | 23.25  | 25.89  | 21.57  | 21.74  | 22.73  | 22.53  | 22.45   | 21.10   | 23.16   | 24.41   | 26.46   | 21.89   | 25.29   | 27.42   | 25.10   | 25.16   | 28.74   | ...     |  |  |  |  |
| 12 meses   | 458.61 | 481.09 | 486.05 | 563.81 | 660.04 | 780.56 | 882.19  | 968.67  | 1050.30 | 1131.47 | 1144.16 | 1109.43 | 1129.45 | 1144.39 | 1180.52 | 1216.49 | 1280.96 | ...     |  |  |  |  |
| Costo de Vida-Distrito Federal                   |        |        |        |        |        |        |         |         |         |         |         |         |         |         |         |         |         |         |  |  |  |  |
| mensual  | 20.80  | 26.80  | 24.10  | 23.40  | 20.50  | 24.10  | 20.40   | 20.40   | 24.50   | 28.30   | 25.20   | 20.60   | 22.90   | 32.80   | 23.20   | 27.80   | 30.80   | 32.20   |  |  |  |  |
| 12 meses   | 568.09 | 605.73 | 601.37 | 714.24 | 805.10 | 914.12 | 1019.08 | 1081.03 | 1152.30 | 1252.88 | 1265.00 | 1182.63 | 1203.19 | 1260.12 | 1250.98 | 1295.59 | 1406.33 | 1498.12 |  |  |  |  |

- Fuente: 1) Fundação Instituto Brasileiro de Geografia e Estatística (FIBGE).  
 . Índice Nacional de Precios al Consumidor (INPC), Variación acumulada ENERO-ABRIL ==> 163.95  
 2) Fundação Getúlio Vargas (FGV)  
 . Índice General de Precios en su concepto de disponibilidad interna (IGP-DI).  
 . Índice de Precios al por mayor en su concepto de disponibilidad interna (IPA-DI).  
 . Costo de Vida - Brasil.  
 . Índice Nacional de Construcción (INCC).  
 3) Fundação de Pesquisas Econômicas da Universidade de São Paulo (FIPE).  
 . Índice de Costo de Vida de São Paulo.  
 4) Companhia do Desenvolvimento do Planalto Central (CODEPLAN).  
 . Índice de Costo de Vida de Distrito Federal.



Cuadro 20  
BRASIL: VARIACION MENSUAL Y TRIMESTRAL ANUALIZADA DE LOS  
PRINCIPALES INDICES DE PRECIOS

|            | Indice general de Precios<br>(disponibilidad interna) a/<br>IGP-DI |                             | Indice de Precios al por mayor<br>(disponibilidad interna)<br>IPA-DI |                             | Indice nacional de precios<br>al consumidor b/<br>INPC |                             |
|------------|--|-----------------------------|--|-----------------------------|--|-----------------------------|
|            | Mensual  | Trimestral<br>Anualizada c/ | Mensual  | Trimestral<br>Anualizada c/ | Mensual  | Trimestral<br>Anualizada c/ |
| 1990       |  |                             |  |                             |  |                             |
| Enero      | 71.90  | 14598.6                     | 72.63  | 18838.7                     | 68.19  | 20264.9                     |
| Febrero    | 71.68  | 29374.8                     | 73.99  | 39907.5                     | 73.99  | 38308.2                     |
| Marzo      | 81.32  | 81890.8                     | 82.04  | 89277.8                     | 82.18  | 80679.4                     |
| Abril      | 11.33  | 14324.8                     | 9.98   | 14623.8                     | 14.67  | 17354.2                     |
| Mayo       | 9.08   | 2250.8                      | 9.93   | 2246.3                      | 7.31   | 2425.6                      |
| Junio      | 9.02   | 207.2                       | 7.32   | 183.4                       | 11.64  | 256.2                       |
| Julio      | 12.98  | 225.8                       | 11.57  | 200.2                       | 12.62  | 231.4                       |
| Agosto     | 12.93  | 274.3                       | 12.94  | 234.4                       | 12.18  | 295.7                       |
| Septiembre | 11.72  | 312.8                       | 11.06  | 283.5                       | 14.26  | 334.2                       |
| Octubre    | 14.16  | 330.3                       | 14.59  | 326.8                       | 14.43  | 362.8                       |
| Noviembre  | 17.45  | 403.5                       | 20.73  | 457.3                       | 16.92  | 446.1                       |
| Diciembre  | 16.46  | 494.5                       | 15.00  | 540.7                       | 19.14  | 545.6                       |
| 1991       |  |                             |  |                             |  |                             |
| Enero      | 19.93  | 624.2                       | 20.32  | 678.8                       | 20.95  | 705.8                       |
| Febrero    | 21.11  | 718.7                       | 21.57  | 700.7                       | 20.20  | 800.1                       |
| Marzo      | 7.25   | 488.9                       | 7.48   | 510.9                       | 11.79  | 597.7                       |
| Abril      | 8.74   | 298.0                       | 9.04   | 312.1                       | 5.01   | 296.4                       |
| Mayo       | 6.53   | 138.3                       | 5.45   | 133.3                       | 6.68   | 146.0                       |
| Junio      | 9.86   | 162.3                       | 8.77   | 144.7                       | 10.83  | 137.6                       |
| Julio      | 12.83  | 204.0                       | 12.45  | 176.7                       | 12.14  | 209.0                       |
| Agosto     | 15.49  | 320.0                       | 15.60  | 299.7                       | 15.60  | 326.1                       |
| Septiembre | 16.19  | 425.5                       | 15.17  | 402.4                       | 15.60  | 404.3                       |
| Octubre    | 25.85  | 713.3                       | 27.34  | 726.1                       | 21.08  | 585.4                       |
| Noviembre  | 25.76  | 1043.6                      | 25.52  | 1048.3                      | 26.68  | 888.4                       |
| Diciembre  | 22.14  | 1296.4                      | 21.50  | 1322.4                      | 24.15  | 1214.9                      |
| 1992       |  |                             |  |                             |  |                             |
| Enero      | 26.84  | 1340.9                      | 27.11  | 1312.1                      | 25.92  | 1438.1                      |
| Febrero    | 24.79  | 1296.9                      | 25.48  | 1310.3                      | 24.48  | 1334.0                      |
| Marzo      | 20.70  | 1232.2                      | 19.67  | 1227.3                      | 21.62  | 1220.7                      |
| Abril      | 18.54  | 916.3                       | 17.80  | 879.1                       | 20.84  | 1020.1                      |
| Mayo       | 22.45  | 842.2                       | 21.23  | 753.0                       | 24.50  | 1020.8                      |
| Junio      | 21.42  | 864.8                       | 20.90  | 788.6                       | 20.85  | 992.7                       |
| Julio      | 21.69  | 971.6                       | 22.19  | 928.7                       | 22.08  | 1038.3                      |
| Agosto     | 25.54  | 1083.9                      | 27.40  | 1154.7                      | 22.38  | 962.7                       |
| Septiembre | 27.37  | 1333.6                      | 27.17  | 1435.9                      | 23.98  | 1077.1                      |
| Octubre    | 24.94  | 1493.0                      | 24.83  | 1573.0                      | 26.07  | 1238.7                      |
| Noviembre  | 24.22  | 1427.0                      | 24.43  | 1422.4                      | 22.89  | 1261.2                      |
| Diciembre  | 23.70  | 1258.5                      | 23.78  | 1266.4                      | 27.89  | 1441.2                      |
| 1993       |  |                             |  |                             |  |                             |
| Enero      | 28.77  | 1432.9                      | 26.69  | 1349.7                      | 28.77  | 1577.5                      |
| Febrero    | 26.51  | 1549.1                      | 26.23  | 1435.4                      | 24.79  | 1683.7                      |
| Marzo      | 27.81  | 1779.4                      | 28.08  | 1660.1                      | 27.58  | 1666.5                      |
| Abril      | 28.21  | 1746.9                      | 28.32  | 1752.5                      | 28.37  | 1644.6                      |
| Mayo       | 32.27  | 2106.9                      | 32.06  | 2119.2                      | ...  | ...                         |

FUENTE: CEPAL, en base a datos de Fundação Getúlio Vargas (FGV) y Fundação Instituto Brasileiro de Geografia e Estatística (FIBGE).

- a/ El IGP-DI es el promedio ponderado del Índice de precios al por mayor (60%) del Índice de Costo de Vida en Rio de Janeiro (30%) y del Costo de la construcción civil (10%).  
b/ El INPC, en su concepto restringido, es el promedio de los índices de precios al consumidor de las Áreas metropolitanas; c/ Estimación anual basada en el trimestre que termina en el mes indicado.

Cuadro 21  
BRASIL: EVOLUCION DEL TIPO DE CAMBIO REAL  
(Base: 1985=100)

| Periodo       | Tipo de cambio<br>(promedio mes) |               | Indice de precios al por mayor,<br>productos manufacturados |                       | Tipo de<br>cambio<br>real<br>(2)x(4):(3)<br>(5) |
|---------------|----------------------------------|---------------|---|-----------------------|---|
|               | Cr\$/dólar<br>(1)                | Indice<br>(2) | Brasil<br>(3)   | Estados Unidos<br>(4) |   |
| 1986          | 0.01                             | 220.2         | 226.6   | 96.4                  | 93.6  |
| 1987          | 0.04                             | 638.0         | 659.7   | 98.9                  | 95.6  |
| 1988          | 0.26                             | 4350.2        | 5223.0  | 102.5                 | 85.3  |
| 1989          | 2.84                             | 47003.8       | 65843.9   | 107.6                 | 76.8  |
| 1990          | 67.41                            | 826671.8      | 1644155.9   | 111.6                 | 56.1  |
| 1991          | 405.53                           | 4973460.1     | 6849932.9   | 112.3                 | 81.5  |
| 1992          | 4512.69                          | 55344036.6    | 82274338.3  | 113.2                 | 76.1  |
| 1990          |                                  |               |   |                       |   |
| I trimestre   | 25.22                            | 309341.5      | 804309.0  | 109.6                 | 42.2  |
| II trimestre  | 52.41                            | 642802.3      | 1446741.1   | 109.1                 | 48.5  |
| III trimestre | 71.27                            | 874103.2      | 1844810.8   | 111.7                 | 52.9  |
| IV trimestre  | 120.71                           | 1480440.3     | 2480762.4   | 116.0                 | 69.2  |
| 1991          |                                  |               |   |                       |   |
| I trimestre   | 210.70                           | 2584004.8     | 3722282.1   | 113.2                 | 78.6  |
| II trimestre  | 274.34                           | 3364573.8     | 4421866.1   | 111.7                 | 85.0  |
| III trimestre | 376.38                           | 4616002.5     | 6530570.4   | 112.0                 | 79.2  |
| IV trimestre  | 760.70                           | 9329259.3     | 12725012.9  | 112.3                 | 82.3  |
| 1991          |                                  |               |   |                       |   |
| Enero         | 180.16                           | 2209500.1     | 3300285.6   | 115.0                 | 77.0  |
| Febrero       | 221.92                           | 2721648.9     | 3894337.0   | 113.0                 | 79.0  |
| Marzo         | 230.01                           | 2820865.4     | 3972223.7   | 111.5                 | 79.2  |
| Abril         | 252.18                           | 3092760.5     | 4091390.5   | 111.4                 | 84.2  |
| Mayo          | 272.98                           | 3347853.8     | 4339738.8   | 111.9                 | 86.3  |
| Junio         | 297.87                           | 3653107.2     | 4834469.0   | 111.9                 | 84.6  |
| Julio         | 328.92                           | 4033907.5     | 5529182.2   | 111.9                 | 81.6  |
| Agosto        | 371.28                           | 4553414.7     | 6473566.5   | 112.2                 | 78.9  |
| Septiembre    | 428.95                           | 5260685.3     | 7588962.6   | 112.0                 | 77.6  |
| Octubre       | 583.85                           | 7160394.3     | 9650124.8   | 112.4                 | 83.4  |
| Noviembre     | 740.37                           | 9079971.1     | 12794981.6  | 112.5                 | 79.8  |
| Diciembre     | 957.87                           | 11747412.6    | 15729932.3  | 111.9                 | 83.6  |
| 1992          |                                  |               |   |                       |   |
| I trimestre   | 1496.85                          | 18357557.7    | 25428446.6  | 111.7                 | 80.7  |
| II trimestre  | 2658.74                          | 32607010.1    | 46212978.8  | 113.0                 | 80.2  |
| III trimestre | 4757.63                          | 58348046.0    | 87488659.0  | 114.0                 | 76.2  |
| IV trimestre  | 9137.53                          | 112063532.9   | 169967268.9   | 114.1                 | 75.2  |
| 1992          |                                  |               |   |                       |   |
| Enero         | 1197.38                          | 14684787.0    | 20066674.0  | 111.5                 | 81.6  |
| Febrero       | 1478.66                          | 18134432.8    | 25368289.3  | 111.9                 | 80.0  |
| Marzo         | 1814.52                          | 22253453.2    | 30850376.6  | 111.8                 | 80.6  |
| Abril         | 2197.84                          | 26954527.6    | 36862094.5  | 112.1                 | 82.0  |
| Mayo          | 2628.64                          | 32237901.5    | 45063910.5  | 113.0                 | 80.8  |
| Junio         | 3149.73                          | 38628601.0    | 56712931.4  | 114.0                 | 77.6  |
| Julio         | 3829.20                          | 46961688.4    | 68514892.4  | 113.9                 | 78.1  |
| Agosto        | 4672.16                          | 57299833.4    | 86342467.4  | 113.9                 | 75.6  |
| Septiembre    | 5771.53                          | 70782616.1    | 107608617.1   | 114.1                 | 75.1  |
| Octubre       | 7214.90                          | 88484248.8    | 134564575.7   | 114.4                 | 75.2  |
| Noviembre     | 9046.80                          | 110950852.0   | 167411789.0   | 114.1                 | 75.6  |
| Diciembre     | 11150.88                         | 136755497.8   | 207925441.9   | 113.7                 | 74.8  |
| 1993          |                                  |               |   |                       |   |
| Enero         | 14059.14                         | 172422686.7   | 263399949.8   | 114.1                 | 74.7  |
| Febrero       | 17868.59                         | 219142159.1   | 337020235.8   | ...                   | ...   |
| Marzo         | 22469.25                         | 275565109.5   | 443147908.1   | ...                   | ...   |
| Abril         | 28728.94                         | 352334568.2   | 569134858.3   | ...                   | ...   |
| Mayo          | 36293.42                         | 445106100.8   | 739647661.8   | ...                   | ...   |

Fuente: Fondo Monetario Internacional, Estadísticas Financieras Internacionales (Mayo 1993) y Fundação Getúlio Vargas, Conjuntura Económica.

IBRE/FGV: Índice de Precios al por Mayor, industria de transformación.

a/ A partir del día 16 de marzo adelante el tipo de cambio se refiere al tipo de cambio "comercial o fluctuante".

Cuadro 22

BRASIL: TASAS DE INTERES MENSUALES  
(Tasas promedio mensuales en porcentaje)

|            | Tasas de captación          |                         |                      | Tasa de Referencia del Banco Central (TR) | Tasas de aplicación |                       | Tasa de Inflación a/ INPC |
|------------|-----------------------------|-------------------------|----------------------|---|---------------------|-----------------------|---------------------------|
|            | Operaciones mercado abierto | Certificado de depósito | Depósitos de ahorros |   | Capital de giro     | Credito al consumidor |                           |
| Diciembre  |                             |                         |                      |   |                     |                       |                           |
| 1988       | 22.13                       | 25.10                   | 22.17                |   | 26.51               | 26.77                 | 22.13                     |
| 1989       | 69.90                       | 64.22                   | 54.32                |   | 70.00               | 78.00                 | 51.28                     |
| 1990       | 22.84                       | 22.11                   | 19.99                |   | 24.00               | 34.00                 | 19.14                     |
| 1991       | 31.16                       | 28.40                   | 29.06                |   | 35.20               | 35.40                 | 24.15                     |
| 1992       | 26.40                       | 25.91                   | 24.57                |   | 29.00               | 32.50                 | 27.89                     |
| 1991       |                             |                         |                      |   |                     |                       |                           |
| Enero      | 21.00                       | 23.50                   | 20.81                | -   | 27.20               | 26.80                 | 20.95                     |
| Febrero    | 6.90                        | 11.00                   | 7.54                 | 7.00                                      | 13.60               | 13.80                 | 20.20                     |
| Marzo      | 8.97                        | 9.59                    | 9.04                 | 8.50                                      | 13.10               | 12.50                 | 11.79                     |
| Abril      | 9.60                        | 10.46                   | 9.48                 | 8.93                                      | 12.10               | 13.20                 | 5.01                      |
| Mayo       | 9.52                        | 10.46                   | 9.53                 | 8.99                                      | 13.10               | 12.50                 | 6.68                      |
| Junio      | 10.31                       | 12.25                   | 9.94                 | 9.40                                      | 14.60               | 15.10                 | 10.83                     |
| Julio      | 12.38                       | 11.77                   | 10.60                | 10.05                                     | 14.10               | 15.10                 | 12.14                     |
| Agosto     | 15.74                       | 14.35                   | 12.51                | 11.95                                     | 16.60               | 16.40                 | 15.62                     |
| Septiembre | 19.77                       | 20.10                   | 17.36                | 16.78                                     | 23.20               | 23.60                 | 15.62                     |
| Octubre    | 25.95                       | 21.20                   | 20.37                | 19.77                                     | 24.20               | 24.40                 | 21.08                     |
| Noviembre  | 32.41                       | 35.10                   | 31.17                | 30.52                                     | 39.20               | 40.10                 | 26.68                     |
| Diciembre  | 31.16                       | 28.40                   | 29.06                | 28.42                                     | 35.20               | 35.40                 | 24.15                     |
| 1992       |                             |                         |                      |   |                     |                       |                           |
| Enero      | 26.66                       | 28.90                   | 26.11                | 25.48                                     | 31.00               | 41.50                 | 25.92                     |
| Febrero    | 28.76                       | 29.56                   | 26.24                | 25.61                                     | 32.00               | 39.10                 | 24.48                     |
| Marzo      | 26.86                       | 30.15                   | 24.89                | 24.27                                     | 33.00               | 35.40                 | 21.62                     |
| Abril      | 23.92                       | 22.94                   | 21.69                | 21.08                                     | 26.00               | 34.00                 | 20.84                     |
| Mayo       | 22.99                       | 23.95                   | 20.40                | 19.81                                     | 26.50               | 30.00                 | 20.50                     |
| Junio      | 24.28                       | 24.05                   | 21.66                | 21.05                                     | 26.00               | 35.40                 | 20.85                     |
| Julio      | 26.26                       | 24.03                   | 24.31                | 23.69                                     | 27.00               | 37.00                 | 22.08                     |
| Agosto     | 25.66                       | 26.00                   | 23.84                | 23.22                                     | 29.00               | 35.40                 | 22.38                     |
| Septiembre | 27.65                       | 27.66                   | 26.01                | 25.38                                     | 30.50               | 32.00                 | 23.98                     |
| Octubre    | 28.50                       | 28.17                   | 25.70                | 25.07                                     | 31.00               | 33.60                 | 26.07                     |
| Noviembre  | 26.40                       | 26.40                   | 23.91                | 23.29                                     | 32.00               | 32.00                 | 22.89                     |
| Diciembre  | 26.40                       | 25.91                   | 24.57                | 23.95                                     | 29.00               | 32.50                 | 27.89                     |
| 1993       |                             |                         |                      |   |                     |                       |                           |
| Enero      | 29.1                        | 28.51                   | 27.39                | 26.76                                     | 35.00               | 35.40                 | 28.77                     |
| Febrero    | 28.80                       | 28.91                   | 27.03                | 26.40                                     | 35.00               | 36.10                 | 24.79                     |
| Marzo      | 28.90                       | 28.36                   | 26.44                | 25.81                                     | 36.00               | 37.20                 | 27.58                     |
| Abril      | 30.70                       | 30.54                   | 28.86                | 28.22                                     | 37.10               | 39.80                 | 28.75                     |
| Mayo       | 31.00                       | 31.87                   | 29.32                | 28.68                                     | 38.20               | 45.20                 | ...                       |

Fuente: CEPAL, sobre la base de datos de publicaciones financieras.

a/ 1985: Índice General de Precios en el concepto de disponibilidad interna ;

1986: Índice Nacional de Precios al Consumidor en su concepto amplio (enero y febrero) e Índice de Precios al Consumidor, febrero adelante.

1987: Índice de Precios al Consumidor (IPC) hasta mayo inclusive ; junio adelante Índice Nacional de Precios al Consumidor (INPC).

1988 y 1989 (hasta julio): Índice Nacional de Precios al Consumidor (INPC); 1989 - agosto: IPC; 1989 sep-dic. y 1990 - INPC.

b/ Tasa promedio aritmética de las financieras de São Paulo y Rio de Janeiro, en la última semana del mes.

c/ Incluye sólo 2 semanas; últimas dos semanas no hubo transacciones. d/ No se registraron negocios. e/ Cortísimo plazo.

Cuadro 23

**BRASIL: MEDIOS DE PAGO Y BASE MONETARIA**  
(Saldos en miles de millones de cruzeiros)

| PERIODO        | MEDIOS DE PAGO a/       |  |   | BASE MONETARIA b/       |  |   |
|----------------|-------------------------|--|---|-------------------------|--|---|
|                | Saldo a fin de cada mes | Variación en relación a diciembre del año anterior (%) | Variación en relación al mismo mes del año anterior (%) | Saldo a fin de cada mes | Variación en relación a diciembre del año anterior (%) | Variación en relación al mismo mes del año anterior (%) |
| <b>1990</b>    |                         |  |   |                         |  |   |
| Enero          | 118                     | 14.83  | 1352.98   | 80                      | 19.09  | 1850.45   |
| Febrero        | 231                     | 124.38   | 2599.54   | 140                     | 107.63   | 2742.72   |
| Marzo          | 612                     | 494.22   | 6180.45   | 342                     | 407.74   | 5830.40   |
| Abril          | 848                     | 722.71   | 6220.93   | 582                     | 763.27   | 8788.30   |
| Mayo           | 1143                    | 1008.84  | 8041.69   | 922                     | 1266.66  | 10434.16  |
| Junio          | 1168                    | 1032.99  | 7203.35   | 837                     | 1140.96  | 8153.76   |
| Julio          | 1189                    | 1053.67  | 6626.86   | 762                     | 1029.46  | 6810.91   |
| Agosto         | 1304                    | 1165.23  | 6205.42   | 782                     | 1059.16  | 5900.40   |
| Septiembre     | 1515                    | 1370.02  | 5305.72   | 921                     | 1266.45  | 5245.08   |
| Octubre        | 1510                    | 1364.96  | 3827.55   | 920                     | 1264.16  | 4021.70   |
| Noviembre      | 1787                    | 1633.52  | 3166.29   | 1026                    | 1421.99  | 2741.57   |
| Diciembre      | 2526                    | 2350.77  | 2350.77   | 1621                    | 2304.41  | 2304.41   |
| <b>1991</b>    |                         |  |   |                         |  |   |
| Enero          | 2139                    | -15.32   | 1707.23   | 1309                    | -19.25   | 1530.29   |
| Febrero        | 3231                    | 27.94  | 1297.44   | 1812                    | 11.77  | 1194.31   |
| Marzo          | 3441                    | 36.24  | 461.88  | 2024                    | 24.83  | 491.13  |
| Abril          | 3500                    | 38.58  | 312.83  | 2027                    | 25.03  | 248.23  |
| Mayo           | 3777                    | 49.54  | 230.52  | 2249                    | 38.75  | 144.10  |
| Junio          | 4411                    | 74.65  | 277.79  | 2475                    | 52.65  | 195.76  |
| Julio          | 4341                    | 71.88  | 265.12  | 2571                    | 58.60  | 237.63  |
| Agosto         | 4981                    | 97.21  | 282.01  | 2812                    | 73.45  | 259.79  |
| Septiembre     | 6139                    | 143.07   | 305.24  | 3210                    | 97.99  | 248.39  |
| Octubre        | 5921                    | 134.43   | 292.18  | 3479                    | 114.56   | 278.18  |
| Noviembre      | 7302                    | 189.11   | 308.73  | 4446                    | 174.25   | 333.25  |
| Diciembre      | 10749                   | 325.59   | 325.59  | 6342                    | 291.19   | 291.19  |
| <b>1992 c/</b> |                         |  |   |                         |  |   |
| Enero          | 10644                   | -0.98  | 397.68  | 5723                    | -9.76  | 337.18  |
| Febrero        | 13313                   | 23.85  | 311.97  | 8145                    | 28.43  | 349.51  |
| Marzo          | 13805                   | 28.43  | 301.19  | 8376                    | 32.06  | 313.86  |
| Abril          | 17653                   | 64.22  | 404.33  | 11041                   | 74.09  | 444.71  |
| Mayo           | 20740                   | 92.94  | 449.10  | 12100                   | 90.78  | 437.89  |
| Junio          | 26630                   | 147.74   | 503.68  | 13901                   | 119.18   | 461.69  |
| Julio          | 29881                   | 177.98   | 588.32  | 16743                   | 163.99   | 551.14  |
| Agosto         | 38653                   | 259.58   | 675.98  | 20404                   | 221.72   | 625.57  |
| Septiembre     | 46577                   | 333.29   | 658.65  | 25461                   | 301.46   | 693.19  |
| Octubre        | 57087                   | 431.07   | 864.13  | 32047                   | 405.30   | 821.26  |
| Noviembre      | 80600                   | 649.81   | 1003.77   | 42500                   | 570.12   | 855.85  |
| Diciembre      | 109489                  | 918.56   | 918.56  | 69275                   | 992.29   | 992.29  |
| <b>1993 c/</b> |                         |  |   |                         |  |   |
| Enero          | 104930                  | -4.16  | 885.80  | 63437                   | -8.43  | 1008.42   |
| Febrero        | 145208                  | 32.62  | 990.75  | 77071                   | 11.25  | 846.18  |
| Marzo          | 162025                  | 47.98  | 1073.67   | 93649                   | 35.18  | 1018.11   |

Fuente: Banco Central do Brasil.

a/ Se define como la suma de los pasivos monetarios de la autoridad monetaria:

papel moneda en circulación y los depósitos a la vista del Banco do Brasil, los Bancos comerciales y otras instituciones. Autoridad monetaria se refiere sólo al Banco Central.

b/ Se define como el papel moneda en circulación (papel moneda emitido menos moneda en la caja fuerte del Banco Central), mas las reservas bancarias (recogimientos compulsorios en especie del Banco de Brasil, Bancos Comerciales y de la Caja Económica). Hasta febrero de 1986 incluye los depósitos voluntarios de los Bancos Comerciales que a partir de marzo de 1986 fueron incorporados a las reservas bancarias.

c/ Preliminar.

BRASIL: RESULTADO FINANCIERO DEL TESORO NACIONAL  
(en mil millones de cruzeiros de abril de 1993)

| ESPECIFICACION                      | (Enero-Abril) |           | VARIACION        |
|-------------------------------------|---------------|-----------|------------------|
|                                     | 1992          | 1993      | 93/92<br>REAL a/ |
| A. INGRESOS TOTALES                 | 351872        | 415687    | 18.1             |
| Impuestos                           | 323667        | 400388    | 23.7             |
| Otros ingresos                      | 28205         | 15299     | -45.8            |
| B. GASTOS TOTALES                   | 348953        | 432126    | 23.8             |
| Sueldos y Contribuciones            | 124720        | 161208    | 29.3             |
| Transf. a estados y municipios      | 77657         | 112644    | 45.1             |
| Encargos reales de la deuda pública |               |           |                  |
| Otros b/                            | 146576 c/     | 158274 c/ | 8.0              |
| C. RESULTADO DE CAJA                | 2919          | -16439    | -663.2           |

FUENTE: Secretaria Nacional da Fazenda, Departamento do Tesouro Nacional.

a/ Índice utilizado: INPC/IBGE.

b/ Incluye variación de depósitos en el Banco do Brasil (conta suprimiento).

c/ Incluye encargos reales de la deuda pública.