

Documento Interno
para discusión
No.LC/BRS/R.35/add 3/4
Marzo/Abril 1991
Original: Español

CEPAL

**COMISION ECONOMICA PARA AMERICA LATINA Y EL CARIBE
OFICINA EN BRASILIA**

**EVOLUCION
DE LA
ECONOMIA
BRASILEÑA**

Informe Estadístico Marzo/Abril 1991

Nota: El presente informe estadístico incluye las informaciones disponibles hasta la segunda semana del mes de mayo inclusive.

INDICE

Brasil: Evolución de los principales indicadores económicos

- 01.Brasil: Producción agropecuaria 1990.
- 02.Brasil: Nivel de actividad de la industria manufacturera.
- 03.Brasil: Producción manufacturera por ramas industriales.
- 04.Brasil: Producción industrial según categorías de uso.
- 05.Brasil: Producción industrial, grado de utilización de la capacidad instalada.
- 06.Brasil: Indicadores del nivel de consumo.
- 07.Brasil: Evolución del salario-mínimo real.
- 08.Brasil: Personal ocupado y salario real en el sector manufacturero del Estado de Sao Paulo.
- 09.Brasil: Índice mensual de empleo urbano total y por sectores de actividad.
- 10.Brasil: Tasas de desempleo abierto en las principales áreas metropolitanas.
- 11.Brasil: Comercio exterior, FOB.
- 12.Brasil: Exportaciones de bienes, FOB.
- 13.Brasil: Exportaciones de bienes, índice de "quantum" y precios.
- 14.Brasil: Importaciones de bienes, FOB.
- 15.Brasil: Importaciones de bienes, índice de "quantum" y precios.
- 16.Brasil: Balance de pagos.
- 17.Brasil: Reservas internacionales en el Banco Central.
- 18.Brasil: Indicadores económicos-financieros.
- 19.Brasil: Tasas de variación de los precios.
- 20.Brasil: Variación mensual y trimestral anualizada de los principales índices de precios.
- 21.Brasil: Evolución del tipo de cambio real.
- 22.Brasil: Tasas de intereses mensuales.
- 23.Brasil: Medios de pago y base monetaria.
- 24.Brasil: Ingresos y gastos de la Tesorería Nacional.

FUENTES

01. Banco Central do Brasil(BACEN); Departamento Econômico
 - i) Brasil Programa Econômico: Ajustamento Interno e Externo (publicación trimestral).
 - ii) "Informativo Mensal".
 - iii) "Boletim Mensal".
 - iv) "Relatório Anual".
02. Ministerio de Economia, Fazenda e Planejamento (MEFP).
 - i) Secretaria Nacional de Economia.
Departamento de Comercio Exterior (DECEX).
- Brasil Exportação.
03. Faculdade de Economia e Administração da Universidade de Sao Paulo,Fundação Instituto de Pesquisas Econômicas (FIPE)
 - i) "Informações FIPE" (mensual).
04. Federação das Indústrias do Estado de Sao Paulo (FIESP).
Departamento de Economia.
 - i) "Levantamento de Conjuntura - Indices FIESP" (mensual).
05. Fundo Monetário Internacional (FMI).
 - i) International Finance Statistics (IFS).
 - ii) Balance of Payments Yearbook.
06. Fundação Centro de Estudos do Comércio Exterior (FUNCEX)
Superintendência de Estudos e Pesquisas, Coordenação de Estudos Conjunturais (SECS).
 - i) "Balança Comercial e outros Indicadores Conjunturais" (mensual).
07. Instituto Brasileiro de Economia (IBRE), Fundação Getúlio Vargas (FGV).
 - i) "Conjuntura Econômica" (mensual).
 - ii) "Agroanálisis" (mensual).
08. Ministério do Trabalho/Previdencia,Secretaria Nacional do Trabalho. - Estatística mensal de emprego e salario.

09. Secretaria de Economia e Planejamento do Estado de Sao Paulo.
i) **Análise de Conjuntura Econômica.**

10. Secretaria de Planejamento da Presidência da República.
a) **Fundação Instituto Brasileiro de Geografia e Estatística (IBGE).**
i) **Comissão Especial de Planejamento, Controle e Avaliação das Estatísticas Agropecuárias (CEPAGRO), "Levantamento Sistemática da Produção Agrícola" (mensual).**
ii) **"Indicadores IBGE" (mensual): Para informaciones sobre desempleo, precios y producción industrial.**



BRASIL

EVOLUCION DE LOS PRINCIPALES INDICADORES ECONOMICOS

**Produccion Industrial y
Comercio bienes de Consumo**
(Variacion mismo mes ano anterior)

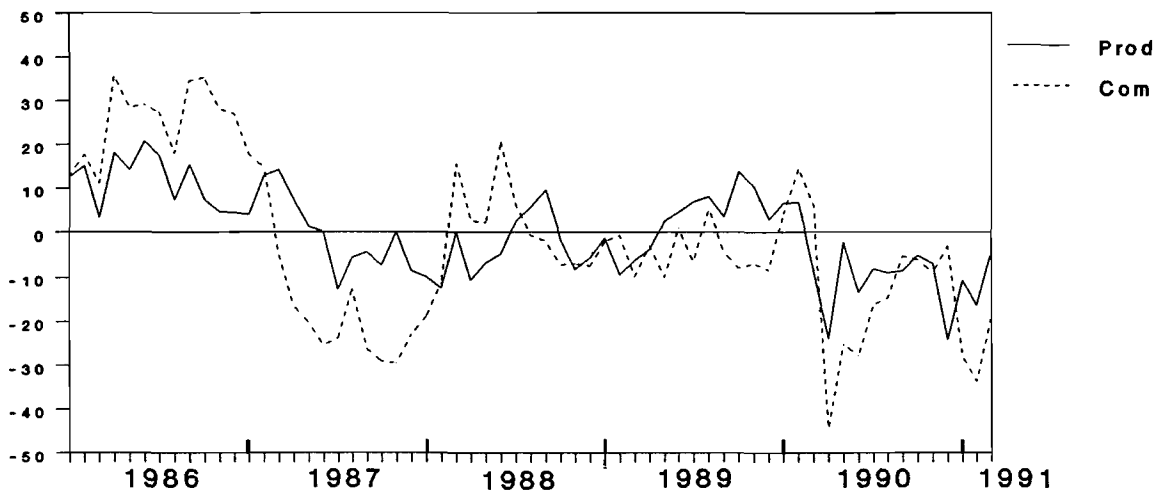

Comercio Exterior
(Millones de dolares - FOB)

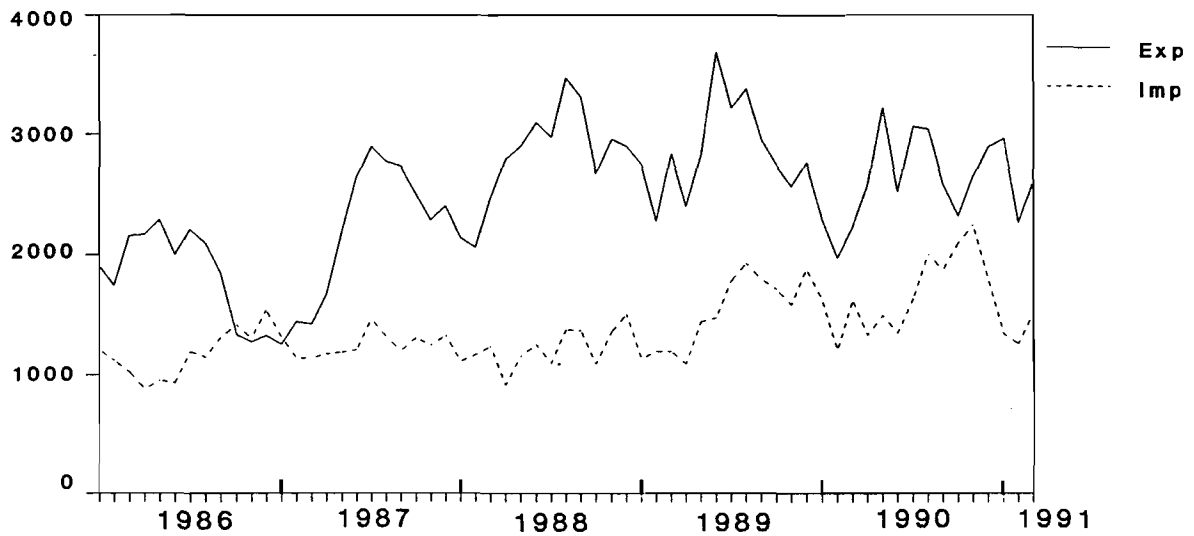

FUENTES Y NOTAS: Veanse cuadros 4,6,11.

BRASIL

EVOLUCION DE LOS PRINCIPALES INDICADORES ECONOMICOS

Nivel de empleo y salario medio real
Sector Manufacturero estado de Sao Paulo
(Variacion mismo mes ano anterior)

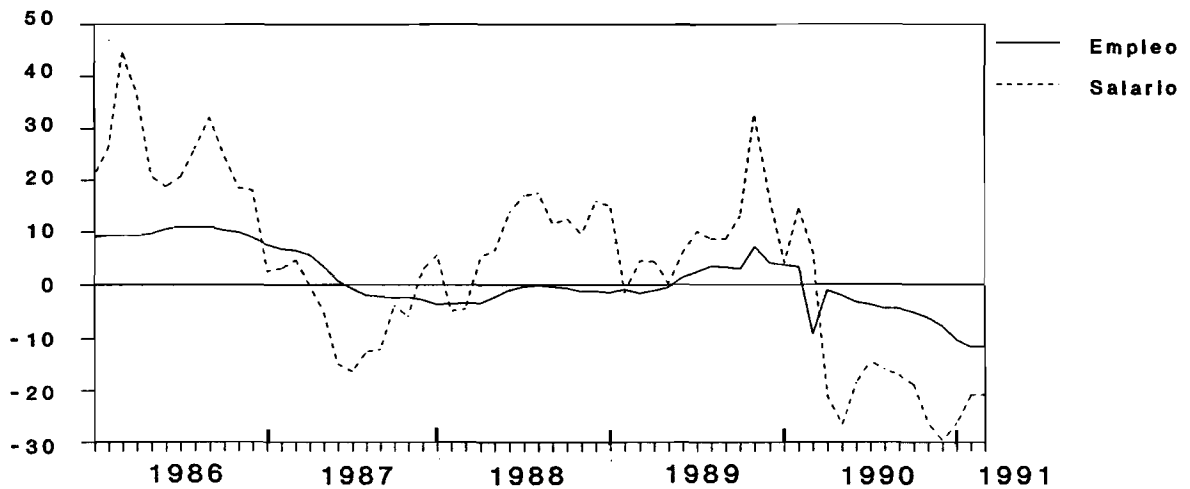

Tasa Inflacion Oficial e
Interes de credito al consumidor
(Porcentajes)

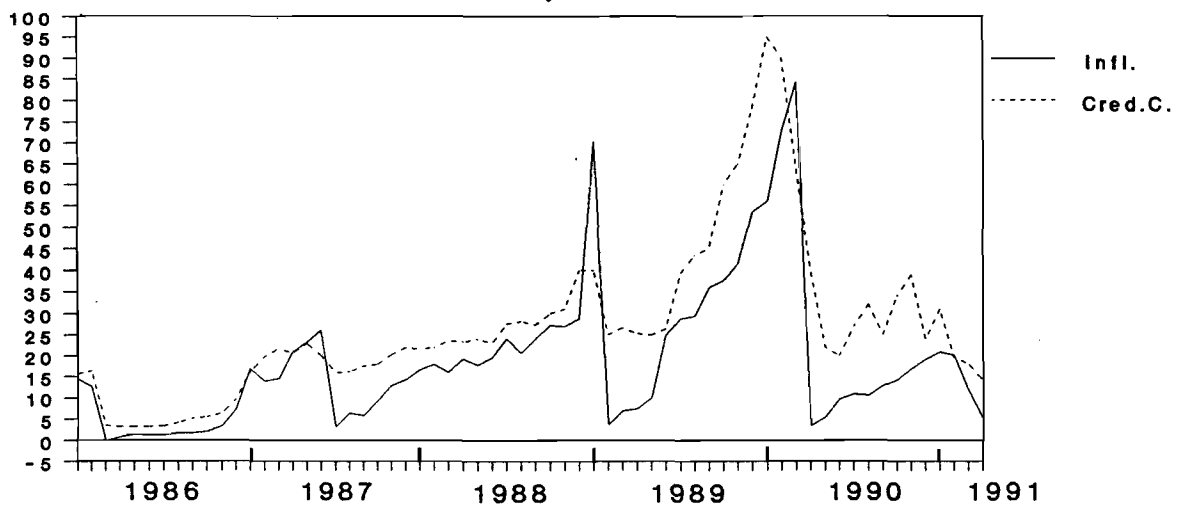

FUENTES Y NOTAS: Veanse cuadros 8,22.

Cuadro 1

BRASIL: PRODUCCION AGROPECUARIA

A. PRODUCCION AGRICOLA 1991 : CENTRO-SUR Y RONDONIA
(Estimación oficial a marzo de 1991)

PRODUCTOS			VARIACION
	1990	1991	PORCENTUAL 1991
Algodón herbáceo (en carozo)	1769	1848	4.5
Arroz (en cáscara)	7418	9556	28.8
Batata Inglesa 1ª cosecha	1265	1171	-7.4
Cafe (en grano)	2560	2548	-0.5
Cana de azúcar	258792	262913	1.6
Cebolla	798	791	-0.9
Frijoles 1ª cosecha	1106	1514	36.9
Laranja (miles de frutos)	84397	84190	-0.2
Maiz 1ª cosecha	20963	24026	14.6
Mandioca	24281	25153	3.6
Soja (en grano)	19887	15457	-22.3
Tomate	2018	1989	-1.4

B. PRODUCCION PECUARIA

PRODUCTOS	Enero-Febrero		VARIACION
	1990	1991	PORCENTUAL 1991/1990
Carnes:(miles de toneladas)			
Vacuno	413.4	463.2	12.0
Porcino	104.9	110.8	5.6
Ave	234.6	266.7	13.7
Leche (miles de litros)	1658.3	1799.9	8.5

FUENTES: Comissão Especial de Planejamento, Controle e Avaliação das Estatísticas Agropecuárias-CEPAGRO/FIBGE; Levantamiento sistemático de la producción agrícola.
Instituto Brasileiro de Geografia e Estatística IBGE - Indicadores IBGE.

Cuadro 2

BRASIL : NIVEL DE ACTIVIDAD DE LA INDUSTRIA MANUFACTURERA

	INDICE MENSUAL		VARIACIONES PORCENTUALES			
	Brasil (IBGE) (base:1981=100)	Estado de São Paulo-(FIESP) (base:1978=100)	HASTA EL MES a/ (En el año)		ACUMULADO EN 12 MESES b/	
			Brasil	São Paulo	Brasil	São Paulo
1985						
Diciembre	106.07	121.70	8.40	11.40	8.40	11.40
1986						
Diciembre	113.90	139.50	11.30	12.00	11.30	12.10
1987						
Diciembre	109.50	127.70	1.00	-0.60	1.00	-0.60
1988						
Octubre	122.07	143.10	-3.05	0.10	-3.09	-1.00
Noviembre	114.72	122.80	-3.30	-0.20	-2.80	-0.90
Diciembre	105.96	127.10	-2.80	-0.20	-2.80	-0.20
1989						
Enero	102.88	120.50	-2.30	-5.04	-3.03	-0.27
Febrero	94.53	116.00	-6.13	-6.93	-3.01	-0.69
Marzo	108.41	130.50	-7.38	-6.73	-3.79	-1.19
Abril	106.67	126.80	-6.12	-5.96	-3.29	-1.23
Mayo	119.38	138.00	-3.79	-4.37	-2.38	-1.08
Junio	131.04	141.30	-2.25	-3.24	-2.07	-1.41
Julio	134.81	143.00	-0.67	-2.26	-1.52	-1.50
Agosto	143.55	149.10	0.54	-1.19	-1.43	-1.34
Septiembre	134.45	142.10	1.07	-0.65	-0.84	-1.10
Octubre	138.39	143.90	2.34	-0.52	1.06	-1.26
Noviembre	127.30	137.60	3.10	0.52	2.61	0.44
Diciembre	110.20	130.00	3.16	0.66	3.16	0.66
1990						
Enero	119.70	128.40	16.35	6.56	4.54	1.55
Febrero	104.45	125.40	13.55	7.32	6.03	2.86
Marzo	106.51	118.50	3.70	1.44	6.78	2.80
Abril	77.19	98.50	-4.40	-4.66	4.84	1.30
Mayo	106.75	112.20	-5.90	-7.72	3.48	-0.60
Junio	110.81	114.40	-5.66	-9.79	1.60	-2.40
Julio	123.87	126.00	-6.07	-10.12	0.10	-3.60
Agosto	130.84	133.80	-6.50	-10.14	-1.54	-5.40
Septiembre	122.87	127.10	-6.76	-10.19	-2.79	-6.80
Octubre	126.74	130.00	-8.54	-10.60	-4.71	-8.40
Noviembre	113.78	118.70	-7.30	-10.90	-6.47	-9.90
Diciembre	88.74	110.90	-8.22	-11.20	-8.22	-11.20
1991						
Enero	90.43	101.50	-24.45	-18.50	-11.27	-13.70
Febrero	83.98	79.60	-22.19	-20.00	-13.25	-15.70
Marzo	91.89	71.40	-19.46	-16.90	-14.13	-15.80

FUENTE: Brasil: Fundação Instituto Brasileiro de Geografia e Estatística, FIBGE;
Estado de São Paulo: Federação das Indústrias do Estado de São Paulo, FIESP.

a/ Sobre igual periodo del año anterior.

b/ Sobre los 12 meses inmediatamente anteriores.

Cuadro 3

BRASIL: PRODUCCION MANUFACTURERA POR RAMAS INDUSTRIALES

(INDICE BASE FIJA: 1981 = 100)

RAMAS INDUSTRIALES	1990												1991					
	PROMEDIO			ENE.	FEB.	MAR.	ABR.	MAY.	JUN.	JUL.	AGO.	SEPT.	OCT.	NOV.	DIC.	ENE.	FEB.	MAR.
	1988	1989	1990															
Minerales no-metálicos	101.08	104.40	93.16	98.87	93.49	91.78	66.58	86.79	96.48	106.32	109.53	102.82	99.67	88.80	76.84	75.26	68.98	83.73
Metalúrgico	125.17	130.42	114.62	130.95	120.85	123.72	82.37	104.64	111.75	118.79	128.20	120.97	125.58	113.31	94.31	97.70	94.53	102.00
Mecánica	108.80	113.42	96.84	106.46	98.37	92.17	71.30	94.25	95.37	115.00	122.95	105.97	102.60	89.97	67.64	68.15	71.12	73.81
Material Elect.y de Comun.	126.91	134.13	131.92	144.21	136.67	141.57	91.50	133.11	115.62	139.65	154.17	146.58	154.04	136.36	89.56	85.44	88.88	103.44
Material de Transporte	116.76	113.52	95.74	112.21	98.95	100.63	42.58	98.29	73.98	84.13	117.85	107.02	116.54	113.10	83.63	89.89	68.45	80.91
Papel y cartón	139.74	151.05	155.04	165.32	158.30	169.35	139.28	164.75	169.85	185.50	156.89	145.21	146.69	139.70	119.68	129.40	120.23	140.21
Caucho	137.70	134.54	129.51	144.74	133.80	121.65	71.58	121.19	138.16	147.74	153.06	143.08	149.48	133.42	96.21	109.53	91.79	85.61
Productos químicos	128.48	128.48	120.38	119.35	90.66	99.40	80.48	113.21	129.59	147.62	146.73	147.52	147.80	123.98	98.16	92.83	87.92	81.34
Prod. Farmaceuticos	117.26	120.98	110.51	115.96	89.24	100.16	70.66	97.00	116.47	127.71	133.87	128.44	135.61	120.95	90.02	86.72	77.29	91.40
Perfumeria, jabones, velas	150.45	165.94	157.76	161.30	136.70	142.90	115.00	176.22	176.23	192.26	179.22	164.79	182.67	159.68	106.09	135.53	137.21	163.50
Artículos Plásticos	123.18	138.18	117.33	131.41	116.73	105.59	71.28	109.80	125.89	140.94	146.52	133.05	134.89	110.52	81.35	94.51	87.94	111.99
Textiles	108.73	111.31	99.59	111.55	94.60	98.93	70.08	102.47	107.22	113.58	118.43	106.74	109.80	96.64	64.99	74.69	75.86	90.90
Prendas de vestir	87.58	89.53	77.67	78.86	63.25	70.93	63.71	78.72	78.62	88.71	92.27	84.45	89.86	83.88	58.76	54.52	48.02	63.35
Alimentos	108.85	110.14	112.34	121.48	95.85	88.94	76.08	91.75	110.15	122.76	134.83	127.66	137.97	129.65	110.91	110.67	89.70	93.62
Bebidas	124.65	143.32	145.03	146.71	136.78	127.27	119.57	153.06	141.12	144.69	141.98	142.67	158.34	167.08	161.14	156.15	123.91	131.55
Tabaco	130.31	138.01	137.67	124.62	170.05	235.78	191.58	206.62	151.72	122.33	93.82	83.92	90.42	94.83	86.32	135.77	185.18	228.21
TOTAL	117.20	120.85	111.05	119.73	104.45	106.51	77.46	106.75	110.81	123.87	130.84	122.87	126.74	113.78	88.76	90.43	83.98	91.89

FUENTE: Fundação Instituto Brasileiro de Geografia e Estatística (FIBGE); Indicadores Conyunturales de la Indústria, producción física-Brasil.

Cuadro 4

BRASIL: PRODUCCION INDUSTRIAL SEGUN CATEGORIAS DE USO

(Índice base fija: media 1981=100)

	Bienes de Capital	Bienes Intermedios	Bienes de consumo		
			Total	Consumo durables	Consumo no durables
1986	108.29	128.31	119.90	137.53	116.21
1987	106.00	130.36	120.08	130.34	117.93
1988	103.91	127.39	116.00	131.17	112.83
1989	105.55	130.63	120.35	134.23	117.43
1990	89.42	120.60	113.60	126.59	110.88
1989					
Enero	92.29	116.06	102.39	116.61	99.41
Febrero	89.20	105.00	93.00	105.20	90.30
Marzo	89.48	120.71	109.32	131.45	104.69
Abril	87.25	119.53	105.15	113.51	103.40
Mayo	98.95	130.97	118.49	130.50	115.90
Junio	116.28	139.37	129.83	148.28	125.97
Julio	118.10	142.79	132.27	147.59	129.07
Agosto	126.33	150.06	143.60	170.41	138.00
Septiembre	121.11	141.47	133.47	148.20	130.39
Octubre	115.47	145.69	140.41	149.24	138.56
Noviembre	111.98	134.42	128.07	136.93	126.22
Diciembre	100.11	121.50	108.24	112.88	107.27
1990					
Enero	96.15	120.34	109.26	121.24	106.75
Febrero	94.98	117.11	99.32	120.75	94.84
Marzo	90.88	124.10	100.15	114.27	97.19
Abril	58.81	90.62	80.17	72.42	81.77
Mayo	88.13	114.49	115.92	142.95	110.27
Junio	84.54	122.94	112.45	106.00	113.80
Julio	90.94	133.97	127.41	130.95	126.67
Agosto	107.84	136.43	137.19	160.88	132.23
Septiembre	98.04	132.58	126.54	148.16	122.01
Octubre	100.08	134.29	134.81	160.46	129.45
Noviembre	89.42	119.92	125.00	149.05	119.97
Diciembre	73.21	100.40	94.98	91.95	95.61
1991					
Enero	67.18	103.56	97.27	100.41	96.61
Febrero	65.61	95.79	83.17	85.90	82.60
Marzo	66.98	104.59	96.09	107.47	93.71

Fuente: Fundação Instituto Brasileiro de Geografia e Estatística (FIBGE).
Indicadores Conyunturales de la Industria - producción física.

Cuadro 5

BRASIL: PRODUCCION INDUSTRIAL
GRADO DE UTILIZACION DE LA CAPACIDAD INSTALADA
 (Porcentajes)

Años y meses	Brasil (IBRE/CEI)	Estado de São Paulo (FIESP)
1975	87.0	82.6
1980	84.0	84.4
1985	78.0	76.7
1986	83.0	80.5
1987	80.5	80.8
1988	79.5	79.2
1989	80.8	79.7
1987		
Enero	82.9	81.3
Abril	83.5	81.6
Julio	76.7	80.2
Octubre	78.8	81.2
1988		
Enero	79.0	79.3
Abril	80.5	79.3
Julio	79.7	79.5
Octubre	78.8	79.7
1989		
Enero	78.1	77.3
Abril	79.5	77.8
Julio	83.6	82.5
Octubre	83.0	81.2
Diciembre	80.0	79.5
1990		
Enero	79.0	79.5
Abril	61.0	62.5
Julio	77.0	74.3
Septiembre	68.5	78.5
Octubre	79.0	77.3
1991		
Enero	68.0	66.5
Marzo	...	69.5

Fuentes: Brasil: Instituto Brasileiro de Economia (IBRE),
 Fundação Getúlio Vargas.

Estado de São Paulo: Federação das Indústrias do
 Estado de São Paulo.

Cuadro 6

BRASIL: ESTADO DE SAO PAULO

Evolución del comercio

(Variación en relación a igual
periodo año anterior)

TIPO DE PRODUCTO	1990			1991
	ENERO/ MARZO	ENERO/ OCTUBRE	ENERO/ DICIEMBRE	ENERO/ MARZO
I. Al por Menor				
Bienes durables	-15.0	-4.0	-2.9	33.0
Bienes semi-durables	2.0	-18.8	-16.1	0.0
Bienes no durables	-11.0	-16.9	-16.8	2.0
Autopiezas y accesorios	-28.5 :	==> -38.1	-13.3	44.0
Materiales de construcción	-9.7 :	-12.2		
Comercio total	-15.0	-13.0	-11.7	23.0
II. Al por Mayor				
	...	-20.7	-22.0	-18.5

FUENTE: Federação do Comercio Varejista Estado de São Paulo.

Cuadro 7

BRASIL: EVOLUCION DEL SALARIO MINIMO REAL
(Indice 1986=100)

Años/meses	Salario mínimo	Salario mínimo Real	
	Nominal	(Indice Dic 1986=100)	
	Cr\$/mes	IGP-DI a/	ICV-RJ b/
1973	-	145.19	118.39
1979	-	146.99	118.45
1980	-	138.48	121.49
1981	0.01	132.33	119.93
1982	0.02	135.59	120.77
1983	0.05	117.59	108.40
1984	0.13	98.03	98.82
1985	0.47	99.34	100.46
1986	0.80	100.00	100.00
1987 c/	2.00	83.63	83.20
1988	15.35	80.54	80.45
1989	230.57	81.89	82.77
1990	4827.03	70.85	69.19
1989			
Enero	54.37	78.08	78.90
Febrero	63.90	82.09	82.02
Marzo	63.90	78.80	77.50
Abril	63.90	74.88	73.57
Mayo	81.40	84.59	82.72
Junio	120.00	98.38	95.30
Julio	149.80	89.07	88.87
Agosto	192.88	84.01	85.80
Septiembre	249.48	78.22	82.78
Octubre	381.73	79.08	83.69
Noviembre	557.33	79.74	83.68
Diciembre	788.18	75.75	78.39
1990			
Enero	1283.95	82.57	84.27
Febrero	2004.37	83.10	86.92
Marzo	3674.06	79.19	83.09
Abril d/	3674.06	71.13	70.87
Mayo d/	3674.06	65.21	64.65
Junio e/	3857.76	62.81	60.21
Julio f/	4904.76	70.68	66.74
Agosto g/	5203.46	66.40	62.74
Septiembre h/	6056.31	69.18	64.55
Octubre	6425.14	64.29	60.05
Noviembre	8329.55	70.96	66.69
Diciembre	8836.82 h/	64.64	59.52
1991			
Enero	12325.59 h/	75.18	69.64
Febrero	15895.46 h/	80.05	73.89
Marzo	17000.00 i/	79.83	74.13
Abril	20000.00 j/	86.70	80.53

Fuente: Ministerio do Trabalho, Secretaria Nacional do Trabalho.

- a/ Salario nominal deflactado por el Indice General de Precios, disponibilidad interna.
b/ Salario nominal deflactado por el Indice de Costo de Vida de Rio de Janeiro.
c/ A partir de agosto de 1987 se considera el "Piso nacional de salario" que equivale al salario mínimo del mes anterior mas un "abono salarial".
d/ Salario mínimo de abril y marzo prefijado por el Gobierno en base a una inflación prefijada de 0% para el mes.
e/ Salario que incluye 5% de aumento según ley 8030.
f/ Salario reajustado por el gobierno en función de un índice estimado pela FIPE de 27.14% utilizando por este mes en forma extraordinaria dada la huelga de IBGE que impidió el calculo del índice de "cesta basica" base de los reajustes futuros.
g/ Salario incluye reajuste real sobre inflación que debe ser concedido a cada 2 meses (ley 8030); además el Gobierno concedió un abono de más Cr\$ 3000 para as personas que ganam entre 1 y 5 salarios mínimos.
h/ Salarios reajustado según Índice de Cesta Básica (ICB - IBGE); Índice que mide costo de vida de familias entre 0 y 2 salarios mínimos. (Salarios septiembre 1990 a febrero 1991 inclusive).
i/ Reajuste según nueva política salarial comprendida en la MP 295 convertida en ley, del plano economico "Collor".
j/ Incluye abono salarial de 3000 cruzeiros.

CUADRO 8

BRASIL: PERSONAL OCUPADO Y SALARIO REAL EN EL SECTOR MANUFACTURERO DEL ESTADO DE SAO PAULO

	INDICE MENSUAL		VARIACIONES PORCENTUALES			
	(base:1978=100)		HASTA EL MES b/		ACUMULADO EN 12 MESES c/	
	Empleo	Salario Real a/	Empleo	Salario Real	Empleo	Salario Real
Promedios						
1985	94.8	140.5
1986	104.3	175.9
1987	106.5	167.1
1988	104.4	177.2	-2.7	1.3	-1.5	-2.4
1989	105.5	194.0	-0.5	5.6	5.6	7.5
1989						
Enero	103.3	182.5	-1.3	13.3	-1.8	7.4
Febrero	103.1	166.1	-1.5	5.8	-1.6	7.1
Marzo	103.1	170.5	-1.5	4.4	-1.4	8.1
Abril	103.4	184.0	-1.4	4.4	-1.2	8.8
Mayo	104.0	185.1	-1.2	3.5	-1.0	8.3
Junio	104.9	174.9	-0.9	2.5	-0.7	7.5
Julio	105.7	187.4	-0.6	3.0	-0.5	6.8
Agosto	106.9	195.6	-0.2	3.9	-0.3	6.3
Septiembre	107.5	189.9	0.2	4.5	0.0	6.1
Octubre d/	108.1	204.1	0.5	5.7	0.3	6.7
Noviembre d/	108.1	234.8	1.1	7.6	0.9	8.1
Diciembre d/	107.7	220.9	2.1	8.4	1.2	8.4
1990 d/						
Enero	107.6	190.0	4.2	4.1	1.6	7.5
Febrero	107.3	190.3	4.1	9.1	2.0	8.9
Marzo	106.3	180.9	3.8	9.7	2.5	10.1
Abril	104.3	145.2	3.1	1.8	2.6	8.0
Mayo	102.7	135.7	2.2	-4.1	2.6	5.7
Junio	101.7	142.5	1.4	-6.4	2.3	4.4
Julio	102.6	160.4	0.7	-7.6	1.9	2.5
Agosto	102.2	164.3	0.0	-7.3	-1.3	-1.2
Septiembre	102.8	157.4	-0.5	-7.8	-0.7	-0.5
Octubre	102.6	153.9	-1.0	-9.5	-0.1	-3.9
Noviembre	103.7	172.8	-1.5	-11.9	-1.0	-9.2
Diciembre	99.4	155.1	-2.0	-14.3	-2.0	-14.3
1991						
Enero	89.2	114.3	-10.3	-26.3	-3.3	-14.5
Febrero	78.7	90.4	-11.0	-23.7	-4.6	-16.9
Marzo	69.5	71.9	-11.2	-22.6	-5.8	-18.7

Fuente: Federação das Indústrias do Estado de São Paulo-FIESP.

a/ Salarios nominales deflactados por el Indice de Costo de Vida de São Paulo,(ICV-SP).

b/ Sobre igual periodo del año anterior.

c/ Sobre los 12 meses inmediatamente anteriores.

d/ Cifras revisadas.

Cuadro 9

BRASIL: INDICE MENSUAL DE EMPLEO URBANO TOTAL Y POR SECTORES DE ACTIVIDAD

(Base: Diciembre 1984=100)

Período	Total	Extractiva Mineral	Industria manufac- turera	Servicios Industriales de utilidade publica a/	Construcción civil	Comercio	Servicios	Adminis- tración Pública	Agropecu- aria

Diciembre									
1985	104.83		106.95		103.78	105.99	105.11	101.46	
1986	110.02		117.39		110.99	113.39	107.56	102.62	
1987	110.87		114.46		110.60	114.16	111.47	103.97	
1988	113.33		115.77		118.16	115.82	114.74	106.08	
1989	115.21		118.85		114.98	120.97	118.14	106.01	
1990	114.86		116.21		111.51	123.19	118.86	106.20	

1989									
Enero	114.10		115.70		117.86	118.14	116.18	105.90	
Febrero	113.86		115.32		116.10	118.00	116.26	105.53	
Marzo	113.69		115.19		113.57	117.98	116.31	105.45	
Abril	114.20		116.02		113.50	118.68	116.80	105.59	
Mayo	114.87		117.31		113.05	119.33	117.19	105.82	
Junio	115.64		118.61		112.85	120.32	117.74	106.01	
Julio	116.50		119.95		113.44	121.26	118.34	106.35	
Agosto	117.28		121.10		114.67	122.19	119.01	106.39	
Septiembre	107.94		122.07		115.72	122.91	119.61	106.39	
Octubre	118.46		122.55		117.09	123.84	120.17	106.36	
Noviembre	118.46		122.04		117.00	124.74	120.35	106.33	
Diciembre	117.49		120.37		114.86	124.23	119.71	106.00	

1990									
Enero	117.28		119.78		115.80	123.60	119.71	105.93	
Febrero	117.29		119.17		116.52	123.56	120.14	105.97	
Marzo	117.07		118.48		114.31	123.45	120.40	105.95	
Abril	115.82		116.15		109.97	122.86	119.61	106.05	
Mayo	115.16	113.58	115.03	109.00	108.66	122.59	118.81	106.19	106.97
Junio	115.06	101.75	115.18	109.88	109.16	122.76	118.26	106.27	107.19
Julio	115.32	101.51	115.74	109.77	110.99	123.13	118.13	106.37	107.20
Agosto	115.72	101.22	116.30	109.76	112.79	123.52	118.39	106.44	107.11
Septiembre	116.15	102.72	117.03	109.76	113.28	123.98	118.80	106.48	106.73
Octubre	115.86	100.11	116.66	109.78	111.98	123.82	118.65	106.42	105.18
Noviembre	114.78	98.52	114.27	109.67	109.18	123.47	118.28	106.28	102.19
Diciembre	102.81	97.02	110.70	109.46	105.50	121.49	117.13	106.05	99.30

Fuente: Ministerio do Trabalho y Previdencia y Organización Internacional del Trabajo (OIT) con base en los datos del Cadastro General de Empleados y Desempleados - Ley 4923/65.

Nota: Empleos sujetos a la Reglamentación de las Leyes de Trabajo, CLT.
a/ Distribución de energía eléctrica, agua, gas y recolección de basura.

CUADRO 10

BRASIL: TASAS DE DESEMPLEO ABIERTA EN LAS PRINCIPALES AREAS METROPOLITANAS
(Relación entre Personas desocupadas y Personas económicamente activas)

	Tasa media a/	RIO DE JANEIRO	SAO PAULO	BELO HORIZONTE	PORTO ALEGRE	SALVADOR	RECIFE
Promedios anuales							
1980	6.30	7.50	5.60	7.60	4.60	7.30	6.80
1981	7.90	8.60	7.70	9.00	5.80	9.00	8.60
1982	6.30	6.50	6.00	7.00	5.30	6.30	7.50
1983	6.70	6.20	6.80	7.80	6.70	5.60	8.00
1984	7.10	6.80	7.00	8.20	7.10	7.80	9.00
1985	5.30	4.20	4.50	4.90	5.10	5.40	5.70
1986	3.60	3.50	3.35	3.72	3.87	4.55	4.38
1987	3.74	3.24	3.77	3.93	3.93	4.10	5.20
1988	3.84	3.09	4.03	4.02	3.65	4.63	5.57
1989	3.35	2.76	3.50	3.39	2.58	4.39	5.31
1990	4.28	3.50	4.55	4.09	3.72	5.39	5.70
1989							
Enero	3.87	2.89	4.91	4.21	3.00	5.40	5.71
Febrero	3.99	2.98	4.53	3.99	3.45	4.03	5.60
Marzo	4.18	3.21	4.45	4.20	3.39	5.12	6.85
Abril	3.94	3.16	4.28	3.98	2.99	4.47	5.82
Mayo	3.37	2.61	3.56	3.67	2.76	3.95	5.29
Junio	3.40	2.70	3.60	3.10	2.60	4.60	5.00
Julio	3.17	2.47	3.14	3.16	2.58	4.29	6.12
Agosto	3.22	2.75	3.24	2.99	2.13	4.51	5.48
Septiembre	3.22	2.59	3.30	3.01	2.07	5.06	5.33
Octubre	2.98	2.67	2.85	2.98	2.12	4.24	5.10
Noviembre	2.49	2.63	2.13	2.99	1.81	3.15	3.90
Diciembre	2.36	2.51	1.95	2.40	2.04	3.80	3.51
1990							
Enero	3.30	3.23	3.06	3.27	2.52	4.48	5.05
Febrero	3.43	2.95	3.55	3.88	2.51	4.35	4.80
Marzo	4.04	3.50	4.08	4.36	3.42	4.54	5.96
Abril	4.78	3.86	5.06	4.64	4.49	5.90	6.07
Mayo	5.27	4.41	5.52	5.46	4.28	6.51	7.00
Junio	4.90	3.76	5.42	4.68	4.24	5.48	6.61
Julio	4.53	3.24	5.01	4.39	4.00	5.58	6.40
Agosto	4.50	3.51	4.89	3.64	3.93	6.07	6.34
Septiembre	4.25	3.44	4.64	3.84	3.72	5.60	4.92
Octubre	4.21	3.52	4.45	3.76	3.94	5.12	5.66
Noviembre	4.25	3.51	4.67	3.81	3.65	5.33	4.95
Diciembre	3.93	3.07	4.22	3.37	3.91	5.70	4.59
1991							
Enero	5.23	4.24	5.91	4.77	4.56	5.43	6.10
Febrero	5.40	3.81	6.37	5.00	5.48	5.18	6.44
Marzo	5.89	4.24	7.22	5.06	5.14	5.76	6.33

FUENTE: Fundação Instituto de Geografia e Estatística (FIBGE); Encuesta mensual de empleo.

Nota: Edad mínima 15 años ; período de referencia: semana.

a/ Ponderado por la fuerza de trabajo en cada área metropolitana.

CUADRO 11

BRASIL: COMERCIO EXTERIOR FOB

(millones de dólares)

	EXPORTACION				IMPORTACION				SALDO COMERCIAL			
	1988	1989	1990	1991a/	1988	1989	1990	1991a/	1988	1989	1990	1991a/
Datos mensuales												
Ene.	2144	2755	2290	2961	1111	1136	1632	1614	1033	1619	658	1347
Feb.	2061	2259	1978	2270	1198	1212	1210	1264	863	1047	768	1006
Mar.	2471	2844	2236	2604	1241	1200	1630	1525	1230	1644	606	1079
Abr.	2776	2407	2580		886	1084	1334		1890	1323	1246	
May.	2962	2835	3228		1152	1469	1503		1810	1366	1725	
Jun.	3093	3683	2525		1277	1503	1352		1816	2180	1173	
Jul.	2972	3213	3064		1114	1773	1639		1858	1440	1425	
Ago.	3465	3372	3043		1378	1909	2009		2087	1463	1034	
Sep.	3310	2960	2591		1284	1821	1880		2026	1139	711	
Oct.	2678	2746	2325		1172	1710	2102		1506	1036	223	
Nov.	2947	2568	2652		1243	1595	2246		1704	973	406	
Dic.	2997	2747	2894		1548	1878	1807		1449	870	1087	
Acumulado en el año												
Ene.	2144	2755	2290	2961	1111	1136	1632	1614	1033	1619	658	1347
Feb.	4205	5014	4268	5231	2309	2348	2842	2878	1896	2666	1426	2353
Mar.	6676	7858	6504	7835	3550	3548	4472	4403	3126	4310	2032	3432
Abr.	9452	10265	9084		4436	4632	5806		5016	5633	3278	
May.	12414	13100	12312		5588	6101	7309		6826	6999	5003	
Jun.	15507	16783	14837		6865	7604	8661		8642	9179	6176	
Jul.	18479	19996	17901		7979	9377	10300		10500	10619	7601	
Ago.	21944	23368	20944		9357	11286	12309		12587	12082	8635	
Sep.	25254	26328	23535		10641	13107	14189		14613	13221	9346	
Oct.	27932	29074	25860		11813	14817	16291		16119	14257	9569	
Nov.	30879	31642	28512		13056	16412	18537		17823	15230	9975	
Dic.	33876	34389	31406		14604	18290	20344		19272	16099	11062	

Fuente: -Ministerio de Economía, coordinadora Intercambio Comercial del Departamento de Comercio Exterior (DECEX-CIC), desde abril 1990.

Nota: cifras incluyen las revisiones oficiales recientes.

a/ Cifras sujetas a revisión.

CUADRO 12

BRASIL: EXPORTACIONES DE BIENES, FOB
(millones de dólares)

	VALOR			Composición			Tasas de crecimiento
	1990	Enero		1990	Enero		1991
		1990	1991		1990	1991	
TOTAL	31390	2280	2961	100.0	100.0	100.0	29.9
Productos básicos.....	8748	574	758	27.9	25.2	25.6	32.1
Algodón en bruto.....	289	2	30	0.9	0.1	1.0	1400.0
Cafe en grano.....	1106	74	146	3.5	3.2	4.9	97.3
Carne de pollo congelada.....	324	29	21	1.0	1.3	0.7	-27.6
Harina de soja.....	1610	121	122	5.1	5.3	4.1	0.8
Mineral de hierro.....	2407	7.7
Soya en bruto.....	910	12	27	2.9	0.5	0.9	125.0
Tabaco en hojas.....	551	8	16	1.8	0.4	0.5	100.0
Otros productos básicos.....	1551	328	396	4.9	14.4	13.4	20.7
Productos industrializados.....	22096	1677	2167	70.4	73.6	73.2	29.2
Semimanufacturados.....	5107	396	569	16.3	17.4	19.2	43.7
Aceite de soya en bruto.....	321	23	55	1.0	1.0	1.9	139.1
Aluminio en bruto.....	875	47	140	2.8	2.1	4.7	197.9
Fierro-gusa.....	417	22	28	1.3	1.0	0.9	27.3
Fierro-ligas en bruto.....	361	34	42	1.2	1.5	1.4	23.5
Pasta química de madera.....	753	70	49	2.4	3.1	1.7	-30.0
Otros productos semi-manufacturados.....	2380	200	255	7.6	8.8	8.6	27.5
Manufacturados.....	16988	1261	1578	54.1	55.3	53.3	25.1
Calzado y zapatos.....	1184	92	122	3.8	4.0	4.1	32.6
Caucho.....	305	21	30	1.0	0.9	1.0	42.9
Cafe soluble.....	147	10	10	0.5	0.4	0.3	0.0
Calderas y aparatos mecánicos.	2480	189	207	7.9	8.3	7.0	9.5
Motores de combustión y explosión, partes y piezas..	864	68	65	2.8	3.0	2.2	-4.4
Carne de bovino industrializado.....	133	14	21	0.4	0.6	0.7	50.0
Derivados de petróleo.....	656	34	60	2.1	1.5	2.0	76.5
Gasolina.....	405	8	33	1.3	0.4	1.1	312.5
Jugo de naranja concentrado...	1468	160	56	4.7	7.0	1.9	-65.0
Máquinas y aparatos electricos	1014	72	73	3.2	3.2	2.5	1.4
Aparatos receptores T.V. radiodifusión.....	342	25	17	1.1	1.1	0.6	-32.0
Material de transporte.....	2146	165	228	6.8	7.2	7.7	38.2
Automóviles de pasajeros....	336	47	4	1.1	2.1	0.1	-91.5
Aviones, turbo helices.....	323	6	38	1.0	0.3	1.3	533.3
Vehículos de carga.....	452	42	39	1.4	1.8	1.3	-7.1
Tractores.....	60	7	8	0.2	0.3	0.3	14.3
Plásticos en formas primarias.	498	25	82	1.6	1.1	2.8	228.0
Papel y sus manufacturas.....	613	48	73	2.0	2.1	2.5	52.1
Productos siderúrgicos manufacturados.....	1644	127	150	5.2	5.6	5.1	18.1
Barras de fierro.....	477	43	43	1.5	1.9	1.5	0.0
Chapas de fierro.....	623	46	59	2.0	2.0	2.0	28.3
Otros manufacturados.....	818	12	160	2.6	0.5	5.4	1233.3
Otros productos.....	546	29	36	1.7	1.3	1.2	24.1

Fuente: -Ministerio da Economia, Departamento Comercio Exterior, Coordenadoria de Intercambio Comercial (DECEX-CIC), desde abril 1990.

Cuadro 13

BRASIL: EXPORTACIONES DE BIENES
INDICE DE QUANTUM Y PRECIOS

(Base = igual periodo año anterior)
Datos enero-noviembre 1989

ITEMS	Indice de Precios	Indice de Quantum
TOTAL	105.81	98.14
1. Básicos	101.82	101.46
Azucar	80.70	74.34
Cafe en grano	104.51	75.84
Harina de soya	88.19	116.89
Soja en grano	89.32	175.95
Mineral de fierro	112.64	104.31
2. Productos industrializados	106.65	97.12
Semi-manufacturados	106.51	113.35
Azucar cristal	88.72	91.70
Fierro-gusa	102.84	120.90
Aceite de Soya	91.75	674.00
Pieles y cueros curtidos	63.00	104.57
Manufacturados	106.69	92.97
Azucar refinada	150.50	59.55
Cafe industrializado	131.50	61.67
Calzados	90.73	110.90
Calderas y maq. e instrumentos mecánicos	100.54	116.75
Material de transporte	108.91	88.03
Maq. y aparatos electricos	98.27	114.80
Productos Siderúrgicos manufacturados	121.95	66.72
Jugo de naranja	83.48	110.66

Fuente: Banco do Brasil-Fundação Centro de Estudos do Comercio Exterior.

"Balança Comercial e outros indicadores conjunturais,
(noviembre 1989/CACEX/FUNCEX)."

Cuadro 14

BRASIL: ESTRUCTURA DE LAS IMPORTACIONES, FOB

ITEMS	Millones de dólares		Composición		Variación porcentual	
	1989	1990	1989	1990	1989	1990
Total	18263	20402	100.0	100.0	25.00	11.71
Bienes de consumo	2624	2860	14.4	14.0	91.10	8.99
Materias primas y Bienes intermedios a/.....	10775	11971	59.0	58.7	19.20	11.10
Bienes de capital	4864	5570	26.6	27.3	15.90	14.51

Fuente: CEPAL, sobre la base de cifras de la "Fundação Centro de Estudo do Comercio Exterior (FUNCEX)" y Coordinadora Intercambio Comercial, Departamento Comercio Exterior - Ministerio Economia (DECEX-CIC).

a/ Incluye petróleo y trigo.

Cuadro 15

BRASIL: IMPORTACIONES DE BIENES
INDICE DE QUANTUM Y PRECIOS

(Base = igual periodo año anterior)
Datos enero-noviembre 1989

ITEMS	Indice de Precios	Indice de Quantum
Total	106.75	126.22
Materias primas	104.87	129.47
Cereales	155.87	103.38
Bienes de consumo	96.89	294.89
Carne	161.55	1283.77
Leche, huevos	136.58	915.83
Combustibles y minerales	107.44	97.20
Petroleo en bruto	108.15	92.97
Bienes de Capital	111.87	104.80
Maq.y equipos electricos	99.65	113.18
Navíos, barcos	335.65	358.39

Fuente: Banco do Brasil-Fundação Centro de Estudos do Comercio Exterior.
"Balança Comercial e outros indicadores conjunturais,
(CACEX/FUNCEX)."

BRASIL: BALANCE DE PAGOS

(Millones de dólares)

	1986	1987	1988	1989	1990 a/
Balance en cuenta corriente	-4028	-819	4889	1564	-1797
Balance comercial de bienes y servicios	6216	8812	16166	13336	7597
Exportaciones de bienes y servicios	24300	28186	36078	37521	35167
Bienes fob	22393	26224	33789	34383	31390
Servicios reales b/	1907	1962	2289	3138	3777
Transporte y seguros	1318	1339	1655	1410	1469
Viajes	85	102	117	1224	1382
Importaciones de bienes y servicios	18084	19374	19912	24185	27570
Bienes fob	14044	15052	14605	18263	20363
Servicios reales b/	4040	4322	5307	5922	7207
Transporte y seguros	1871	2337	2558	2974	2877
Viajes	572	286	705	750	1504
Servicios de factores	-10330	-9701	-11371	-12016	-10323
Utilidad	-1237	-909	-1539	-2383	-1614
Intereses recibidos	961	527	759	1304	1067
Intereses pagados	-10054	-9319	-10591	-10937	-9776
Otros
Transferencias unilaterales privadas	86	70	94	244	929
Balance en cuenta de capital	939	-1363	2921	-4179	-4818
Transferencias unilaterales oficiales
Capital de largo plazo	511	-1189	3497	-1739	-2300
Inversión directa (neta)	-108	531	2269	125	65
Inversión de cartera (neta)
Otro capital de largo plazo	:	:	:	:	:
Sector oficial c/	:	:	:	:	:
Préstamos recibidos	:	:	:	:	:
Amortizaciones	> 619	-1720	1228	-1864	-2365
Bancos comerciales c/	:	:	:	:	:
Préstamos recibidos	:	:	:	:	:
Amortizaciones	:	:	:	:	:
Otros sectores c/	:	:	:	:	:
Préstamos recibidos	:	:	:	:	:
Amortizaciones	:	:	:	:	:
Capital de corto plazo (neto)	428	-174	-576	-1664	-1926
Sector oficial
Bancos comerciales
Otros sectores
Errores y omisiones netos	-540	-805	-833	-776	-592
Balance global d/	-3629	-2987	6977	-3391	-7207
Variación total de reservas					
(- significa aumento)	3515	3304	-7410	3739	7397
Oro monetario	-135	-294	-223	-50	-541
Derechos especiales de giro
Posición de reserva en el FMI
Activos en divisas	3857	-404	-1459	-489	247
Otros activos y obligaciones e/	406	5148	-5272	5130	8429
Uso de crédito del FMI	-613	-1146	-456	-852	-741

Fuente: 1986-1990:CEPAL:sobre la base de cifras oficiales del Banco Central.

a/ Cifras preliminares sujetas a revisión. b/ Incluye otros servicios no factoriales.

c/ Incluye préstamos netos concedidos y otros activos y pasivos.

d/ Es igual a la variación total de las reservas (con signo contrario), más asientos de contrapartida. e/ Incluye obligaciones decorrientes de los intereses en atraso en 1987, 1989 y 1990.

Cuadro 17

BRASIL: RESERVAS INTERNACIONALES EN EL BANCO CENTRAL
(Balance en millones de dólares)

Período	Caja	Liquidez

Diciembre		
1983	-1555	4563
1984	7522	11995
1985	7690	10482
1986	4585	6760
1987	4433	7458
1988	5359	9536
1988		
Octubre	5531	9209
Noviembre	5730	9488
Diciembre	5359	9140
1989		
Enero	6151	9498
Febrero	6339	9403
Marzo	7408	10520
Abril	6655	9775
Mayo	5651	8681
Junio	5555	8564
Julio	6519	9460
Agosto	7092	10116
Septiembre	6948	9891
Octubre	6839	10012
Noviembre	6751	9426
Diciembre	7268	9679
1990		
Enero	6905	9044
Febrero	6897	8808
Marzo (día 15)	5879	...
Marzo (día 30)a/	5378	7385
Abril	6843	8794
Mayo	7585	9963
Junio	7786	10173
Julio	8113	10521
Agosto	8588	10533
Septiembre	8627	10171
Octubre	8120	10027
Noviembre	7605	8753
Diciembre	8751	9973
1991		
Enero	8552	9840
Febrero	8600	9805

Fuente: Banco Central / Departamento económico,
(DEPEC/Bco. Central). Informativo mensual.

Nota: Las Reservas Internacionales se refieren a los activos del Banco Central. La columna señala los activos disponibles. La columna Liquidez se refiere al concepto de liquidez internacional considerada por el FMI.

a/ Al 30 de marzo (segunda quincena) fueron pagados US\$ 920 millones referentes a liberación de recursos depositados en el amparo de la resolución 1557 (selección para examen de pagos de importaciones).

Cuadro 18

BRASIL: INDICADORES ECONOMICO-FINANCIEROS

Periodo	Bonos de la Tesorería Nacional (BTN) desde enero 1989.			Tasa de cambio nominal al final del periodo			Indice Nacional de Precios al Consumidor (INPC) a/		
	Valor (en cruzeiros)	Variación Porcentual		Cruzeiros por dolar	Variación Porcentual		Indice: marzo 1986=100	Variación Porcentual	
		Mensual	12 meses		Mensual	12 meses		Mensual	12 meses
Diciembre 1988	4.791	26.92	816.39	0.76	28.65	947.13	6439.37	28.43	992.68
1989	7.132	41.42	-	11.36	54.18	1401.55	126316.03	51.28	1861.62
1990	88.394	16.64	1139.33	170.06	17.52	1397.01	2127952.21	19.14	1584.63
1989									
Enero	6.170	28.78	933.50	1.00	32.18	1089.63	8724.06	35.48	1144.31
Febrero b/	1.000	-	-	1.00	0.00	915.23	10150.44	16.35	1150.14
Marzo	1.036	3.60	-	1.00	0.00	772.98	10749.32	5.90	1021.01
Abril	1.099	6.09	-	1.03	3.20	651.09	11609.26	8.00	923.20
Mayo	1.179	7.31	-	1.15	11.72	612.26	13544.53	16.67	909.96
Junio	1.297	9.94	-	1.52	31.74	684.36	17526.62	29.40	968.76
Julio	1.619	24.87	-	2.17	42.59	796.04	22328.91	27.40	1006.82
Agosto	2.084	28.72	-	2.80	29.27	857.30	29737.65	33.18	1121.97
Septiembre	2.696	29.35	-	3.80	35.71	946.89	40547.28	36.35	1212.65
Octubre	3.665	35.95	-	5.22	37.37	1041.51	56239.08	38.70	1337.07
Noviembre	5.043	37.62	-	7.37	41.15	1152.91	83498.17	48.47	1564.94
Diciembre	7.132	41.42	-	11.36	54.18	1401.55	126316.03	51.28	1861.62
1990									
Enero	10.952	53.55	-	17.73	56.07	1673.00	212450.92	68.19	2335.23
Febrero	17.097	56.11	-	30.64	72.81	2964.00	369643.36	73.99	3541.65
Marzo	29.540	72.78	2751.34	44.00	43.60	4300.00	673194.49	82.12	6162.67
Abril	41.734	41.28	3697.11	53.00	20.45	5035.66	771952.13	14.67	6549.45
Mayo	41.734	0.00	3438.58	54.32	2.49	4611.19	828381.83	7.31	6015.99
Junio	43.979	5.38	3291.89	56.49	3.99	3618.89	924805.47	11.64	5176.58
Julio	48.206	9.61	2877.50	69.50	23.03	3108.68	1041515.92	12.62	4564.43
Agosto	53.407	10.79	2462.72	71.64	3.08	2458.57	1168372.56	12.18	3828.93
Septiembre	59.058	10.58	2090.89	84.22	17.56	2116.32	1334982.49	14.26	3192.41
Octubre	66.647	12.85	1718.66	106.95	26.99	1948.85	1527620.46	14.43	2616.30
Noviembre	75.784	13.71	1402.66	144.71	35.31	1864.03	1786093.85	16.92	2039.08
Diciembre	88.394	16.64	1139.33	170.06	17.52	1397.01	2127952.21	19.14	1584.63
1991									
Enero	105.534	19.39	863.62	220.10	29.42	1141.40	2573758.19	20.95	1111.46
Febrero c/	126.862	20.21	642.01	224.67	2.08	633.26	3093657.35	20.20	736.93
Marzo	-	-	-	238.93	6.35	443.02	3458399.55	11.79	413.73
Abril	-	-	-	257.22	7.65	385.32	3631665.37	5.01	370.45

FUENTE: Ministerio da Fazenda, Fundação Getúlio Vargas (FGV), Fundação Instituto Brasileiro de Geografia e Estatística (FIBGE), Fundo Monetário Internacional (FMI).

a/ El INPC en su concepto restringido es el promedio de los índices de precios al consumidor de las áreas metropolitanas.

b/ BTN, Bono de la Tesorería Nacional, nuevo indicador creado por el Gobierno en 4/4/89, que sustituye la OTN. Su valor será corregido mes a mes por la variación del IPC.

c/ De acuerdo a las medidas económicas editadas con fecha 01/02/91, el BTN fue extinguido.

CUADRO 19

BRASIL: TASAS DE VARIACION DE LOS PRECIOS
(porcentajes)

INDICE	1990											1991			
	FEB.	MAR.	ABR.	MAIO	JUNIO	JULIO	AGOSTO	SEPT.	OCT.	NOV.	DIC.	ENE.	FEB.	MAR.	ABR.
Precios al Consumidor - (IPC)															
mensual	72.78	84.26	44.80	7.87	9.55	12.92	12.03	12.76	14.20	15.58	18.30	19.91	21.87	11.92	5.01 a/
12 meses	2773.11	4852.28	6582.42	6456.60	5654.03	4946.17	4270.83	3525.26	2908.32	2358.64	1794.22	1354.97	926.26	523.35	352.06
General de Precios - (IGP-DI)															
mensual	71.68	81.32	11.33	9.08	9.02	12.98	12.93	11.72	14.16	17.45	16.46	19.93	21.11	7.25	8.74
12 meses	3540.93	6233.82	6604.80	6385.99	5476.52	4469.44	3680.97	2940.67	2384.78	1922.85	1476.85	1000.13	676.07	359.04	348.36
Precios al Mayor - (IPA-DI)															
mensual	73.99	82.04	9.98	9.93	7.32	11.57	12.94	11.06	14.59	20.73	15.00	20.32	21.57	7.48	9.04
12 meses	3582.58	6401.57	6720.32	6641.21	5668.36	4515.43	3712.38	2894.15	2344.77	1945.16	1479.54	1000.91	669.23	354.17	350.28
Precios al por mayor Industria de Transformación															
mensual	74.78	79.38	9.02	1.72	5.55	9.04	11.40	12.44	13.37	18.80	18.11	19.20	18.90	2.46	3.32
12 meses	3913.35	7036.35	7590.08	7111.53	5921.02	4340.23	3346.26	2572.95	2015.41	1628.88	1272.58	850.40	546.54	269.30	249.99
Precios al por mayor Productos Agrícolas															
mensual	83.08	87.29	17.46	49.11	13.74	18.83	13.29	8.04	15.42	13.96	9.38	22.83	28.23	21.65	22.11
12 meses	2324.40	4039.91	4127.37	5256.41	4805.30	4890.55	4719.13	3982.96	3537.35	2967.05	2165.95	1655.67	1129.68	698.71	730.33
Costo de Vida-Rio de Janeiro - (ICV-RJ)															
mensual	67.52	80.74	17.24	9.63	12.75	14.71	12.86	13.12	14.04	16.74	18.87	19.91	21.53	6.60	8.62
12 meses	3322.67	5745.34	6405.68	6195.50	5447.18	4653.60	3922.28	3293.75	2690.97	2139.60	1657.59	1119.35	784.60	421.73	383.37
Nacional de Construcción - (INCC)															
mensual	70.26	78.41	1.67	0.99	7.42	16.67	13.11	10.87	11.48	13.05	17.51	17.03	15.50	8.33	6.77
12 meses	3849.19	6577.80	6297.78	5330.88	4402.81	3614.51	2837.07	2233.29	1768.37	1393.88	1095.49	749.58	476.33	249.95	267.50
Costo de Vida-São Paulo - (ICV-SP)															
mensual	70.16	79.11	20.19	8.53	11.70	11.31	11.83	13.13	15.83	18.56	16.03	21.02	20.54	7.48	7.19
12 meses	3349.00	5702.65	6239.04	5800.81	5160.76	4472.66	3805.01	3151.68	2643.81	2175.50	1639.08	1105.88	754.24	412.61	357.17
Costo de Vida-Distrito Federal															
mensual	84.20	75.30	8.40	11.00	13.10	14.40	12.70	14.00	12.50	16.50	15.70	18.90	25.00	3.90	...
12 meses	4363.15	7082.04	7121.46	6560.01	5729.25	5235.03	4312.78	3607.17	2804.47	2175.23	1649.24	1123.11	762.15	451.73	...

Fuente: 1) Fundação Instituto Brasileiro de Geografia e Estatística (FIBGE).

. Índice de Precios al Consumidor (IPC), Índice oficial de inflación hasta febrero 1990 inclusive;
variación acumulada ABRIL 1991 => 71.75

2) Fundação Getúlio Vargas (FGV)

. Índice General de Precios en su concepto de disponibilidad interna (IGP-DI).
. Índice de Precios al por mayor en su concepto de disponibilidad interna (IPA-DI).
. Costo de Vida de Rio de Janeiro (ICV-RJ).
. Índice Nacional de Construcción (INCC).

3) Fundação de Pesquisas Econômicas da Universidade de São Paulo (FIPE).

. Índice de Costo de Vida de São Paulo.

4) Companhia do Desenvolvimento do Planalto Central (CODEPLAN).

a/ Se considero el Índice Nacional de precios al consumidor INPC, dado que IBGE dijo de calcular el IPC.

CUADRO 20

BRASIL: VARIACION MENSUAL Y TRIMESTRAL ANUALIZADA DE LOS PRINCIPALES INDICES DE PRECIOS

	Indice general de Precios (disponibilidad interna) a/ IGP-DI		Indice de Precios al por mayor (disponibilidad interna) IPA-DI		Indice nacional de precios al consumidor b/ INPC	
	Mensual	Trimestral Anualizada c/	Mensual	Trimestral Anualizada c/	Mensual	Trimestral Anualizada c/
1987						
Octubre	11.20	148.1	11.70	141.3	10.90	143.7
Noviembre	14.50	257.5	15.00	265.0	14.90	248.2
Diciembre	15.90	374.2	16.10	394.7	14.00	345.3
1988						
Enero	19.10	524.0	18.40	524.5	19.00	490.3
Febrero	17.70	596.8	17.90	589.9	15.80	509.0
Marzo	17.20	628.6	17.50	623.8	18.10	601.5
Abril	20.30	658.4	21.30	697.4	18.30	585.1
Mayo	19.50	705.8	19.30	735.9	18.20	643.7
Junio	20.80	809.5	21.20	846.3	22.30	755.3
Julio	21.50	846.3	22.30	877.9	23.00	899.5
Agosto	22.89	958.4	23.71	1030.7	20.63	984.3
Septiembre	25.78	1144.0	26.15	1227.0	26.93	1158.1
Octubre	27.58	1412.3	26.88	1437.2	26.69	1315.9
Noviembre	27.97	1678.3	27.59	1639.4	28.15	1703.4
Diciembre	28.89	1860.8	29.48	1830.4	28.43	1790.2
1989						
Enero	36.56	2474.0	36.12	2457.2	35.48	2372.0
Febrero	11.80	1399.5	10.70	1349.1	16.40	1582.6
Marzo	4.23	541.3	3.11	482.7	5.90	677.9
Abril	5.17	125.6	4.89	105.5	8.00	214.1
Mayo	12.76	133.4	11.22	109.3	16.67	217.0
Junio	26.80	411.3	25.40	358.0	29.40	606.8
Julio	37.88	1410.4	39.44	1330.4	27.40	1268.5
Agosto	36.50	3143.5	36.70	3164.5	33.20	2225.0
Septiembre	38.92	4573.0	41.41	5178.9	36.35	2766.3
Octubre	39.70	4824.6	40.34	5316.5	38.70	3926.6
Noviembre	44.27	6045.4	44.32	6629.0	48.47	6115.6
Diciembre	40.40	6311.5	48.90	8172.0	51.28	9318.6
1990						
Enero	71.90	14598.6	72.63	18838.7	68.19	20264.9
Febrero	71.68	29374.8	73.99	39907.5	73.99	38308.2
Marzo	81.32	81890.8	82.04	89277.8	82.18	80679.4
Abril	11.33	14324.8	9.98	14623.8	14.67	17354.2
Mayo	9.08	2250.8	9.93	2246.3	7.31	2425.6
Junio	9.02	207.2	7.32	183.4	11.64	256.2
Julio	12.98	225.8	11.57	200.2	12.62	231.4
Agosto	12.93	274.3	12.94	234.4	12.18	295.7
Septiembre	11.72	312.8	11.06	283.5	14.26	334.2
Octubre	14.16	330.3	14.59	326.8	14.43	362.8
Noviembre	17.45	403.5	20.73	457.3	16.92	446.1
Diciembre	16.46	494.5	15.00	540.7	19.14	545.6
1991						
Enero	19.93	624.2	20.32	678.8	20.95	705.8
Febrero	21.11	718.7	21.57	700.7	20.20	800.1
Marzo	7.25	488.9	7.48	510.9	11.79	597.7
Abril	8.74	298.0	9.04	312.1	5.01	296.4

FUENTE: CEPAL, en base a datos de Fundação Getúlio Vargas (FGV) y Fundação Instituto Brasileiro de Geografia e Estatística (FIBGE).

a/ El IGP-DI es el promedio ponderado del Índice de precios al por mayor (60%) del Índice de Costo de Vida en Rio de Janeiro (30%) y del Costo de la construcción civil (10%).

b/ El INPC, en su concepto restringido, es el promedio de los Índices de precios al consumidor de las áreas metropolitanas.

c/ Estimación anual basada en el trimestre que termina en el mes indicado.

Cuadro 21

BRASIL: EVOLUCION DEL TIPO DE CAMBIO REAL

(Base: 1985=100)

Periodo	Tipo de cambio (promedio mes)		Indice de precios al por mayor, productos manufacturados.		Tipo de cambio real
	cruzeiros por dólar	Indice	Brasil	Estados Unidos	(2)x(4):(3)
	(1)	(2)	(3)	(4)	(5)
1985	0.01	100.0	100.0	100.0	100.0
1986	0.01	220.2	226.6	96.4	93.6
1987	0.04	638.0	659.7	98.9	95.6
1988	0.26	4350.2	5223.0	102.5	85.3
1989	2.84	47003.8	65843.9	107.6	76.8
1990	67.41	826671.8	1644155.9	111.6	56.1
1990					
I trimestre	25.2	309341.5	804309.0	109.6	42.2
II trimestre	52.4	642802.3	1446741.1	109.1	48.5
III trimestre	71.3	874103.2	1844810.8	111.7	52.9
IV trimestre	120.7	1480440.3	2480762.4	116.0	69.2
1990					
Enero	14.31	175499.3	410152.3	111.0	47.5
Febrero	23.66	290168.6	716863.8	110.4	44.7
Marzo a/	37.70	462356.5	1285911.1	110.1	39.6
Abril	47.89	587327.7	1404214.7	110.0	46.0
Mayo	52.23	640553.9	1428367.2	110.1	49.4
Junio	57.12	700525.3	1507641.6	110.0	51.1
Julio	66.52	815807.9	1643932.4	109.2	54.2
Agosto	71.76	880071.8	1831340.6	111.8	53.7
Septiembre	75.54	926430.0	2059159.4	114.1	51.3
Octubre	87.49	1072986.0	2334469.0	117.0	53.8
Noviembre	123.14	1510201.2	2334469.0	116.3	75.2
Diciembre	151.51	1858133.7	2773349.2	114.6	76.8
1991					
Enero	180.16	2209500.1	3300285.6	115.0	77.0
Febrero	221.92	2721648.9	3894337.0
Marzo	230.01	2820865.4	3972223.7
Abril	250.52	3072402.1	4091390.4

Fuente: Fondo Monetario Internacional, Estadísticas Financieras Internacionales Internacionales (junio 1990) y Fundação Getúlio Vargas. Conjuntura Económica.

IBRE/FGV: Índice de Precios al por Mayor, industria de transformación.

a/ A partir del día 16 de marzo adelante el tipo de cambio se refiere al tipo de cambio "comercial o fluctuante".

Cuadro 22

BRASIL: TASAS DE INTERES MENSUALES
(Tasas promedio mensuales en porcentaje)

	Tasas de captación			Tasas de aplicación		Tasa de Inflación a/ INPC
	Operaciones mercado abierto	Certificado de depósito	Depósitos de ahorros	Capital de giro	Credito al consumidor	
Diciembre						
1985	12.00	12.00	13.90	13.10	13.90	13.20
1986	5.50	8.00	7.80	9.10	9.60	7.30
1987	14.70	15.70	14.70	16.70	21.90 b/	14.00
1988	22.13	25.10	22.17	26.51	26.77	22.13
1989	30.86	31.65	28.38	33.40	41.59	28.62
1990	26.64	24.33	26.64	36.48	42.58	28.96
1989						
Enero	22.70	22.70	22.93	29.50	40.00 c/	35.48
Febrero	18.95	18.95	19.00	- d/	25.00	16.35
Marzo	19.72	20.40	20.41	22.40	26.60	5.90
Abril	10.58	11.52	11.52	16.80	25.30	8.06
Mayo	10.51	11.43	10.48	16.10	25.00	16.67
Junio	25.77	27.29	25.50	21.70	26.30	29.40
Julio	31.50	33.16	29.40	35.30	39.50	27.40
Agosto	33.21	35.49	29.98	40.00	43.36	29.40
Septiembre	37.44	38.60	36.63	42.00	45.00	36.35
Octubre	44.10	47.60	38.31	52.00	60.00	38.70
Noviembre	45.92	48.41	42.13	55.00	65.00	48.47
Diciembre	69.90	64.22	54.32	70.00 d/	78.00	51.28
1990						
Enero	63.50	64.25	56.89	89.40 e/	95.00	68.19
Febrero	80.40	78.55	73.64	93.40 e/	90.00	73.99
Marzo	34.68	34.58	85.24	61.60 e/	63.00	82.18
Abril	22.12	2.66	0.50	27.30 e/	40.00	14.67
Mayo	7.80	4.81	5.91	11.60	22.00	7.31
Junio	9.12	8.34	10.16	13.40	20.00	11.64
Julio	14.09	12.99	11.34	17.50	27.00	12.62
Agosto	13.76	11.50	11.13	30.01	32.00	12.18
Septiembre	15.22	15.22	13.41	20.00	25.00	14.26
Octubre	16.47	16.47	14.28	23.00	34.00	14.43
Noviembre	20.20	19.80	17.22	26.50	39.00	16.92
Diciembre	22.26	22.84	19.99	24.00	24.00	19.14
1991						
Enero	26.83	21.00	20.81	27.00	31.00	20.95
Febrero	16.61	6.90	7.54	12.48	19.50	20.20
Marzo	9.92	8.84	9.04	13.00	18.00	11.79
Abril	10.01	8.93	9.48	12.00	14.00	5.01

Fuente: CEPAL, sobre la base de datos de publicaciones financieras.

- a/ 1985: Índice General de Precios en el concepto de disponibilidad interna ;
1986: Índice Nacional de Precios al Consumidor en su concepto amplio (enero y febrero) e Índice de Precios al Consumidor, febrero adelante.
1987: Índice de Precios al Consumidor (IPC) hasta mayo inclusive ;
junio adelante Índice Nacional de Precios al Consumidor (INPC).
1988 y 1989 (hasta julio): Índice Nacional de Precios al Consumidor (INPC); 1989 - agosto: IPC;
1989 septiembre-diciembre y 1990 - INPC.
- b/ Tasa promedio aritmética de las financieras de São Paulo y Rio de Janeiro, en la última semana del mes.
c/ Incluye sólo 2 semanas; últimas dos semanas no hubo transacciones.
d/ No se registraron negocios.
e/ Cortísimo plazo.

CUADRO 23

BRASIL: MEDIOS DE PAGO Y BASE MONETARIA
(Saldos en millones de cruzeiros)

PERIODO	MEDIOS DE PAGO a/			BASE MONETARIA b/		
	Saldo a fin de cada mes	Variación en relación a diciembre del año anterior (%)	Variación en relación al mismo mes del año anterior (%)	Saldo a fin de cada mes	Variación en relación a diciembre del año anterior (%)	Variación en relación al mismo mes del año anterior (%)
1987						
Octubre	696	53.88	72.60	373	108.61	136.79
Noviembre	792	75.18	88.60	389	117.58	125.70
Diciembre	1036	129.11	129.60	504	181.47	181.47
1988						
Enero	929	-10.28	161.04	505	0.37	193.07
Febrero	1026	-0.93	171.89	470	-6.76	185.75
Marzo	1170	12.94	175.30	675	34.13	299.13
Abril	1325	27.91	270.40	726	44.21	288.25
Mayo	1580	52.52	337.49	837	66.32	353.75
Junio	1844	78.01	288.07	911	80.93	435.72
Julio	2015	94.51	285.55	1004	99.37	358.37
Agosto	2236	115.81	289.80	1083	115.14	299.30
Septiembre	2893	179.26	364.43	1426	183.20	338.86
Octubre	3711	258.23	433.36	1850	267.31	395.60
Noviembre	4554	339.61	474.96	2197	336.36	464.50
Diciembre	6944	570.32	571.67	3636	622.00	622.00
1989						
Enero	8145	17.30	776.31	4117	13.24	714.64
Febrero	8566	23.36	734.62	4925	35.47	948.97
Marzo	9751	40.42	733.42	5773	58.80	754.79
Abril	13414	93.17	912.38	6549	80.14	801.91
Mayo	14036	102.13	788.35	8748	140.63	944.59
Junio	15988	130.24	767.03	10138	178.86	1012.81
Julio	17675	154.01	777.17	11020	203.12	997.73
Agosto	20680	197.81	825.00	13026	258.30	1102.44
Septiembre	28026	303.60	868.77	17238	374.16	1108.84
Octubre	38441	453.59	935.87	22317	513.86	1106.64
Noviembre	54697	687.69	1101.08	36116	893.43	1543.70
Diciembre	103060	1384.16	1384.16	67429	1754.74	1754.74
1990						
Enero	118345	14.83	1352.98	80300	19.09	1850.45
Febrero	231243	124.38	2599.54	140004	107.63	2742.72
Marzo	612407	494.22	6180.45	342362	407.74	5830.40
Abril	847889	722.71	6220.93	582095	763.27	8788.30
Mayo	1142767	1008.84	8041.69	921528	1266.66	10434.16
Junio	1167659	1032.99	7203.35	836766	1140.96	8153.76
Julio	1188972	1053.67	6626.86	761582	1029.46	6810.91
Agosto	1303949	1165.23	6205.42	781612	1059.16	5900.40
Septiembre	1515007	1370.02	5305.72	921385	1266.45	5245.08
Octubre	1509791	1364.96	3827.55	919840	1264.16	4021.70
Noviembre	1786561	1633.52	3166.29	1026263	1421.99	2741.57
Diciembre	2525762	2350.77	2350.77	1621271	2304.41	2304.41
1991 c/						
Enero	2138765	-15.32	1707.23	1309126	-19.25	1530.29
Febrero	3231000	27.92	1297.23	1812081	11.77	1194.31
Marzo	3441000	36.24	461.88	2023811	24.83	491.13
Abril	3499497	38.55	312.73	2027009	25.03	248.23

Fuente: Banco Central do Brasil, Informe diario.

a/ Se define como la suma de los pasivos monetarios de la autoridad monetaria:

papel moneda en circulación y los depósitos a la vista del Banco do Brasil, los Bancos comerciales y otras instituciones. Autoridad monetaria se refiere sólo al Banco Central.

b/ Se define como el papel moneda en circulación (papel moneda emitido menos moneda en la caja fuerte del Banco Central), mas las reservas bancarias (recogimientos compulsorios en especie del Banco de Brasil, Bancos Comerciales y de la Caja Económica). Hasta febrero de 1986 incluye los depósitos voluntarios de los Bancos Comerciales que a partir de marzo de 1986 fueron incorporados a las reservas bancarias.

c/ Preliminar.

CUADRO 24

BRASIL: INGRESOS Y GASTOS DE LA TESORERIA NACIONAL

(Flujos acumulados en millones de cruzeiros)

ESPECIFICACION	Enero		VARIACION PORCENTUAL 91/90
	1990	1991	NOMINAL
A. INGRESOS TOTALES	57760	624199	980.7
Impuestos	53340	571865	972.1
Operaciones oficiales de credito	3175	44415	1298.9
Otros ingresos	1245	7919	536.1
B. GASTOS	151772	621446	309.5
Sueldos y contribuciones sociales	21981	224594	921.8
Transf. a estados y municipios	10872	136315	1153.8
Servicios deuda interna e externa	203	0	-
Otros a/	105606	250652	137.3
C. Resultado de Caja	-94012	2753	...

FUENTE: Secretaria Nacional da Fazenda, Departamento do Tesouro Nacional.

Nota: Ingresos efectivamente recogidos en la cuenta de la Tesorería Nacional del Banco do Brasil, neta de las restituciones y de los incentivos fiscales.

a/ Incluye variación de depósitos en el Banco do Brasil (conta suprimimento) y servicios deuda externa.