

Documento Interno
para discusión
No.LC/BRS/R.51/Add 03-04
Marzo/Abril 1998
Original: Español

CEPAL

**COMISION ECONOMICA PARA AMERICA LATINA Y EL CARIBE
OFICINA EN BRASILIA**

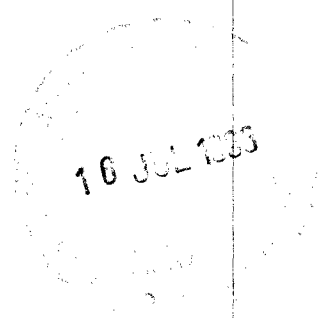

**EVOLUCION
DE LA
ECONOMIA
BRASILEÑA
1998**

Informe Estadístico

Marzo/Abril

El presente informe estadístico incluye las informaciones disponibles hasta la segunda semana del mes de Junio.

Gráfico 1

PRODUCCION INDUSTRIAL & UTILIZACION CAPACIDAD INSTALADA

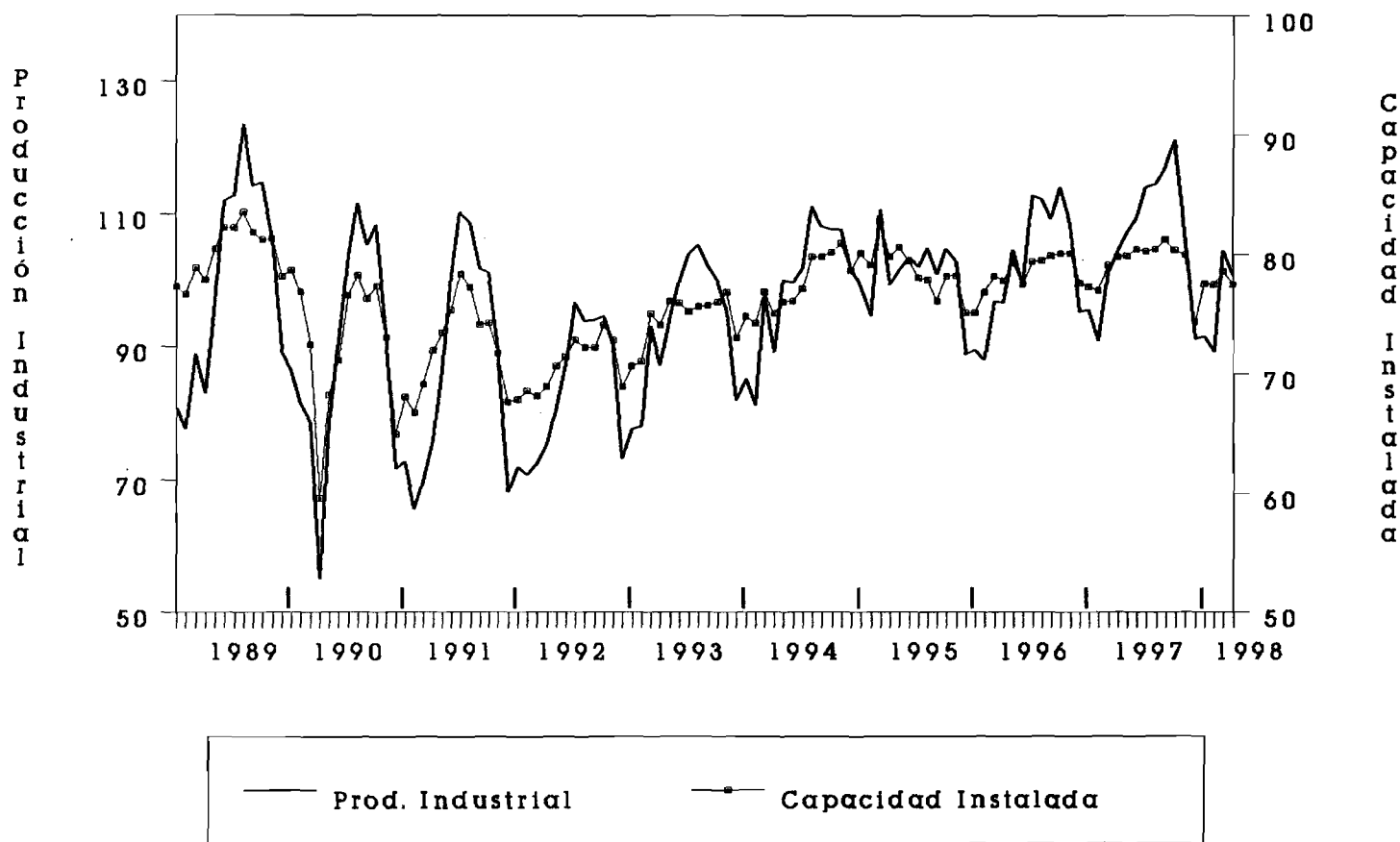

Fuente: Cuadros 2 y 5

Gráfico 3

BRASIL: INDICE MENSUAL DE EMPLEO

(diciembre 1997=100)

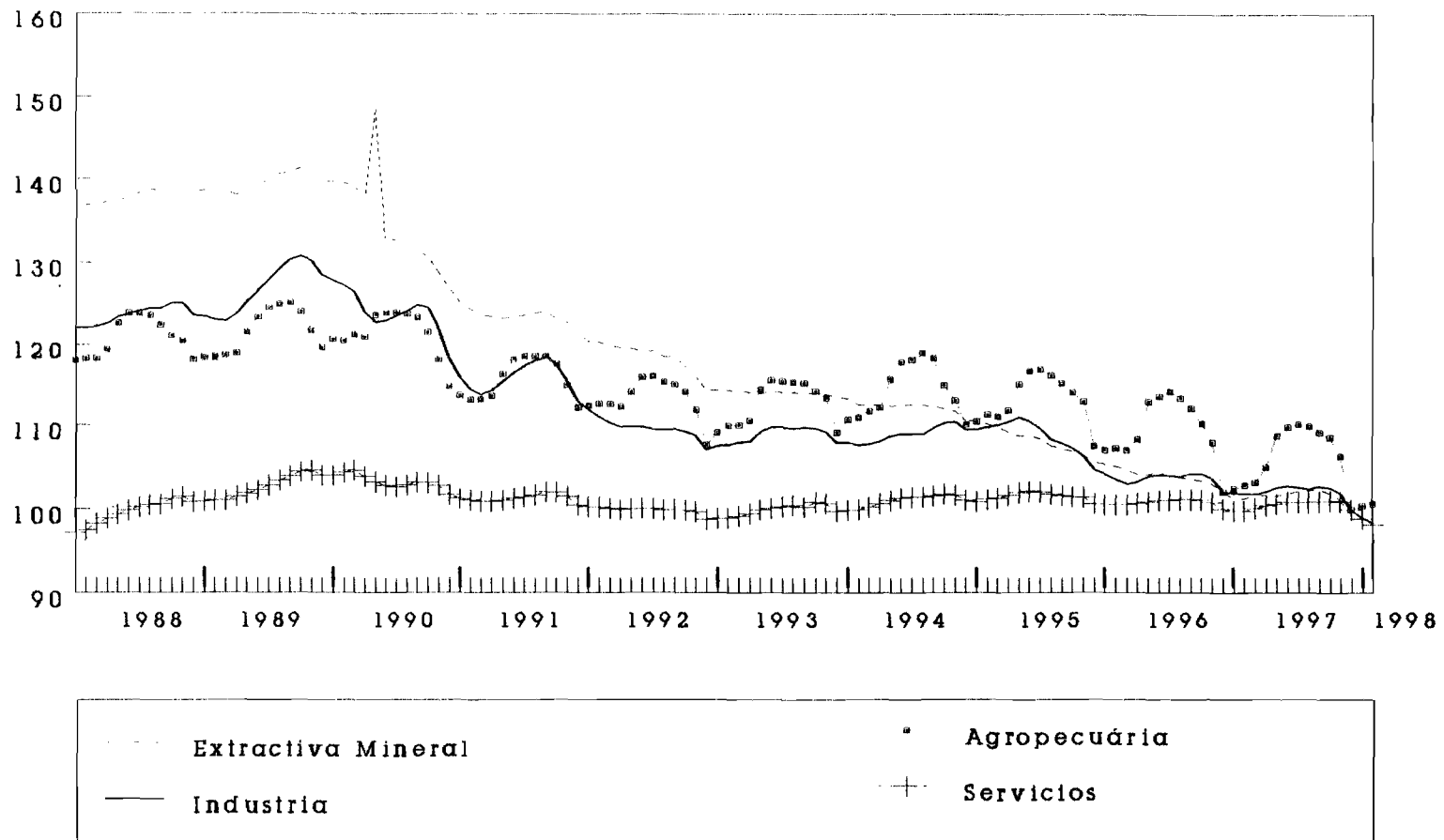

Fuente: Cuadro 9

Gráfico 5

COMERCIO EXTERIOR
(Millones de dólares - FOB)

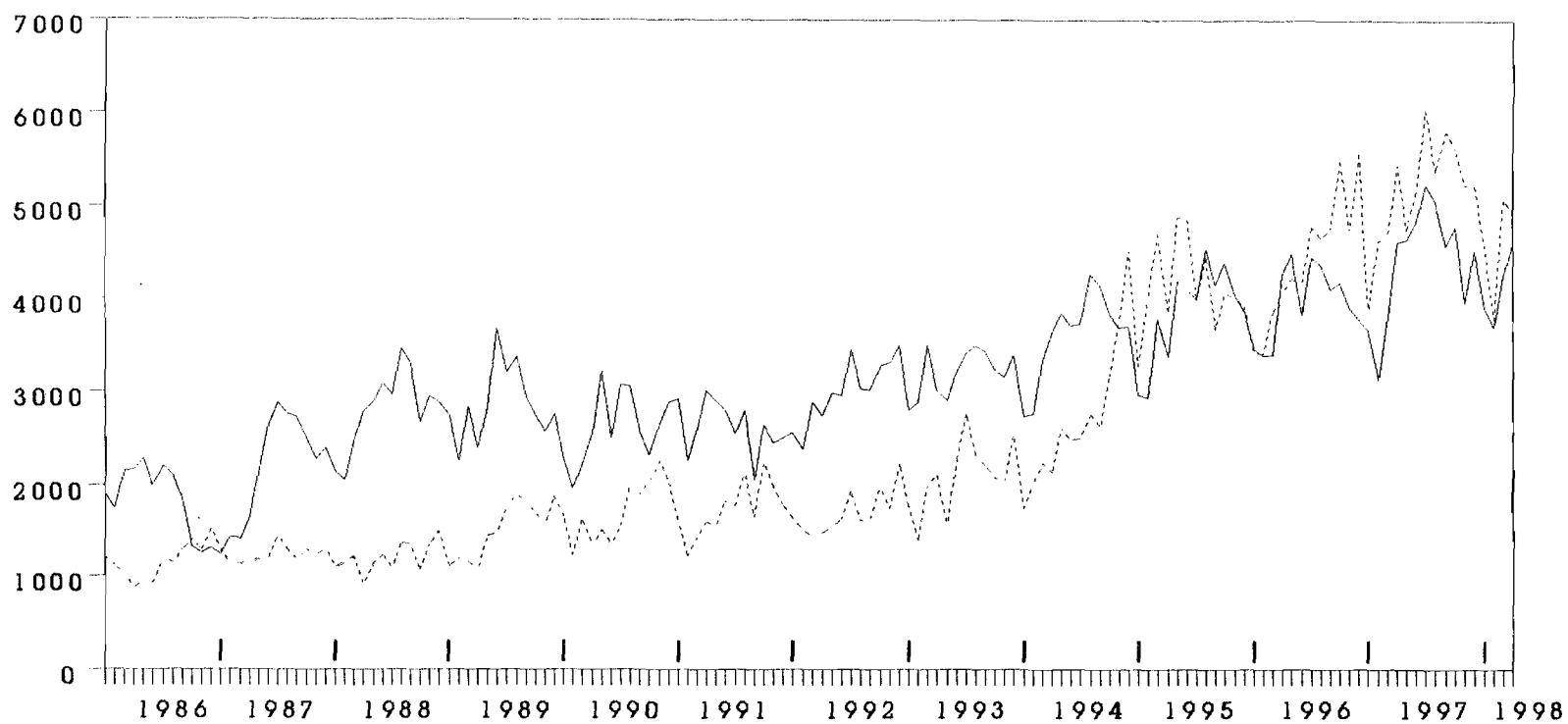

— Exportación - - - Importación

Fuente: Cuadro 11

CUADROS

Cuadro 1
BRASIL: PRODUCCIÓN AGRÍCOLA
(Estimación oficial a Enero-Abril 1998 en miles de toneladas)

PRODUCTOS	1997	1998	VARIACIÓN PERCENTUAL				
			98/97	97/96	96/95	94/93	93/92
Algodón herbáceo (en carozo)	2187	5258	140.4	-17.0	-29	19.4	-39.3
Arroz (en cáscara)	26919	36087	34.1	-6.6	-10.5	3.9	-0.9
Avena (en grano)	214	214	0.0	24.1	5.1	-2.2	-11.5
Batata inglesa 1ª cosecha	4503	5162	14.6	-2.2	5.9	3.5	-8.4
Batata inglesa 2ª cosecha	770	1166	51.4	0.1	-6	9.4	4.2
Batata inglesa 3ª cosecha	-	-	-	24.6	-14.5	-9.3	10.4
Cacao	238	476	100.0	14.0	6.1	-3.3	5.5
Cafe (en coco)	1922	4314	124.5	-12.9	37.1	2.3	-1.4
Cana-de-azúcar	945312	1303951	37.9	3.3	6.9	18.8	-9.9
Cebada (en grano)	245	245	0.0	33.2	44.2	-8.4	-11.3
Cebolla	2450	3250	32.7	-8.3	1.5	10.1	-6.5
Centeno (en grano)	7	7	0.0	85.7	100.0	-27.1	-17.1
Frijoles 1ª cosecha	4092	5034	23.0	4.5	-3.9	22.0	-14.8
Frijoles 2ª cosecha	2337	2749	17.6	4.9	1	64.2	-15.6
Frijoles 3ª cosecha	273	273	0.0	27.0	-4.8	3.9	22.8
Maiz 1ª cosecha	89928	102226	13.7	7.5	-13.4	8.4	-4.5
Maiz 2ª cosecha	8121	10809	33.1	8.1	19.4	2.6	50.2
Mamona	96	96	0.0	188.4	93.8	28.7	-58.0
Mandioca	19402	35771	84.4	-0.9	-2.9	12.7	-0.9
Mani (en cascara) 1ª cosecha	111	148	33.3	-12.6	-11.8	8.4	-11.9
Mani (en cascara) 2ª cosecha	29	29	0.0	6.6	-15.6	2.6	-11.2
Naranja	306985	411470	34.0	5.2	11.5	-7.1	-8.5
Sorgo (en grano)	435	431	-0.9	30.1	33.5	15.1	-12.8
Soya (en grano)	79479	124344	56.4	12.7	-9.7	10.7	18.4
Trigo	2449	2449	0.0	-27.1	113.6	1.4	-21.3

FUENTES: Comissão Especial de Planejamento, Controle e Avaliação das Estatísticas
 Agropecuárias-CEPAGRO/FIBGE; Levantamento sistemático da produção agrícola.
 Instituto Brasileiro de Geografia e Estatística IBGE - Indicadores IBGE.

Cuadro 3

BRASIL: PRODUCCION MANUFACTURERA POR RAMAS INDUSTRIALES

(INDICE BASE FIJA MENSUAL MEDIA 1994 = 100)

RAMAS INDUSTRIALES	1992	1993	1995	1996	1997	1996							1997							1998									
						MAY	JUN	JUL	AGO	SEP	OCT	NOV	DIC	ENE	FEB	MAR	ABR	MAY	JUN	JUL	AGO	SEP	OCT	NOV	DIC	ENE	FEB	MAR	ABR
Industria total	85.9	92.2	101.1	102.9	106.8	104.9	99.5	112.2	111.4	113.1	113.9	108.7	96.9	96.8	91.8	102.4	104.9	108.0	109.7	114.5	114.7	116.8	120.2	107.7	94.0	93.8	91.1	106.2	102.1
Extrativa mineral	95.0	95.6	103.1	113.4	121.7	113.5	109.6	113.7	110.5	112.1	118.8	116.5	125.1	120.2	109.3	123.9	119.0	125.9	121.9	126.5	124.4	120.6	114.3	118.0	136.0	129.8	120.1	134.2	128.2
Industria manufacturera	85.7	92.5	101.4	102.4	106.3	104.8	99.3	112.9	112.4	109.2	114.2	108.7	95.4	95.6	91.0	101.3	104.5	107.3	109.4	114.2	114.7	117.1	121.3	107.5	91.4	91.7	89.4	104.7	100.8
Minerales no-metálicos	92.5	96.9	104.0	110.6	118.8	115.0	110.4	117.1	121.4	116.8	119.7	114.0	109.8	108.7	104.1	115.3	115.2	121.4	116.8	126.2	128.1	126.0	129.6	119.8	114.4	114.3	105.4	121.8	116.0
Metalúrgico	83.3	89.7	97.4	98.1	103.9	98.3	95.5	105.8	102.8	101.4	105.8	100.1	94.5	97.2	93.1	103.2	105.0	106.5	106.3	108.8	107.1	109.2	114.0	103.6	93.0	94.2	92.7	106.4	102.0
Mecánica	70.2	82.4	95.1	82.9	89.0	86.8	81.2	89.2	87.4	84.2	84.0	87.9	77.4	74.7	83.6	89.3	90.5	87.3	93.6	88.1	92.5	96.8	103.9	94.8	73.3	78.6	82.1	95.2	88.6
Material Elect y Comun	73.1	84.0	114.0	117.6	116.2	122.7	110.4	128.8	126.6	128.0	135.8	131.6	107.3	111.7	108.3	117.6	122.4	115.1	118.6	118.7	119.8	130.8	128.0	118.1	85.2	84.2	93.1	115.9	106.3
Material de Transporte	73.2	87.5	102.6	103.2	113.9	110.2	92.3	115.5	114.5	107.6	114.8	109.2	85.2	99.0	97.6	111.0	121.0	117.1	123.5	124.1	122.9	133.4	139.2	105.1	73.1	90.6	86.9	112.0	109.3
Madera	96.0	102.5	96.2	98.0	102.4	102.7	93.8	103.9	103.3	100.1	103.3	104.0	90.1	93.2	90.5	99.3	106.4	101.4	105.5	106.5	105.7	114.1	113.7	103.9	88.8	89.4	88.1	103.1	92.2
Muebles	81.2	98.1	105.8	119.4	117.7	122.8	106.9	123.9	127.9	121.4	134.0	133.9	126.6	124.8	99.0	112.1	124.7	122.8	113.8	123.1	111.8	124.1	130.3	116.7	110.0	94.6	81.4	108.5	105.4
Papel y cartón	92.8	97.3	100.2	102.6	106.1	101.9	89.8	107.4	107.8	105.0	108.8	107.4	103.8	107.5	99.2	106.8	102.7	108.2	101.7	108.8	108.2	108.8	111.3	108.0	104.8	105.3	99.5	110.2	105.3
Caucho	88.4	96.0	100.3	99.4	103.7	104.4	98.8	113.4	106.5	100.9	103.1	96.8	87.5	96.8	93.1	99.3	102.6	106.4	108.4	112.0	113.1	107.8	114.2	103.7	87.5	93.5	96.0	110.3	95.8
Cueros y pieles	90.7	102.4	79.7	78.2	77.0	79.2	75.7	85.2	85.6	80.1	83.8	79.8	70.0	75.1	69.7	75.6	81.4	80.5	80.8	83.5	79.9	81.5	80.2	72.3	63.3	62.7	60.4	72.4	71.3
Productos químicos	89.3	93.2	99.0	103.9	109.5	99.5	105.2	119.3	121.5	121.8	126.4	114.4	101.3	94.6	84.2	96.7	91.9	111.6	112.6	121.8	128.3	125.1	129.0	113.1	105.2	100.9	93.9	103.0	100.8
Prod. Farmaceuticos	91.8	103.0	118.8	108.4	121.7	125.4	104.7	125.4	112.1	107.4	112.8	109.8	94.9	96.5	105.9	121.9	133.0	119.9	143.3	133.6	120.7	126.3	130.4	126.5	102.2	95.5	103.1	119.3	120.1
Perfumeria,jabones,velas	93.5	97.7	105.4	109.1	113.9	116.9	110.6	114.1	109.9	103.8	109.3	111.7	102.5	108.8	102.2	118.8	120.3	109.9	111.6	121.2	117.0	121.4	123.0	110.0	102.1	110.2	103.6	125.9	117.1
Articulos Plásticos	90.1	96.9	111.2	123.3	127.9	128.5	113.5	127.6	127.9	126.5	133.0	134.6	118.0	125.6	118.7	126.1	129.2	124.6	121.2	130.2	130.2	139.0	144.1	131.0	114.6	119.4	112.4	128.3	121.8
Textiles	97.5	97.1	94.9	89.4	83.9	98.8	89.3	97.0	97.6	91.3	94.5	89.0	72.3	79.5	78.0	86.5	93.8	91.1	88.8	94.1	88.6	86.6	86.7	76.4	57.1	65.2	68.6	81.0	80.3
Prendas de vestir,calzados,etc	93.5	101.8	94.7	91.0	85.1	89.2	81.0	96.7	103.0	99.8	107.5	109.0	84.2	76.2	66.9	77.8	83.5	80.1	83.9	87.8	87.5	96.2	105.6	102.2	73.6	61.9	61.6	76.5	76.6
Alimentos	98.3	98.6	108.3	114.4	116.0	114.0	113.4	130.7	132.1	124.6	132.6	119.1	107.5	101.7	87.2	96.1	102.6	111.2	115.9	132.9	135.9	135.6	142.3	120.0	110.0	101.8	90.1	103.1	103.4
Bebidas	83.2	91.1	118.4	113.1	112.4	108.4	95.2	114.3	111.6	113.5	123.7	123.3	124.4	113.0	95.9	100.3	131.7	106.4	102.8	111.7	109.7	117.0	120.6	118.7	121.4	109.8	94.1	124.7	99.8
Tabaco	112.3	117.3	94.8	106.7	130.4	195.0	128.7	110.2	78.1	63.2	60.3	54.8	49.8	72.4	138.8	197.7	217.3	212.1	203.8	193.2	104.2	65.6	62.1	55.1	42.8	62.3	130.2	184.8	203.1

FUENTE: IBGE/DPE/DEPARTAMENTO DE INDUSTRIA.

Nota: Cambio de metodología de cálculo: Nueva base de comparación. Esta nueva serie de producción industrial fué calculada a base de una nueva serie de datos ancorados en el Censo Industrial de 1985, (serie anterior se refería al Censo de 1980); mudanza importante pues actualiza la base de la pesquisa y pasa a tener la media del año 1991 como año base.

Otros cambios importantes:

- El universo de datos incluidos en la muestra es relevantemente mayor (62% del universo contra 49.5% de la muestra utilizada anteriormente).
- Fueron agregados a la pesquisa tres generos más, madera, mobiliario, cueros y pieles. Dentro de los sub-sectores fueron agregados 12 nuevos, con destaque para industrialización de café, destilación de alcohol y sub-sector de beneficiamiento de arroz y en el género de material eléctrico fué incluida la producción de computadores y otros productos de informática.
- La adopción de esta nueva serie ancorada en el Censo Industrial de 1985 cambió la estructura de las ponderaciones. Los mayores cambios se dieron en relación a la ponderación de la industria manufacturera dentro del sector industrial que descendió de 97.07% a 92.73%, con la consiguiente subida de la industria extractiva mineral de 2.93% para 7.27%. Dentro de la industria de transformación se destaca la reducción del material de transporte de 7.34% a 6.26%.

Cuadro 5
PRODUCCIÓN INDUSTRIAL
GRADO DE UTILIZACIÓN DE LA CAPACIDAD INSTALADA
(Porcentajes)

Años y meses	Brasil (CNI)	Estado de São Paulo (FIESP)
1992	72.3	70.7
1993	75.2	74.6
1994	77.1	77.4
1995	78.0	78.8
1996	78.2	78.4
1997	78.6	79.2
1993		
Abril	74.8	74.1
Mayo	75.7	76.1
Junio	76.0	75.9
Julio	75.7	75.2
Agosto	75.9	75.6
Septiembre	75.8	75.7
Octubre	76.8	76.0
Noviembre	77.0	76.8
Diciembre	74.3	73.0
1994		
Enero	75.1	74.8
Febrero	74.3	74.2
Marzo	76.6	76.8
Abril	74.5	75.0
Mayo	75.6	76.0
Junio	75.9	76.1
Julio	76.3	77.1
Agosto	78.7	79.8
Septiembre	79.3	79.8
Octubre	80.0	80.2
Noviembre	80.4	80.9
Diciembre	78.9	78.6
1995		
Enero	79.5	80.1
Febrero	78.6	79.1
Marzo	81.4	82.8
Abril	78.1	79.8
Mayo	79.0	80.6
Junio	77.7	79.4
Julio	76.9	78.0
Agosto	77.6	77.9
Septiembre	76.5	76.1
Octubre	77.9	78.2
Noviembre	77.7	78.2
Diciembre	75.6	75.1
1996		
Enero	75.6	75.1
Febrero	76.4	76.8
Marzo	77.9	78.2
Abril	77.1	77.8
Mayo	78.4	79.3
Junio	77.5	77.5
Julio	78.8	79.4
Agosto	79.1	79.5
Septiembre	79.4	79.9
Octubre	79.9	80.1
Noviembre	80.0	80.1
Diciembre	78.0	77.6
1997		
Enero	77.9	77.3
Febrero	76.7	77.0
Marzo	78.3	79.1
Abril	78.9	79.8
Mayo	78.8	79.9
Junio	78.7	80.5
Julio	79.6	80.3
Agosto	79.1	80.5
Septiembre	79.9	81.3
Octubre	80.4	80.4
Noviembre	78.5	80.0
Diciembre	76.4	74.4
1998		
Enero	77.1	77.6
Febrero	76.9	77.5
Marzo	78.1	78.6
Abril	77.6	77.5

Fuentes: Brasil: Confederação Nacional da Indústria - (CNI).
Estado de São Paulo: Federação das Indústrias do
Estado de São Paulo.

Cuadro 7
BRASIL: EVOLUCION DEL SALARIO MINIMO REAL

Años/meses	Salario Mínimo Nominal Cruzeiros reais (CR\$)/mes	Salario Mínimo Real (Índice Dic 1994=100)	
		IGP-DI a/	ICV b/
1990	4.83	109.99	136.63
1991	29.98	137.72	160.42
1992	282.74	132.31	153.53
1993	8177.87	117.95	159.02
1992 Diciembre	522.19	91.86	106.40
1993 Diciembre	18760.00	103.97	135.80
1994 Enero	32882.00	128.18	166.84
Febrero	42829.00	117.16	153.06
	<u>URV/Mes c/</u>		
Marzo	64.79	107.36	144.65
Abril	64.79	100.90	126.68
Mayo	64.79	108.41	130.92
Junio	64.79	108.41	127.31
	<u>REAL (R\$)/Mes d/</u>		
Julio	64.79	102.79	117.77
Agosto	64.79	99.38	100.51
Septiembre	70.00	105.73	107.03
Octubre	70.00	103.07	104.27
Noviembre	70.00	100.57	101.11
Diciembre	70.00	100.00	100.00
1995 Enero e/	70.00	110.54	110.33
Febrero e/	70.00	109.28	108.57
Marzo	70.00	107.34	105.67
Abril	70.00	104.94	102.69
Mayo	100.00	149.31	142.65
Junio	100.00	145.49	136.65
Julio	100.00	142.31	133.16
Agosto	100.00	140.47	132.19
Septiembre	100.00	141.99	131.30
Octubre	100.00	141.66	130.49
Noviembre	100.00	139.78	128.86
Diciembre	100.00	139.40	126.84
1996 Enero	100.00	136.91	123.41
Febrero	100.00	135.86	121.61
Marzo	100.00	135.57	121.09
Abril	100.00	134.62	119.50
Mayo	112.00	132.59	117.28
Junio	112.00	131.14	115.64
Julio	112.00	129.86	114.85
Agosto	112.00	129.86	113.84
Septiembre	112.00	129.71	113.18
Octubre	112.00	129.39	112.99
Noviembre	112.00	129.14	112.74
Diciembre	112.00	128.12	112.30
1997 Enero	112.00	126.31	110.44
Febrero	112.00	125.84	109.92
Marzo	112.00	124.54	109.30
Abril	120.00	123.92	108.57
Mayo	120.00	123.61	108.22
Junio	120.00	122.89	107.05
Julio	120.00	122.80	106.84
Agosto	120.00	122.84	107.08
Septiembre	120.00	122.24	106.92
Octubre	120.00	121.89	106.67
Noviembre	120.00	121.05	106.19
Diciembre	120.00	120.35	105.70
1998 Enero	120.00	119.47	104.59
Febrero	120.00	119.45	104.47
Marzo	120.00	119.22	104.18
Abril	120.00	119.35	103.98

Fuente: Ministerio do Trabalho, Secretaria Nacional do Trabalho.

a/ Salario nominal deflactado por el Índice General de Precios, disponibilidad interna.

b/ Salario nominal deflactado por el Índice de Costo de Vida de Brasil de la Fundación Getúlio Vargas (FGV).

c/ Salario expresado en URV: Unidad Real de Valor, 1 URV=1 dolar; Padrón monetário transitorio.

d/ Salario expresado en REAL (R\$), nueva unidad monetária, 1 Real=1 URV=CR\$ 2750.00 al 01/07/94.

e/ Más R\$15.00

Cuadro 9
BRASIL: INDICE MENSUAL DE EMPLEO TOTAL Y POR SECTORES DE ACTIVIDAD

Periodo	(Base: Diciembre 1997=100)								
	Total	Extractiva Mineral	Industria manufac- turera	Servicios Industriales de utilidad publica a/	Construcción Civil	Comercio	Servicios	Adminis- tración Pública	Agrope- cuaría
1986	104.20		125.98		120.16	96.21	92.59	97.67	
1987	105.00		122.84		119.74	96.86	95.95	98.95	
1988	107.33		124.24		127.92	98.26	98.77	100.96	
1989	109.11		127.55		124.47	102.64	101.70	100.89	
1990	108.78		124.72		120.72	104.52	102.32	101.08	
1991	105.61		116.46	119.72	113.24	100.20	100.41	101.28	113.39
1992	102.75	116.99	110.28	118.13	112.39	95.53	99.04	101.96	111.08
1993	102.75	112.49	109.96	117.83	107.67	96.74	99.36	101.54	111.98
1994	103.06	110.78	109.50	117.23	106.07	98.02	100.13	101.40	112.11
1995	103.20	106.83	109.38	114.21	102.86	99.33	100.63	101.34	111.02
1996	101.28	102.52	104.21	109.15	101.44	98.26	99.94	101.56	107.48
1997	101.04	101.28	102.77	103.53	101.53	99.14	100.14	101.21	104.30
1993									
Abril	101.79	112.54	108.57	118.01	107.45	95.53	98.55	101.56	108.39
Mayo	102.51	112.43	109.80	118.33	108.05	96.14	99.07	101.66	112.19
Junio	102.77	112.61	110.38	118.26	107.79	96.43	99.29	101.61	113.25
Julio	102.88	112.53	110.38	117.96	107.69	96.76	99.41	101.60	113.12
Agosto	102.93	112.60	110.26	117.79	107.58	96.90	99.57	101.54	113.00
Septiembre	103.13	112.47	110.29	117.67	107.81	97.18	99.30	101.48	112.91
Octubre	103.09	112.39	110.24	117.49	107.79	97.34	99.90	101.43	111.86
Noviembre	102.93	112.32	109.80	117.13	107.20	97.65	99.77	101.41	111.08
Diciembre	101.90	112.00	108.46	116.92	105.12	96.88	98.87	101.19	106.98
1994									
Enero	102.06	111.74	108.48	116.95	105.92	97.03	99.01	101.11	108.51
Febrero	102.01	110.97	108.20	116.37	105.99	96.85	99.10	101.19	108.69
Marzo	102.24	110.93	108.30	117.15	106.10	97.14	99.35	101.39	109.48
Abril	102.57	110.94	108.59	117.03	106.58	97.45	99.76	101.40	110.02
Mayo	102.97	110.85	109.23	117.45	106.52	97.57	100.13	101.50	113.40
Junio	103.32	110.97	109.61	117.60	106.70	97.84	100.48	101.59	115.44
Julio	103.36	110.93	109.53	117.61	106.65	97.96	100.58	101.57	115.71
Agosto	103.41	111.05	109.54	117.66	106.67	98.12	100.57	101.55	116.66
Septiembre	103.70	110.91	110.30	117.41	106.38	98.51	100.75	101.52	115.98
Octubre	103.93	110.65	110.99	117.48	106.44	99.04	100.87	101.48	112.72
Noviembre	103.92	110.21	111.05	117.17	105.50	99.59	100.80	101.42	110.76
Diciembre	103.17	109.22	110.14	116.90	103.39	99.13	100.19	101.12	108.00
1995									
Enero	103.07	109.06	110.10	116.69	103.48	99.02	100.02	101.01	108.30
Febrero	103.32	108.70	110.46	115.96	103.36	99.33	100.30	101.08	109.05
Marzo	103.42	108.39	110.68	115.74	103.13	99.35	100.43	101.21	108.81
Abril	103.76	107.80	111.09	115.39	103.46	99.68	100.80	101.33	109.63
Mayo	104.11	107.22	111.61	114.98	103.28	99.97	101.08	101.45	112.86
Junio	104.11	107.19	111.15	114.96	103.54	99.86	101.27	101.51	114.35
Julio	103.81	107.03	110.21	114.60	103.63	99.70	101.13	101.55	114.65
Agosto	103.28	106.14	108.91	113.90	103.15	99.27	100.91	101.56	113.83
Septiembre	102.95	105.80	108.44	112.99	102.62	99.02	100.70	101.48	112.94
Octubre	102.76	105.50	107.83	112.33	102.59	98.99	100.65	101.46	111.75
Noviembre	102.42	104.96	106.88	111.81	101.85	99.13	100.53	101.38	110.67
Diciembre	101.40	104.14	105.23	111.12	100.29	98.68	99.78	101.06	105.35
1996									
Enero	101.15	103.85	104.74	110.89	100.47	98.25	99.68	100.98	104.89
Febrero	100.96	103.65	104.10	110.89	100.47	98.00	99.68	101.17	105.12
Marzo	100.86	103.25	103.56	110.56	100.68	97.74	99.68	101.36	104.89
Abril	101.05	102.75	103.78	110.11	101.44	97.83	99.85	101.46	106.09
Mayo	101.43	102.73	104.42	109.99	102.09	97.74	100.03	101.68	110.64
Junio	101.70	102.97	104.63	109.89	102.48	98.49	100.20	101.83	111.34
Julio	101.73	102.50	104.57	110.06	102.74	98.44	100.22	101.98	111.92
Agosto	101.68	102.35	104.44	108.70	102.63	98.42	100.27	101.96	111.14
Septiembre	101.76	102.08	104.75	108.43	102.53	98.51	100.28	101.95	109.82
Octubre	101.59	101.93	104.71	107.27	101.97	98.51	100.17	101.86	108.11
Noviembre	101.32	101.53	104.21	106.81	100.90	98.87	99.97	101.71	105.78
Diciembre	100.13	100.70	102.59	106.35	98.84	98.28	99.20	100.79	99.98
1997									
Enero	99.92	99.94	102.34	105.74	99.34	97.65	99.09	100.36	100.25
Febrero	99.95	99.98	102.28	105.06	99.36	97.55	99.17	100.78	100.82
Marzo	100.25	100.24	102.34	104.99	100.11	97.83	99.52	101.31	101.28
Abril	100.69	100.81	102.77	104.75	101.24	98.24	99.83	101.54	102.59
Mayo	101.32	101.23	103.53	104.63	101.79	98.82	100.12	101.74	105.90
Junio	101.70	102.15	103.75	104.41	102.31	99.50	100.39	101.61	107.35
Julio	101.66	102.58	103.51	103.73	102.51	99.53	100.37	101.53	107.84
Agosto	101.68	102.49	103.28	103.20	102.55	99.71	100.55	101.48	107.51
Septiembre	101.87	102.66	103.61	102.76	103.12	99.92	100.77	101.48	106.84
Octubre	101.90	102.04	103.38	102.09	103.27	100.28	100.94	101.39	106.47
Noviembre	101.58	101.27	102.47	101.01	102.76	100.68	100.90	101.29	104.80
Diciembre	100.00	100.00	100.00	100.00	100.00	100.00	100.00	100.00	100.00
1998									
Enero	99.59	100.49	99.04	98.93	100.67	99.35	99.78	99.84	100.43
Febrero	99.46	100.32	98.44	98.18	100.81	99.04	99.84	100.73	100.71

Fuente: Ministerio do Trabalho / Secretaria de Políticas de Empleo e Salario / Coordenação - Geral de Estatísticas do Trabalho

e Identificação Profissional

Nota: Empleos sujetos a la Reglamentación de las Leyes de Trabajo, CLT. a/ Distribución de energía eléctrica, agua, gas y recolección de basura.

Cuadro 11

BRASIL: COMERCIO EXTERIOR (FOB)
(millones de dólares)

	EXPORTACIÓN							IMPORTACIÓN							SALDO COMERCIAL						
	1992	1993	1994	1995	1996	1997a/	1998a/	1992	1993	1994	1995	1996	1997a/	1998a/	1992	1993	1994	1995	1996	1997a/	1998a/
Datos mensuales																					
Enero	2570	2813	2747	2980	3473	3684	3914	1662	1798	1768	3284	3438	3878	4578	908	1015	979	-304	35	-194	-664
Febrero	2391	2898	2778	2952	3405	3146	3715	1529	1432	2029	4012	3427	4550	3800	862	1466	749	-1060	-22	-1404	-85
Marzo	2901	3509	3351	3799	3408	3826	4273	1463	2001	2249	4722	3873	4704	5091	1438	1508	1102	-923	-465	-878	-818
Abril	2751	3028	3635	3394	4271	4629	4608	1505	2125	2152	3863	4073	5459	4942	1246	903	1483	-469	198	-830	-334
Mayo	2999	2918	3862	4205	4506	4658		1565	1590	2625	4897	4238	4759		1434	1328	1237	-692	268	-101	
Junio	2971	3238	3728	4119	3840	4843		1656	2292	2499	4897	4168	5191		1315	946	1229	-778	-328	-348	
Julio	3464	3423	3738	4004	4459	5238		1941	2770	2514	4004	4792	6045		1523	653	1224	0	-333	-807	
Agosto	3041	3503	4283	4558	4381	5073		1636	2341	2774	4462	4672	5388		1405	1162	1509	96	-291	-315	
Septiembre	3028	3445	4162	4167	4115	4588		1641	2217	2640	3687	4770	5815		1387	1228	1522	480	-655	-1227	
Octubre	3292	3241	3842	4405	4188	4793		1998	2094	3187	4072	5496	5622		1294	1147	655	333	-1308	-829	
Noviembre	3327	3171	3706	4048	3912	3974		1764	2040	3788	4034	4765	5239		1563	1131	-82	14	-853	-1265	
Diciembre	3509	3410	3713	3875	3788	4534		2233	2556	4523	3928	5574	5242		1276	854	-810	-51	-1786	-708	
Acumulado en el año																					
Enero	2570	2813	2747	2980	3473	3684	3914	1662	1798	1768	3284	3438	3878	4578	908	1015	979	-304	35	-194	-664
Febrero	4961	5711	5525	5932	6878	6830	7629	3191	3230	3797	7296	6865	8428	8378	1770	2481	1728	-1364	13	-1598	-749
Marzo	7862	9220	8876	9731	10286	10656	11902	4654	5231	6046	12018	10738	13132	13469	3208	3989	2830	-2287	-452	-2476	-1567
Abril	10613	12248	12511	13125	14557	15285	16510	6159	7356	8198	15881	14811	18591	18411	4454	4892	4313	-2756	-254	-3306	-1901
Mayo	13612	15166	16373	17330	19063	19943		7724	8946	10823	20778	19049	23350		5888	6220	5550	-3448	14	-3407	
Junio	16583	18404	20101	21449	22903	24786		9380	11238	13322	25675	23217	28541		7203	7166	6779	-4226	-314	-3755	
Julio	20047	21827	23839	25453	27362	30024		11321	14008	15836	29679	28009	34586		8726	7819	8003	-4226	-647	-4562	
Agosto	23088	25330	28122	30011	31743	35097		12957	16349	18610	34141	32681	39974		10131	8981	9512	-4130	-938	-4877	
Septiembre	26116	28775	32284	34178	35858	39685		14598	18566	21250	37828	37451	45789		11518	10209	11034	-3650	-1593	-6104	
Octubre	29408	32016	36126	38583	40046	44478		16596	20660	24437	41900	42947	51411		12812	11356	11689	-3317	-2901	-6933	
Noviembre	32735	35187	39832	42631	43958	48452		18360	22700	28225	45934	47712	56650		14375	12487	11607	-3303	-3754	-8198	
Diciembre	36244	38597	43545	46506	47746	52986		20593	25256	32748	49860	53286	61892		15651	13341	10797	-3354	-5540	-8906	

Fuente: Ministerio de Economía, Coordinadoría Intercambio Comercial del Departamento de Comercio Exterior (DECEX-CIC), desde abril 1990.

Nota: cifras incluyen las revisiones oficiales recientes.

a/ Cifras sujetas a revisión.

Cuadro 13

BRASIL: IMPORTACIONES POR CATEGORIAS DE USO (FOB)

(US\$ Millones)

	Materias-primas y productos intermedios	Combustibles y Lubricantes	Bienes de Capital	Bienes de Consumo					TOTAL
				Total	No-durables	Durables			
						Total	Automoviles	Otros	
1988	5,076	4,133	4,198	1,198	326	...	14,605
1989	6,695	4,429	4,577	2,562	358	...	18,263
1990	6,883	5,569	5,550	2,665	422	...	20,667
1991	7,774	5,074	5,562	2,632	534	...	21,042
1992	7,299	4,970	5,991	2,183	876	...	20,443
1993	12,862	4,092	5,262	3,040	1,449	1,590	676	914	25,256
1994	15,341	4,352	7,576	5,480	2,386	3,094	1,434	1,660	32,749
1995	22,395	5,218	11,330	10,916	4,828	6,088	3,039	3,049	49,859
1996	24,638	6,226	12,703	9,719	5,150	4,568	1,562	3,007	53,286
1997	27,918	6,316	16,819	11,302	5,577	5,722	2,466	3,257	62,355
1995									
JUNIO	2,147	644	867	1,239	426	813	538	275	4,897
JULIO	1,858	461	897	788	425	363	137	226	4,004
AGOSTO	1,937	440	1,164	921	423	498	106	392	4,462
SEPTIEMBRE	1,661	393	937	696	387	309	92	217	3,687
OCTUBRE	1,841	429	984	818	420	398	148	250	4,072
NOVIEMBRE	1,736	453	1,023	822	463	359	113	246	4,034
DICIEMBRE	1,543	311	1,437	636	371	265	74	191	3,927
ENE/DICIEMBRE	22,395	5,218	11,330	10,916	4,828	6,088	3,039	3,049	49,859
1996									
ENERO	1,752	336	808	542	348	194	33	161	3,438
FEBRERO	1,686	363	786	593	343	250	51	199	3,428
MARZO	1,948	403	826	696	418	278	77	201	3,873
ABRIL	1,854	628	866	724	388	336	106	231	4,072
MAYO	2,020	462	993	763	400	362	161	201	4,238
JUNIO	1,882	407	1,144	735	386	349	114	235	4,168
JULIO	2,224	569	1,110	889	440	449	174	275	4,792
AGOSTO	2,238	441	1,097	896	437	459	185	274	4,672
SEPTIEMBRE	2,252	665	1,026	827	417	410	149	261	4,770
OCTUBRE	2,489	680	1,261	1,066	574	492	150	342	5,496
NOVIEMBRE	2,048	547	1,222	948	484	464	159	305	4,765
DICIEMBRE	2,245	725	1,564	1,040	515	525	203	322	5,574
ENE/DICIEMBRE	24,638	6,226	12,703	9,719	5,150	4,668	1,662	3,007	53,286
1997 a/									
ENERO	1,686	527	973	692	357	335	97	238	3,878
FEBRERO	2,228	939	1,091	858	441	416	163	253	5,116
MARZO	2,120	461	1,230	893	472	421	182	239	4,704
ABRIL	2,367	552	1,474	1,066	513	552	215	337	5,459
MAYO	2,216	404	1,118	1,020	482	537	235	302	4,758
JUNIO	2,411	412	1,377	989	473	516	243	274	5,189
JULIO	2,691	484	1,685	1,088	501	587	248	339	5,948
AGOSTO	2,538	484	1,374	989	446	543	269	274	5,385
SEPTIEMBRE	2,735	483	1,593	1,004	467	537	255	282	5,815
OCTUBRE	2,524	585	1,572	941	505	436	163	273	5,622
NOVIEMBRE	2,292	515	1,466	966	522	444	199	245	5,239
DICIEMBRE	2,110	470	1,866	796	398	398	197	201	5,242
ENE/DICIEMBRE	27,918	6,316	16,819	11,302	5,577	5,722	2,466	3,257	62,355
1998 a/									
ENERO	2,165	465	1,193	753	368	385	174	211	4,576
FEBRERO	1,785	353	966	696	370	326	156	170	3,800
MARZO	2,343	362	1,340	992	538	454	255	199	5,037
ABRIL	2,182	424	1,304	890	448	442	222	220	4,800
ENE/ABRIL	6,475	1,604	4,803	3,331	1,724	1,607	807	800	18,213

Fuente: Receita Federal y Funcex.

a/ Provisório, sujeito a revisão.

Cuadro 15

BRASIL: RESERVAS INTERNACIONALES EN EL BANCO CENTRAL
(Balance en millones de dólares)

Periodo	Caja	Meses import. bienes	Liquidez
1985	7,690		10,482
1986	4,585		6,760
1987	4,433	4	7,468
1988	5,359	4	9,536
1989	7,268	5	9,679
1990	8,751	5	9,973
1991	8,522	5	9,406
1992	19,008	11	23,754
1993	25,878	12	32,211
1994	36,471	13	38,806
1995	50,449	12	51,840
1996	59,039	13	60,110
1997	51,359	10	52,173
1994			
Enero	29,138	14	35,390
Febrero	30,525	14	36,542
Marzo	32,395	15	38,282
Abril	35,082	16	38,289
Mayo	38,270	17	41,408
Junio	40,131	18	42,881
Julio	40,317	18	43,090
Agosto	40,204	18	42,981
Septiembre	40,873	18	43,455
Octubre	40,441	17	42,845
Noviembre	39,531	15	41,937
Diciembre	36,471	13	38,806
1995			
Enero	35,929	12	32,278
Febrero	35,750	12	37,998
Marzo	31,530	10	33,742
Abril	29,918	9	31,887
Mayo	31,664	9	33,731
Junio	31,492	8	33,512
Julio	39,780	10	41,823
Agosto	45,776	11	47,660
Septiembre	46,614	11	48,713
Octubre	48,231	11	49,694
Noviembre	49,797	12	51,257
Diciembre	50,449	12	51,840
1996			
Enero	52,176	13	53,540
Febrero	54,411	13	55,794
Marzo	54,331	13	55,753
Abril	55,429	14	56,769
Mayo	58,058	15	59,394
Junio	58,639	15	59,997
Julio	58,098	15	59,521
Agosto	58,287	14	59,643
Septiembre	57,381	14	58,775
Octubre	57,325	14	58,600
Noviembre	59,232	14	60,471
Diciembre	59,039	13	60,110
1997			
Enero	57,806	13	58,951
Febrero	58,524	13	59,405
Marzo	58,120	13	58,980
Abril	55,288	12	56,171
Mayo	58,459	12	59,279
Junio	56,795	12	57,615
Julio	59,493	12	60,331
Agosto	62,266	12	63,056
Septiembre	61,161	12	61,931
Octubre	52,852	10	53,690
Noviembre	51,174	10	52,035
Diciembre	51,359	10	52,173
1998			
Enero	52,479	10	53,103
Febrero	57,417	11	58,782
Marzo	67,772	13	68,594
Abril	73,849	15	74,656

Nota: Las Reservas Internacionales se refieren a los activos del Banco Central.
La columna Caja señala los activos disponibles. La columna Liquidez se refiere al concepto de liquidez internacional considerado por el FMI.

Cuadro 17

BRASIL: TASAS DE VARIACION DE LOS PRECIOS

(porcentajes)

INDICE	1996												1997												1998			
	FEB.	MAR.	ABR.	MAY.	JUN.	JUL.	AGO.	SEP.	OCT.	NOV.	DIC.	ENE.	FEB.	MAR.	ABR.	MAY.	JUN.	JUL.	AGO.	SEP.	OCT.	NOV.	DIC.	ENE.	FEB.	MAR.	ABR.	
<i>Precios al Consumidor - (INPC)</i>																												
mensual	0.71	0.29	0.93	1.28	1.33	1.20	0.50	0.02	0.38	0.34	0.33	0.81	0.45	0.68	0.60	0.11	0.35	0.18	-0.03	0.10	0.29	0.15	0.57	0.85	0.54	0.49	0.46	
12 meses	21.64	20.05	18.22	17.27	16.30	14.87	14.28	12.98	11.84	10.55	9.12	8.42	8.14	8.56	8.20	6.95	5.92	4.85	4.30	4.38	4.29	4.09	4.34	4.38	4.48	4.28	4.12	
<i>General de Precios - (IGP-DI)</i>																												
mensual	0.76	0.22	0.70	1.69	1.22	1.09	0.00	0.13	0.22	0.28	0.88	1.58	0.42	1.16	0.59	0.30	0.70	0.09	-0.04	0.59	0.34	0.83	0.69	0.88	0.02	0.23	-0.13	
12 meses	14.82	13.02	11.26	12.68	11.15	9.90	8.50	9.82	9.81	8.68	9.34	9.11	8.74	9.76	9.64	8.14	7.59	6.52	6.48	6.97	7.10	7.69	7.48	6.74	6.32	5.34	4.50	
<i>Precios al Mayor - (IPA-DI)</i>																												
mensual	0.47	-0.07	0.41	1.34	0.94	1.38	-0.05	0.41	0.24	0.24	1.21	1.67	0.64	1.59	0.53	0.14	0.24	-0.09	-0.15	0.92	0.41	1.08	0.87	0.75	-0.15	0.13	-0.26	
12 meses	6.73	5.51	3.88	7.45	6.81	5.91	4.05	7.07	7.48	6.16	8.10	8.48	8.67	10.47	10.60	9.29	8.54	6.96	6.86	7.40	7.58	8.48	8.12	7.14	6.30	4.77	3.91	
<i>Precios al por mayor Industria de Transformación</i>																												
mensual	0.03	-0.15	0.37	0.23	0.40	0.13	0.44	0.33	0.20	0.36	1.29	0.34	0.35	0.15	0.40	0.16	0.31	0.54	0.03	0.18	0.20	0.31	0.10	0.26	0.09	0.09	-0.06	
12 meses	11.12	9.83	8.13	7.08	5.90	4.70	4.64	3.36	2.91	2.91	3.90	4.04	4.37	4.68	4.71	4.64	4.55	4.98	4.55	4.39	4.39	4.34	3.11	3.03	2.76	2.70	2.21	
<i>Precios al por mayor Productos Agrícolas</i>																												
mensual	1.42	0.10	0.48	3.67	2.04	3.91	-1.03	0.58	0.32	0.02	1.04	4.40	0.32	4.55	0.79	0.08	0.11	-1.33	-0.50	2.39	0.83	2.59	2.38	1.71	-0.62	0.20	-0.70	
12 meses	-1.75	-3.80	-5.12	6.50	8.08	8.63	2.74	14.29	17.44	13.01	17.32	18.14	16.86	22.05	22.43	18.19	15.96	10.11	10.70	12.69	13.26	16.17	17.71	14.68	13.61	8.88	7.27	
<i>Costo de Vida - Brasil - (IPC-DI)</i>																												
mensual	1.46	0.43	1.31	2.08	1.57	0.78	0.01	-0.35	0.18	0.25	0.44	1.85	0.53	0.63	0.80	0.39	1.30	0.24	-0.27	0.17	0.29	0.53	0.56	1.26	0.14	0.33	0.23	
12 meses	20.60	23.76	21.84	21.09	18.40	18.27	15.42	14.25	13.74	12.62	11.37	10.44	9.43	9.65	9.10	7.29	7.01	6.43	6.14	6.69	6.81	7.10	7.23	6.61	6.20	5.68	5.28	
<i>Nacional de Construcción - (INCC)</i>																												
mensual	0.11	0.98	0.25	2.16	1.54	0.75	0.23	0.22	0.23	0.58	0.59	0.32	0.48	0.73	0.23	0.86	1.11	0.51	1.18	0.27	0.15	0.54	0.23	0.33	0.48	0.47	-0.50	
12 meses	26.46	23.62	21.15	13.78	12.04	11.66	11.23	10.68	9.99	9.82	9.53	8.23	8.63	8.37	8.34	6.96	6.51	6.26	7.27	7.32	7.23	7.19	6.81	6.82	6.82	6.54	5.77	
<i>Costo de Vida - São Paulo - (ICV-SP)</i>																												
mensual	0.40	0.23	1.62	1.34	1.41	1.31	0.34	0.07	0.58	0.34	0.17	1.23	0.01	0.21	0.64	0.55	1.42	0.11	-0.76	0.01	0.22	0.53	0.57	0.24	-0.16	-0.23	0.62	
12 meses	23.28	21.24	20.03	19.29	17.84	15.10	13.86	13.11	12.10	11.18	10.04	9.40	8.98	8.96	7.91	7.07	7.08	5.81	4.65	4.59	4.21	4.41	4.83	3.80	3.62	3.17	3.15	
<i>Costo de Vida - Distrito Federal</i>																												
mensual	1.30	0.18	-0.23	1.34	0.45	0.91	1.42	0.51	1.05	0.07	-0.53	0.84	0.59	0.33	0.97	2.64	1.74	0.44	0.80	-0.27	0.74	0.09	0.72	1.55	0.28	-0.96	0.34	
12 meses	26.37	24.42	20.57	18.43	16.57	15.76	16.94	17.28	16.87	14.48	11.14	7.54	6.78	6.94	8.23	9.62	11.02	10.51	9.83	8.98	8.65	8.67	10.03	10.81	10.47	9.05	8.36	

Fuente: 1) Fundação Instituto Brasileiro de Geografia e Estatística (FIBGE).

. Índice Nacional de Precios al Consumidor (INPC).

2) Fundação Getúlio Vargas (FGV)

. Índice General de Precios en su concepto de disponibilidad interna (IGP-DI).

. Índice de Precios al por mayor en su concepto de disponibilidad interna (IPA-DI).

. Costo de Vida - Brasil.

. Índice Nacional de Construcción (INCC).

3) Fundação de Pesquisas Econômicas da Universidade de São Paulo (FIPE).

. Índice de Costo de Vida de São Paulo.

4) Companhia do Desenvolvimento do Planalto Central (CODEPLAN).

. Índice de Costo de Vida de Distrito Federal.

a/ A partir de julio inclusive, variaciones en relación a la nueva moneda Real (R\$).

Cuadro 19

BRASIL: EVOLUCIÓN DE LA TASA DE CAMBIO REAL

(Base: 1994=100)

Periodo	Tasa de cambio =(promedio mes)		Índice de precios al por mayor, productos manufacturados		Tasa de cambio real (2)(4)/(3)
	Real por dólar (1)	Índice (2)	Brasil (3)	Estados Unidos (4)	
1994	0.64	100.0	100.0	100.0	100.7
1995	0.91	143.2	153.0	103.8	97.1
1996	1.01	157.3	163.3	105.2	101.3
1994					
I	0.21	32.2	31.7	98.4	100.3
II	0.61	94.7	90.4	98.0	103.6
III	0.90	140.6	136.9	100.5	103.2
IV	0.85	132.5	141.0	102.1	96.0
1995					
I	0.87	135.8	145.4	102.7	95.9
II	0.90	140.9	151.7	104.4	97.0
III	0.94	147.7	157.1	104.3	98.0
IV	0.97	151.1	160.3	103.7	97.8
1996					
I	0.98	153.7	161.4	104.4	99.4
II	1.00	155.7	162.3	105.5	101.2
III	1.02	158.4	163.8	105.1	101.6
IV	1.04	161.5	165.8	105.9	103.1
1997					
I	1.05	164.2	168.5	106.5	103.8
II	1.07	167.4	169.9	105.0	103.5
III	1.09	170.0	171.4	105.3	104.5
IV	1.11	173.1	172.3	105.7	106.1
1994					
Enero	0.14	22.3	21.4	98.2	102.4
Febrero	0.19	30.5	30.4	98.2	98.5
Marzo	0.28	43.7	43.1	98.7	100.1
Abril	0.40	63.2	61.2	98.8	102.0
Mayo	0.58	90.3	85.5	99.1	104.6
Junio	0.84	130.8	124.5	99.2	104.2
Julio	0.93	145.6	136.9	100.1	106.5
Agosto	0.90	140.8	136.9	100.7	103.6
Septiembre	0.87	135.5	136.9	100.5	99.5
Octubre	0.85	132.5	139.7	100.7	95.5
Noviembre	0.84	131.9	141.0	104.4	97.7
Diciembre	0.85	133.1	142.5	101.3	94.6
1995					
Enero	0.86	134.7	144.1	102.3	95.7
Febrero	0.84	131.7	145.3	102.8	93.2
Marzo	0.90	140.9	146.8	103.0	98.9
Abril	0.90	140.9	149.7	104.0	97.9
Mayo	0.89	139.4	151.5	104.4	96.1
Junio	0.91	142.5	153.8	104.7	97.0
Julio	0.93	145.6	155.8	104.4	97.6
Agosto	0.94	147.2	156.5	104.3	98.1
Septiembre	0.96	150.3	159.0	104.1	98.4
Octubre	0.96	150.3	160.0	103.8	97.5
Noviembre	0.97	151.9	160.6	103.7	98.1
Diciembre	0.97	151.9	161.1	103.8	97.8
1996					
Enero	0.98	153.5	161.4	104.4	99.3
Febrero	0.98	153.5	161.5	104.2	99.0
Marzo	0.99	154.1	161.2	104.6	100.0
Abril	0.99	154.8	161.8	105.4	100.8
Mayo	1.00	155.7	162.2	105.4	101.2
Junio	1.00	156.7	162.9	105.6	101.5
Julio	1.01	157.3	163.1	105.0	101.3
Agosto	1.02	158.6	163.8	105.0	101.7
Septiembre	1.02	159.3	164.4	105.2	102.0
Octubre	1.03	160.3	164.7	105.4	102.6
Noviembre	1.04	162.0	165.3	105.7	103.6
Diciembre	1.04	162.1	167.4	106.6	103.2
1997					
Enero	1.05	163.5	168.0	107.8	104.9
Febrero	1.05	163.8	168.6	106.6	103.6
Marzo	1.06	165.3	168.8	105.1	102.9
Abril	1.07	166.9	169.5	104.8	103.2
Mayo	1.07	166.9	169.8	105.0	103.2
Junio	1.08	168.4	170.3	105.2	104.1
Julio	1.08	168.4	171.2	105.0	103.3
Agosto	1.09	170.0	171.3	105.3	104.5
Septiembre	1.10	171.6	171.6	105.6	105.6
Octubre	1.10	172.0	171.9	106.0	106.0
Noviembre	1.11	173.1	172.5	106.1	106.5
Diciembre	1.12	174.1	172.6	105.0	105.9
1998					
Enero	1.12	175.3	173.1	104.3	105.6
Febrero	1.13	176.3	173.2	103.8	105.6
Marzo	1.14	177.4	173.4	103.2	105.6
Abril	1.14	178.5	173.3

Fuente: Fondo Monetario Internacional, "Estatísticas Financeiras Internacionais" y Fundação Getúlio Vargas, "Conjuntura Econômica".

IBRE/FGV: Índice de Precios al por Mayor. Industria de transformación.

Cuadro 21

BRASIL: MEDIOS DE PAGO Y BASE MONETARIA

PERIODO	MEDIOS DE PAGO a/			BASE MONETARIA b/		
	Saldo a fin de periodo	Variación en relación a diciembre del año anterior	Variación en relación al mismo mes del año anterior	Saldo a fin de cada mes	Variación en relación a diciembre del año anterior	Variación en relación al mismo mes del año anterior
Saldo en millones de cruzeiros reales - CR\$						
1992						
Diciembre	109489	918.6	918.6	69275	992.3	992.3
1993						
Diciembre	2389165	2082.1	2082.1	1421006	1951.3	1951.3
Saldo en millones de reales - R\$						
1994						
Enero	6086	600.5	...	568	9.9	...
Febrero	6704	671.7	...	774	49.8	...
Marzo	5802	567.8	...	1035	100.2	...
Abril	5935	583.1	...	1562	202.4	...
Mayo	6184	611.8	...	2284	342.0	...
Junio	7466	759.4	...	3175	514.4	...
Julio	10687	1130.1	...	7534	1358.0	...
Agosto	12902	1385.1	...	9414	1721.8	...
Septiembre	15844	1723.7	...	12788	2374.8	...
Octubre	16735	1826.2	...	12999	2415.6	...
Noviembre	17825	1951.7	...	13256	2465.4	...
Diciembre	22773	2521.2	...	17685	3322.5	...
1995						
Enero	18217	-20.0	199.3	16737	-5.4	2846.9
Febrero	19886	-12.7	196.6	15821	-10.5	1944.0
Marzo	17082	-25.0	194.4	15582	-11.9	1406.1
Abril	17142	-24.7	188.8	13828	-21.8	785.0
Mayo	16078	-29.4	160.0	13812	-21.9	504.8
Junio	17622	-22.6	136.0	13943	-21.2	339.2
Julio	17879	-21.5	67.3	15034	-15.0	99.5
Agosto	17776	-21.9	37.8	15614	-11.7	65.9
Septiembre	19069	-16.3	20.4	13454	-23.9	5.2
Octubre	19775	-13.2	18.2	15352	-13.2	18.1
Noviembre	21912	-3.8	22.9	15559	-12.0	17.4
Diciembre	28493	25.1	25.1	21681	22.6	22.6
1996						
Enero	23482	-17.6	28.9	22434	3.5	34.0
Febrero	23095	-18.9	16.1	17007	-21.6	7.5
Marzo	22895	-19.6	34.0	16186	-25.3	3.9
Abril	23004	-19.3	34.2	15002	-30.8	8.5
Mayo	23087	-19.0	43.6	16272	-24.9	17.8
Junio	24093	-15.4	36.7	16802	-22.5	20.5
Julio	23265	-18.3	30.1	18748	-13.5	24.7
Agosto	23620	-17.1	32.9	15687	-27.6	0.5
Septiembre	25397	-10.9	33.2	20638	-4.8	53.4
Octubre	23825	-16.4	20.5	15565	-28.2	1.4
Noviembre	25029	-12.2	14.2	15668	-27.7	0.7
Diciembre	30639	7.5	7.5	19976	-7.9	-7.9
1997 c/						
Enero	33609	9.7	43.1	23860	19.4	6.4
Febrero	36309	18.5	57.2	20285	1.5	19.3
Marzo	37135	21.2	62.2	22324	11.8	37.9
Abril	35991	17.5	56.5	27291	36.6	81.9
Mayo	36544	19.3	58.3	21740	8.8	33.6
Junio	37482	22.3	55.6	24688	23.6	46.9
Julio	35643	16.3	53.2	24216	21.2	29.2
Agosto	37903	23.7	60.5	21868	9.5	39.4
Septiembre	39240	28.1	54.5	24700	23.6	19.7
Octubre	39472	28.8	65.7	26147	30.9	68.0
Noviembre	40255	31.4	60.8	22972	15.0	46.6
Diciembre	47728	55.8	55.8	31828	59.3	59.3
1998 c/						
Enero	42894	-10.1	27.6	30564	-4.0	28.1
Febrero	42900	-10.1	18.2	29091	-8.6	43.4
Marzo	41212	-13.7	11.0	29985	-5.8	34.3
Abril	42045	-11.9	16.8	30655	-3.7	12.3

Fuente: Banco Central do Brasil.

a/ Se define como la suma de los pasivos monetarios de la autoridad monetaria: papel moneda en circulación y los depósitos a la vista del Banco Central, los Bancos comerciales y otras instituciones. Autoridad monetaria se refiere sólo al Banco Central.

b/ Se define como el papel moneda en circulación (papel moneda emitido menos moneda en la caja fuerte del Banco Central), más las reservas bancarias (recogimientos compulsorios en especie del Banco de Brasil, Bancos Comerciales y de la Caja Económica). Hasta febrero de 1986 incluye los depósitos voluntarios de los Bancos Comerciales que a partir de marzo de 1986 fueron incorporados a las reservas bancarias.

c/ Preliminar.

FUENTES

01. *Banco Central do Brasil(BACEN); Departamento Económico*
 - *Brasil Programa Económico: Ajustamento Interno e Externo (publicación trimestral).*
 - *"Informativo Mensal". - "Boletim Mensal". - "Relatório Anual".*
02. *Ministério de Economia, Fazenda e Planejamento (MEFP).*
 - i) *Secretaria Nacional de Economia.*
 - Departamento de Comércio Exterior (DECEX).*
 - *Brasil Exportação.*
 - ii) *Fundação Instituto Brasileiro de Geografia e Estatística (FIBGE).*
 - *Comissão Especial de Planejamento, Controle e Avaliação das Estatísticas Agropecuárias (CEPAGRO), "Levantamento Sistemático da Produção Agrícola" (mensual).*
 - *"Indicadores IBGE" (mensual): Para informaciones sobre desempleo, precios y producción industrial.*
03. *Faculdade de Economia e Administração da Universidade de São Paulo,Fundação Instituto de Pesquisas Económicas (FIPE)*
 - *"Informações FIPE" (mensual).*
04. *Federação das Indústrias do Estado de São Paulo (FIESP).*
 - Departamento de Economia.*
 - *"Levantamento de Conjuntura - Índices FIESP" (mensual).*
05. *Fundo Monetário Internacional (FMI).*
 - *International Finance Statistics (IFS).*
 - *Balance of Payments Yearbook.*
06. *Fundação Centro de Estudos do Comércio Exterior(FUNCEX), Superintendência de Estudos e Pesquisas, Coordenação de Estudos Conjunturais (SECS).*
 - *"Balança Comercial e outros Indicadores Conjunturais" (mensual).*
07. *Fundação Getúlio Vargas (FGV), Instituto Brasileiro de Economia (IBRE).*
 - *"Conjuntura Económica" (mensual).*
 - *"Agroanálisis" (mensual).*
08. *Ministério do Trabalho e Previdência.*
 - i) *Secretaria Nacional do Trabalho.*
 - *Estatística mensal de emprego e salário.*
09. *Secretaria de Economia e Planejamento do Estado de São Paulo.*
 - *Análise de Conjuntura Económica.*
10. *Confederação Nacional da Industria - (CNI)*
 - *Grado de Utilización de la Capacidad Instalada.*