

**Documento Interno
para discusión
No. LC/BRS/R.28/add 7
Julio 1989
Original: Español**

=====
**CEPAL
COMISION ECONOMICA PARA AMERICA LATINA Y EL CARIBE
OFICINA EN BRASILIA**

**EVOLUCION
DE LA
ECONOMIA
BRASILEÑA**

=====
Informe Estadístico Julio 1989

=====
**Nota: - El presente informe estadístico incluye las informaciones disponibles
hasta la tercera semana del mes de julio inclusive.
- Los valores nacionales son expresados en la nueva unidad monetaria
"cruzados novos" : 1 NCz\$=1000 Cz\$.**

INDICE

Brasil: Evolución de los principales indicadores económicos.

01. Brasil: Producción Agropecuaria 1989.
02. Brasil: Nivel de actividad de la industria manufacturera.
03. Brasil: Producción manufacturera por ramas industriales.
04. Brasil: Producción industrial según categorías de uso.
05. Brasil: Producción Industrial, Grado de Utilización de la Capacidad Instalada.
06. Brasil: Indicadores del nivel de consumo.
07. Brasil: Evolución del salario mínimo real.
08. Brasil: Personal ocupado y salario real en el sector manufacturero del Estado de Sao Paulo.
09. Brasil: Índice mensual de empleo urbano total y por sectores de actividad.
10. Brasil: Tasas de desempleo abierto en las principales áreas metropolitanas.
11. Brasil: Comercio Exterior, FOB.
12. Brasil: Exportaciones de bienes, FOB.
13. Brasil: Exportaciones de bienes, Índice de Quantum y Precios.
14. Brasil: Importaciones de bienes, FOB.
15. Brasil: Importaciones de bienes, Índice de Quantum y Precios.
16. Brasil: Balance de Pagos.
17. Brasil: Reservas internacionales en el Banco Central.
18. Brasil: Indicadores económicos-financieros.
19. Brasil: Tasas de variación de los precios.
20. Brasil: Variación mensual y trimestral anualizada de los principales índices de precios.
21. Brasil: Evolución del tipo de cambio real.
22. Brasil: Tasas de interés mensuales.
23. Brasil: Medios de pago y base monetaria.
24. Brasil: Ingresos y Gastos de la Tesorería Nacional.

FUENTES

01. Banco Central do Brasil (BACEN) ; Departamento Econômico.
 - i) Brasil Programa Econômico: Ajustamento Interno e Externo (publicación trimestral).
 - ii) " Informativo Mensal".
 - iii) " Boletim Mensal".
 - iv) " Relatório Anual".

02. Banco do Brasil, Carteira do Comércio Exterior (CACEX).
 - i) Brasil - Exportação - Análise Estatística Comparativa (mensual).
 - ii) Brasil: Balança Comercial (mensual).

03. Faculdade de Economia e Administração da Universidade de Sao Paulo, Fundação Instituto de Pesquisas Econômicas (FIPE).
 - i) "Informações FIPE" (mensual).

04. Federação das Indústrias do Estado de Sao Paulo (FIESP); Departamento de Economia:
 - i) " Levantamento de Conjuntura - Indices FIESP" (mensual).

05. Fundo Monetário Internacional (FMI) .
 - i) International Financial Statistics (IFS).
 - ii) Balance of Payments Yearbook.

06. Fundação Centro de Estudos do Comércio Exterior (FUNCEX); Superintendência de Estudos e Pesquisas, Coordenação de Estudos Conjunturais (SECS):
 - i) "Balança Comercial e outros Indicadores Conjunturais" (mensual).

07. Instituto Brasileiro de Economia (IBRE), Fundação Getúlio Vargas (FGV).
 - i) "Conjuntura Econômica" (mensual).
 - ii) "Agroanalysis" (mensual).

08. Ministério do Trabalho, Secretaria de Emprego e Salário. Estatística mensal de emprego.

09. Ministério da Indústria e do Comércio, Conselho de Desenvolvimento Comercial, Indicadores do nível de consumo.
10. Ministério da Fazenda, Secretaria de Economia e Finanças - Boletim do ICM.
11. Secretaria de Economia e Planejamento do Estado de São Paulo.
 - i) Análise de Conjuntura Econômica.
12. Secretaria de Planejamento da Presidência da República:
 - a) Fundação Instituto Brasileiro de Geografia e Estatística (IBGE):
 - i) Comissão Especial de Planejamento, Controle e Avaliação das Estatísticas Agropecuárias (CEPAGRO), "Levantamento Sistemático da Produção Agrícola" (mensual).
 - ii) "Indicadores IBGE" (mensual): Para informações sobre desemprego, preços y producción industrial.
 - iii) Superintendência de Contas Nacionais e Agregados Macroeconômicos; Índices da Produção industrial. Series Revistas 1975-85;
 - b) Instituto de Planificação IPLAN
 - i) Boletim de Conjuntura, Coordenadoria de Emprego e Salários.

BRASIL

EVOLUCION DE LOS PRINCIPALES INDICADORES ECONOMICOS

Produccion Industrial y Comercio bienes de Consumo
(Variacion mismo mes ano anterior)

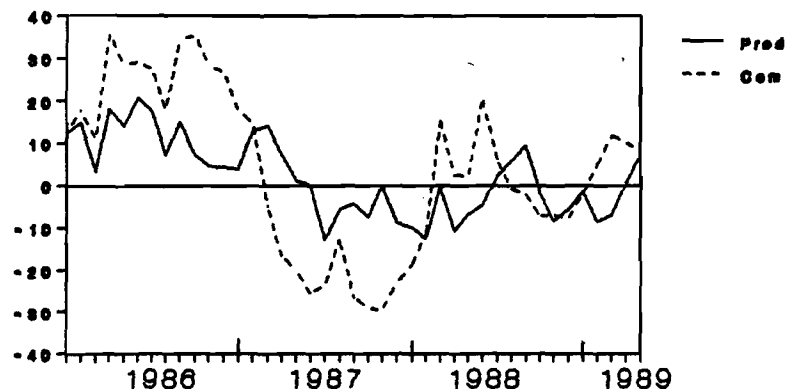

Comercio Exterior
(Millones de dolares - FOB)

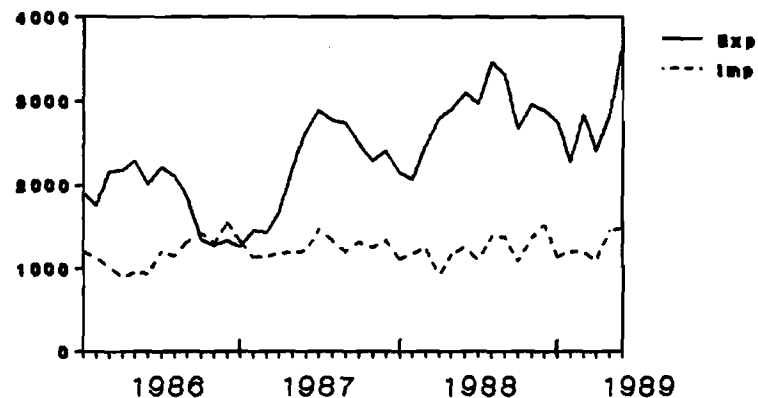

Nivel de empleo y salario medio real Sector Manufacturero estado de Sao Paulo
(Variacion mismo mes ano anterior)

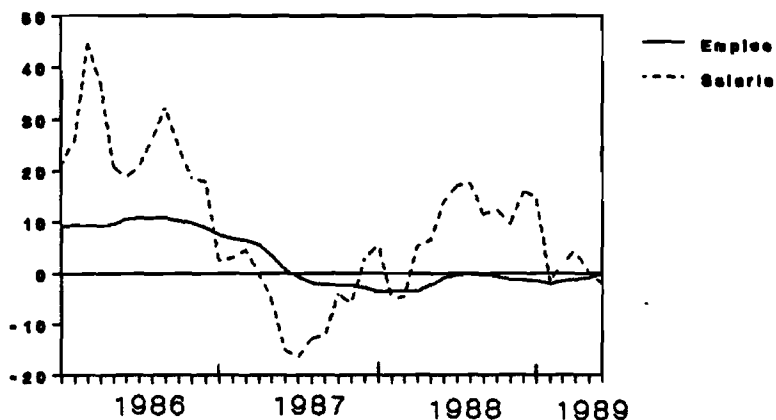

Tasa Inflacion e Interes de credito al consumidor
(Porcentajes)

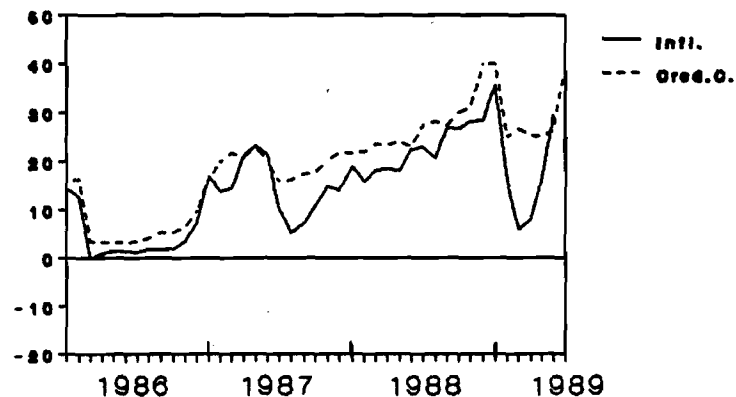

FUENTES Y NOTAS: Veanse cuadros 4,6,8,11,20.

Cuadro 1

BRASIL: PRODUCCION AGROPECUARIA

A. PRODUCCION AGRICOLA COSECHA 1989
Estimación oficial a mayo 1989

PRODUCTOS	AÑOS		VARIACION PORCENTUAL 1989
	1988	1989	
Algodón herbáceo (en carozo)	2429	1847	-24.0
Arroz (en cascara)	11806	11111	-5.9
Batata Inglesa 1ª cosecha	1403.0	1096.0	-21.9
Cana de azúcar	240424	243770	1.4
Cebolla	659	658	-0.2
Frijoles 1ª cosecha	1712	1235	-27.9
Maiz	24482	26070	6.5
Mandioca	20844	22962	10.2
Mani 1ª Cosecha	129	111	-14.0
Ricino	136	126	-7.4
Soya (en grano)	18021	23537	30.6
Tobaco (en hojas)	410	435	6.1
Tomate	2071	1898	-8.4

B. PRODUCCION PECUARIA
enero a abril 1989

PRODUCTOS	AÑOS		VARIACION PORCENTUAL 1989
	1988	1989	
Carnes:			
Vacuno (miles ton)	890	809	-9.1
Porcino (miles ton)	229	185	-19.2
Ave (miles cabezas)	423	430	1.7
Leche (1000 litros)	3368	3230	-4.1

FUENTES: Comissão Especial de Planejamento, Controle e Avaliação das Estatísticas Agropecuárias-CEPA6RO/FIBGE; Levantamiento sistemático de la producción agrícola.

Instituto Brasileiro de Geografia e Estatística IBGE - Indicadores IBGE.

Cuadro 2

BRASIL : NIVEL DE ACTIVIDAD DE LA INDUSTRIA MANUFACTURERA

	INDICE MENSUAL		VARIACIONES PORCENTUALES			
	Brasil (IBGE) (base:1981=100)	Estado de Sao Paulo-(FIESP) (base:1978=100)	HASTA EL MES a/		ACUMULADO EN 12 MESES b/	
			Brasil	Sao Paulo	Brasil	Sao Paulo
1985						
Diciembre	106.1	121.7	8.4	11.4	8.4	11.4
1986						
Octubre	143.1	151.6	11.9	12.1	11.7	11.7
Noviembre	126.3	140.5	11.7	12.1	11.7	12.0
Diciembre	113.9	139.5	11.3	12.0	11.3	12.1
1987						
Enero	115.8	134.3	6.6	10.2	10.9	12.4
Febrero	116.0	131.7	9.9	12.0	11.0	12.9
Marzo	120.2	140.3	11.6	13.4	11.9	14.1
Abril	119.2	135.7	11.0	11.2	11.1	12.8
Mayo	120.7	135.6	9.9	8.9	10.7	11.5
Junio	124.0	129.9	8.5	6.6	9.7	10.0
Julio	122.9	132.1	6.1	4.3	8.1	8.0
Agosto	123.8	134.9	4.0	2.8	6.0	6.2
Septiembre	130.2	136.1	2.9	1.6	4.3	4.3
Octubre	132.9	139.6	1.8	0.4	2.8	2.4
Noviembre	123.8	135.6	-2.4	0.1	1.9	1.2
Diciembre	109.5	127.7	1.0	-0.6	1.0	-0.6
1988						
Enero	105.3	126.9	-9.2	-5.5	-0.3	-1.8
Febrero	105.0	127.2	-9.4	-4.5	-1.9	-3.1
Marzo	119.9	139.4	-6.2	-3.1	-3.0	-4.3
Abril	109.2	131.6	-6.6	-3.0	-4.3	-4.3
Mayo	113.4	135.6	-6.1	-2.5	-4.9	-5.0
Junio	125.4	138.5	-4.8	-1.1	-5.2	-4.2
Julio	124.9	138.3	-4.1	-0.3	-4.4	-3.1
Agosto	133.1	140.7	-2.6	0.3	-3.5	-2.2
Septiembre	128.1	137.2	-2.5	0.4	-3.1	-1.5
Octubre	122.1	143.1	-3.1	0.1	-3.1	-1.0
Noviembre	114.7	122.8	-3.3	-0.2	-2.8	-0.9
Diciembre	106.0	127.1	-2.8	-0.2	-2.8	-0.2
1989						
Enero	113.8	120.5	8.1	-5.0	-2.3	-0.3
Febrero	109.7	116.0	6.3	-6.9	-1.2	-0.7
Marzo	112.8	130.5	1.8	-6.7	-1.7	-1.2
Abril	106.9	126.8	0.9	-6.0	-1.1	-1.2
Mayo c/	119.3	139.2	1.8	-4.2	-0.2	-1.0
Junio c/	...	143.0	...	-2.9	...	-1.1

FUENTE: Brasil: Fundação Instituto Brasileiro de Geografia e Estatística, FIBGE;
Estado de Sao Paulo: Federação das Indústrias do Estado de Sao Paulo, FIESP.

a/ Sobre igual periodo del año anterior.

b/ Sobre los 12 meses inmediatamente anteriores.

c/ Datos preliminares.

Cuadro 3

BRASIL: PRODUCCION MANUFACTURERA POR RAMAS INDUSTRIALES

INDICE (BASE : 1981 = 100)

RAMAS INDUSTRIALES	1988						1989							
	PROMEDIO			JUL.	AGO.	SEP.	OCT.	NOV.	DIC.	ENE.	FEB.	MAR.	ABRIL	MAYO
	1986	1987	1988											
Minerales no-metálicos	103.22	106.77	101.08	104.69	108.68	105.18	100.45	96.56	95.74	90.90	89.82	94.47	98.88	109.39
Metalúrgico	127.87	128.94	125.17	124.70	130.13	127.29	126.61	120.66	121.44	121.62	117.80	115.99	118.07	132.46
Mecánica	113.94	119.99	108.80	107.42	112.57	115.31	111.33	113.40	94.36	99.35	93.77	96.56	101.13	114.56
Mat. Electr. y de Comunic.	141.32	133.45	126.91	127.13	145.43	136.56	131.23	134.80	108.93	119.94	119.28	122.70	116.05	131.19
Material de Transporte	118.77	106.81	116.76	118.42	134.86	119.64	116.82	120.21	104.79	118.14	110.46	96.18	87.38	100.17
- Papel y cartón	136.95	141.95	139.74	136.99	149.39	142.08	143.13	145.83	140.71	138.24	132.21	140.61	141.77	150.04
Caucho	130.01	135.10	137.70	134.22	148.05	144.70	134.33	138.66	129.17	131.60	113.22	126.88	125.62	142.01
Productos químicos	125.27	132.84	128.48	155.68	169.86	160.17	146.05	107.82	108.64	121.73	117.75	130.58	111.85	130.19
- Prod. Farmacéuticos	130.78	133.43	117.26	123.59	126.88	118.44	120.45	106.11	89.73	101.20	92.62	98.12	112.13	126.75
Perfumería, jabones, velas	143.22	167.66	150.45	153.50	133.45	136.14	154.95	156.35	132.83	137.66	127.92	137.07	165.46	179.05
Artículos Plásticos	136.90	131.93	123.18	128.64	137.23	132.99	124.12	127.59	115.83	117.81	108.83	121.25	134.77	146.91
Textiles	116.29	115.88	108.73	115.39	120.05	114.07	110.77	105.03	95.39	103.85	102.29	102.14	105.11	113.38
Prendas de vestir	104.58	95.77	87.58	91.17	98.53	95.67	90.73	94.63	78.69	87.76	80.72	83.85	81.94	90.11
Alimentos	103.98	111.26	108.85	131.22	133.55	129.23	115.92	112.35	104.48	100.84	100.43	104.30	82.81	86.61
Bebidas	126.14	120.33	124.65	111.68	124.05	130.28	128.27	129.36	139.93	123.00	122.18	128.44	133.30	148.25
Tabaco	127.56	129.38	130.31	94.02	94.13	95.51	95.40	77.19	77.66	123.50	115.95	110.26	210.47	220.78
TOTAL	120.38	121.58	117.20	124.91	133.10	128.07	122.07	114.72	105.96	113.80	109.68	112.78	106.93	119.27

FUENTE: Fundação Instituto Brasileiro de Geografia e Estatística (FIBGE); Indicadores Conyunturales de la Industria, producción física - Brasil.

Nota: Datos actualizados por el nuevo sistema de ponderación del FIBGE.

Cuadro 4

BRASIL: PRODUCCION INDUSTRIAL SEGUN CATEGORIAS DE USO

(Índice base 1981=100)

Categorías de uso					
	Bienes de Capital	Bienes Intermedios	Bienes de consumo		
			Total	Consumo durables	Consumo no durables
1986	108.29	128.31	119.90	137.53	116.21
1987	106.00	130.36	120.08	130.34	117.93
1988	103.91	127.39	116.00	131.17	112.83
1986					
Octubre	127.25	149.67	141.87	161.97	137.67
Noviembre	114.71	132.24	126.68	134.52	125.04
Diciembre	97.54	124.51	113.04	107.86	114.12
1987					
Enero	101.12	126.47	115.03	121.78	113.62
Febrero	103.49	122.98	116.17	132.95	112.66
Marzo	108.62	129.79	117.41	132.54	114.25
Abril	108.83	127.61	116.96	137.78	112.61
Mayo	108.85	129.70	118.12	134.26	114.75
Junio	109.03	132.58	120.22	135.86	116.95
Julio	107.73	134.11	117.08	100.66	120.51
Agosto	99.66	134.27	121.10	124.35	120.42
Septiembre	107.55	137.92	129.59	142.17	126.95
Octubre	111.49	141.64	131.37	145.03	128.51
Noviembre	109.91	129.23	126.49	143.63	122.96
Diciembre	95.69	118.06	111.36	113.03	111.01
1988					
Enero	91.10	118.64	103.71	100.73	104.34
Febrero	99.02	115.68	101.68	110.90	99.75
Marzo	115.91	129.84	117.39	141.92	112.26
Abril	103.71	120.56	104.63	124.08	100.56
Mayo	104.28	123.61	110.00	128.14	106.20
Junio	109.38	135.89	124.19	140.30	120.93
Julio	105.19	135.42	123.75	126.37	123.20
Agosto	110.25	143.51	133.02	156.03	128.21
Septiembre	105.98	136.72	129.06	144.57	125.82
Octubre	101.87	131.71	123.35	140.96	119.67
Noviembre	105.90	120.31	116.05	141.65	110.70
Diciembre	94.31	116.78	105.14	118.35	102.37
1989					
Enero	92.29	116.06	102.39	116.61	99.41
Febrero	89.20	105.00	93.00	105.20	90.30
Marzo	89.48	120.71	109.32	131.45	104.69
Abril	87.30	119.53	105.12	113.45	103.38
Mayo	98.99	130.87	118.28	129.82	115.86

Fuente: Fundação Instituto Brasileiro de Geografia e Estatística (FIBGE).
Indicadores Conyunturales de la Industria - producción física.

Cuadro 5

BRASIL: PRODUCCION INDUSTRIAL
GRADO DE UTILIZACION DE LA CAPACIDAD INSTALADA
(Porcentajes)

Años y meses	Brasil (IBRE/CEI)	Estado de Sao Paulo (FIESP)
1975	87.0	82.6
1980	84.0	84.4
1985	78.0	76.7
1986	83.0	80.5
1987	81.0	80.8
1987		
Enero	84.0	81.3
Abril	83.0	81.6
Julio	76.0	80.2
Octubre	80.0	81.2
1988		
Enero	79.0	79.3
Abril	80.0	79.3
Julio	79.0	79.5
Octubre	80.0	79.7
Diciembre	...	78.3
1989		
Enero	78.0	77.5
Abril	...	79.0

Fuentes: Brasil: Instituto Brasileiro de Economia (IBRE),
Fundação Getúlio Vargas.

Estado de Sao Paulo: Federação das Indústrias do
Estado de Sao Paulo.

Cuadro 6

BRASIL: COMERCIO TOTAL - INDICADORES DEL NIVEL DE CONSUMO
(porcentajes calculadas sobre valores reales)

	Variaciones porcentuales	
	Sobre igual mes del año anterior	Sobre igual periodo del año anterior
1986		
Octubre	35.3	26.5
Noviembre	28.1	26.7
Diciembre	27.1	26.7
1987		
Enero	17.9	17.9
Febrero	14.8	15.7
Marzo	-4.8	8.6
Abril	-16.5	1.3
Mayo	-20.1	-3.9
Junio	-25.4	-7.9
Julio	-23.7	-10.7
Agosto	-12.7	-11.0
Septiembre	-26.2	-13.0
Octubre	-29.0	-15.1
Noviembre	-29.5	-16.6
Diciembre	-22.9	-17.4
1988		
Enero	-18.8	-18.8
Febrero	-11.3	-15.3
Marzo	15.7	-6.3
Abril	2.5	-4.3
Mayo	2.3	-3.0
Junio	20.6	0.5
Julio	5.9	1.3
Agosto	-0.7	1.0
Septiembre	-1.8	0.5
Octubre	-7.2	-0.3
Noviembre	2.9	0.0
Diciembre	2.0	0.2

Fuente: Ministério da Indústria e Comércio , Conselho de Desenvolvimento
Comercial - MIC/CDC/CPE.

Nota: La pesquisa fué desactivada por cambios en el Ministerio.

BRASIL: EVOLUCION DEL SALARIO MINIMO REAL
(Indice 1986=100)

Años/meses	Salario mínimo Nominal	Salario mínimo Real (Indice Dic 1986=100)	
	Cz\$/mes	ISP-DI a/	ICV-RJ b/
1944	-	121.11	110.09
1956	-	240.62	210.55
1968	0.13	143.57	114.41
1973	0.31	145.19	118.39
1979	2.60	146.99	118.45
1980	4.97	138.48	121.49
1981	10.19	132.33	119.93
1982	20.09	135.59	120.77
1983	45.95	117.59	108.40
1984	131.87	98.03	98.82
1985	466.58	99.34	100.46
1986	804.00	100.00	100.00
1987 c/	1998.92	83.63	83.20
1988	15361.75	80.54	80.45
1987			
Octubre	2640.00	77.38	75.27
Noviembre	3000.00	76.92	75.03
Diciembre	3480.00	79.65	77.40
1988			
Enero	4500.00	83.56	83.07
Febrero	5280.00	83.34	82.68
Marzo	6240.00	84.07	82.19
Abril	7260.00	81.28	79.90
Mayo	8712.00	81.61	80.86
Junio	10368.00	80.38	79.97
Julio	12444.00	79.38	78.73
Agosto	15652.00	80.79	81.34
Septiembre	18960.00	78.25	78.73
Octubre	23700.00	76.67	77.78
Noviembre	30800.00	77.86	79.16
Diciembre	40425.00	79.28	81.02
1989 d/	NCz\$/mes		
Enero	54.37	78.08	78.90
Febrero	63.90	82.09	82.02
Marzo	63.90	78.80	77.50
Abril	63.90	74.88	73.57
Mayo	81.40	84.59	82.72
Junio	120.00	98.38	95.30
Julio	149.80	89.07	88.87
Agosto	192.88

Fuente: Ministério do Trabalho, Secretaria de Empleo y Salario.

a/ Salario nominal deflactado por el Indice General de Precios, disponibilidad interna.

b/ Salario nominal deflactado por el Indice de Costo de Vida de Rio de Janeiro.

c/ A partir de agosto de 1987 se considera el "Piso nacional de salario" que equivale al salario mínimo del mes anterior mas un "abono salarial".

d/ Expresado en cruzados nuevos (NCz\$), nueva unidad monetaria del país instituida con fecha 15 de enero de 1989 (1 NCz\$=1000 Cz\$).

CUADRO 8

BRASIL: PERSONAL OCUPADO Y SALARIO REAL EN EL SECTOR MANUFACTURERO DEL ESTADO DE SAO PAULO

	INDICE MENSUAL		VARIACIONES PORCENTUALES			
	(base:1978=100)		HASTA EL MES b/		ACUMULADO EN 12 MESES c/	
	Empleo	Salario Real a/	Empleo	Salario Real	Empleo	Salario Real
Promedios						
1984	87.4	113.8
1985	94.8	140.5
1986	104.3	175.9
1987	106.5	167.1
1986						
Octubre	107.4	184.4	10.0	26.7	9.8	24.9
Noviembre	107.7	188.1	10.0	25.9	9.9	24.8
Diciembre	107.2	178.1	9.9	25.2	9.9	25.2
1987						
Enero	107.7	165.6	8.0	6.0	9.8	23.7
Febrero	108.7	165.3	7.8	5.0	9.7	21.8
Marzo	108.6	182.7	7.4	4.9	9.4	18.6
Abril	108.5	182.7	7.1	4.8	9.2	16.0
Mayo	108.2	175.4	6.8	3.7	8.8	14.1
Junio	106.9	167.3	6.1	2.3	8.2	12.0
Julio	105.6	153.1	5.3	-0.3	7.3	8.9
Agosto	104.6	151.7	4.5	-2.4	6.3	5.3
Septiembre	104.5	157.2	3.7	-3.8	5.2	1.7
Octubre	104.8	158.3	3.1	-4.9	4.1	-1.4
Noviembre	105.1	175.0	2.6	-5.1	3.1	-3.4
Diciembre	104.7	170.3	2.1	-5.0	2.1	-5.0
1988						
Enero	104.7	161.1	-2.8	-2.7	1.3	-5.7
Febrero	104.8	168.4	-3.2	-0.4	0.3	-5.8
Marzo	104.8	167.7	-3.3	-3.2	-0.5	-6.9
Abril	104.7	176.3	-3.4	-3.2	-1.3	-7.5
Mayo	104.5	184.7	-3.4	-1.5	-2.0	-7.0
Junio	104.3	179.0	-3.2	-0.1	-2.4	-6.1
Julio	104.2	176.4	-3.0	1.8	-2.6	-3.9
Agosto	104.3	177.6	-2.5	3.7	-2.4	-1.2
Septiembre	104.2	174.8	-2.3	4.5	-2.3	-1.0
Octubre	104.9	180.5	-2.1	5.2	-2.1	3.3
Noviembre	105.0	190.0	-2.0	5.5	-2.1	4.6
Diciembre	103.4	189.9	-1.9	6.1	-1.9	6.3
1989						
Enero	103.3	182.5	-1.3	14.1	-1.8	7.4
Febrero	103.1	166.1	-1.4	5.8	-2.4	7.1
Marzo d/	103.2	170.5	-1.5	4.4	-1.4	8.1
Abril d/	103.4	184.0	-1.4	4.3	-1.2	8.8
Mayo d/	104.3	185.1	-1.2	3.4	-1.0	8.3
Junio d/	104.9	174.9	-0.9	2.4	-0.7	7.4

a/ Salarios nominales deflactados por el Índice de Costo de Vida de Sao Paulo, (ICV-SP).

b/ Sobre igual periodo del año anterior.

c/ Sobre los 12 meses inmediatamente anteriores.

d/ Estimaciones preliminares realizadas por FIESP.

Cuadro 9

BRASIL: INDICE MENSUAL DE EMPLEO URBANO TOTAL Y POR SECTORES DE ACTIVIDAD

(Base: Diciembre 1984=100)

Periodo	Total	Industria manufacturera	Construcción civil	Comercio	Servicios	Administración Pública
1985						
Diciembre	104.83	106.95	103.78	105.99	105.11	101.46
1986						
Diciembre	110.02	117.39	110.99	113.39	107.56	102.62
1987						
Enero	110.28	118.09	111.70	112.71	108.03	102.53
Febrero	110.77	118.86	111.77	112.81	108.81	102.54
Marzo	110.79	118.80	110.40	112.39	109.27	102.61
Abril	110.83	118.44	109.00	112.14	109.83	102.94
Mayo	110.99	118.12	108.16	112.17	110.46	103.13
Junio	110.65	116.66	107.56	111.88	110.64	103.28
Julio	110.25	115.01	107.92	111.68	110.67	103.42
Agosto	110.46	114.80	109.20	112.10	110.99	103.56
Septiembre	111.02	115.60	110.47	112.85	111.42	103.72
Octubre	111.51	116.14	111.33	113.74	111.88	103.85
Noviembre	111.88	116.16	112.33	115.10	112.24	103.99
Diciembre	110.87	114.46	110.60	114.16	111.47	103.97
1988						
Enero	111.13	114.41	113.27	113.66	111.92	104.17
Febrero	111.37	114.36	115.38	113.49	112.28	104.55
Marzo	111.89	114.46	116.80	113.76	113.18	105.13
Abril	112.43	114.85	117.94	114.24	113.83	105.50
Mayo	113.00	115.59	118.42	114.80	114.42	106.20
Junio	113.58	115.89	119.11	115.42	114.96	106.76
Julio	114.00	116.31	120.21	115.96	115.39	106.88
Agosto	114.27	116.57	120.98	116.35	115.70	106.85
Septiembre	114.19	116.56	119.08	116.40	115.78	106.79
Octubre	114.75	117.20	119.91	118.03	116.47	106.79
Noviembre	115.15	117.20	119.66	119.17	116.84	106.76
Diciembre	114.18	115.82	117.15	118.50	116.06	106.53
1989						
Enero	114.10	115.70	117.86	118.14	116.18	105.90
Febrero	113.86	115.32	116.10	118.00	116.26	105.53
Marzo	113.69	115.19	113.57	117.98	116.31	105.45
Abril	114.20	116.02	113.50	118.68	116.80	105.59
Mayo	114.87	117.31	113.05	119.33	117.19	105.82

Fuente: Ministério do Trabalho/SES/CAMT y Organización Internacional del Trabajo (OIT) con base en los datos del Censo General de Empleados y Desempleados - Lei 4923/65.

Nota: Empleos sujetos a la Reglamentación de las Leyes de Trabajo, CLT.

CUADRO 10

BRASIL: TASAS DE DESEMPLEO ABIERTA EN LAS PRINCIPALES AREAS METROPOLITANAS
(Relación entre Personas desocupadas y Personas económicamente activas)

	Tasa media a/	RIO DE JANEIRO	SÃO PAULO	BELO HORIZONTE	PORTO ALEGRE	SALVADOR	RECIFE
Promedios anuales							
1980	6.3	7.5	5.6	7.6	4.6	7.3	6.8
1981	7.9	8.6	7.7	9.0	5.8	9.0	8.6
1982	6.3	6.5	6.0	7.0	5.3	6.3	7.5
1983	6.7	6.2	6.8	7.8	6.7	5.6	8.0
1984	7.1	6.8	7.0	8.2	7.1	7.8	9.0
1985	5.3	4.2	4.5	4.9	5.1	5.4	5.7
1986	3.6	3.5	3.3	3.7	3.9	4.6	4.4
1987	3.7	3.2	3.8	3.9	3.9	4.1	5.2
1988	3.8	3.1	4.0	4.0	3.6	4.6	5.6
1987							
Octubre	4.0	3.4	4.2	3.5	4.0	4.2	5.7
Noviembre	3.6	3.1	3.8	3.7	3.4	4.0	5.2
Diciembre	2.9	2.3	2.8	3.3	3.0	4.1	4.2
1988							
Enero	3.8	2.8	4.0	4.3	3.4	4.9	6.2
Febrero	4.3	3.4	4.7	4.3	4.2	4.8	6.0
Marzo	4.3	3.4	4.6	4.1	4.3	4.9	6.3
Abril	4.1	3.3	4.2	4.4	3.9	5.1	5.9
Mayo	4.0	3.2	4.4	4.6	3.7	4.8	5.1
Junio	3.9	3.0	4.0	4.6	4.1	5.2	5.0
Julio	3.8	3.0	4.0	4.1	3.6	4.9	5.7
Agosto	4.2	3.3	4.3	4.3	3.8	5.2	6.3
Septiembre	3.8	3.2	4.1	3.7	3.7	3.8	5.6
Octubre	3.7	3.2	3.8	3.6	3.3	3.8	5.2
Noviembre	3.3	3.0	3.3	3.1	2.9	4.0	5.1
Diciembre	2.9	2.4	2.9	3.1	2.8	4.0	4.6
1989							
Enero	3.9	2.9	4.9	4.2	3.0	5.4	5.7
Febrero	4.0	3.0	4.5	4.0	3.5	4.0	5.6
Marzo	4.2	3.2	4.5	4.2	3.4	5.1	6.9
Abril	3.9	3.2	4.3	4.0	3.0	4.5	5.8
Mayo	3.4	2.6	3.6	3.7	2.8	4.0	5.3

FUENTE: Fundação Instituto de Geografia e Estatística (FIBGE); Encuesta mensual de empleo.

Nota: Edad mínima 15 años ; periodo de referencia semana.

a/ Ponderado por la Fuerza de Trabajo en cada Area Metropolitana.

CUADRO 11

BRASIL: COMERCIO EXTERIOR FOB
(millones de dólares)

	EXPORTACION			IMPORTACION			SALDO COMERCIAL		
	1987	1988 a/	1989 a/	1987	1988	1989 a/	1987	1988	1989 a/
Datos mensuales									
Ene.	1259	2144	2748	1321	1111	1137	-62	1033	1611
Feb.	1450	2062	2280	1141	1164	1199	309	898	1081
Mar.	1427	2469	2841	1139	1241	1196	288	1228	1645
Abr.	1667	2794	2404	1180	916	1093	487	1878	1311
May.	2184	2901	2837	1188	1155	1450	996	1746	1387
Jun.	2641	3097	3687	1209	1257	1482	1432	1840	2205
Jul.	2892	2972		1470	1095		1422	1877	
Ago.	2769	3465		1320	1378		1449	2087	
Sep.	2733	3310		1196	1376		1537	1934	
Oct.	2505	2676		1312	1088		1193	1588	
Nov.	2284	2958		1245	1363		1039	1595	
Dic.	2402	2897		1331	1514		1071	1383	
Acumulado en el año									
Ene.	1259	2144	2748	1321	1111	1137	-62	1033	1611
Feb.	2709	4206	5028	2462	2275	2336	247	1931	2692
Mar.	4136	6675	7869	3601	3516	3532	535	3159	4337
Abr.	5803	9469	10273	4781	4432	4625	1022	5037	5648
May.	7987	12370	13110	5969	5587	6075	2018	6783	7035
Jun.	10628	15467	16797	7178	6844	7557	3450	8623	9240
Jul.	13520	18439		8648	7939		4872	10500	
Ago.	16289	21904		9968	9317		6321	12587	
Sep.	19022	25214		11164	10693		7858	14521	
Oct.	21527	27890		12476	11781		9051	16109	
Nov.	23811	30848		13721	13144		10090	17704	
Dic.	26213	33745		15052	14658		11161	19087	

Fuente: Banco do Brasil: Carteira do Comercio Exterior (CACEX) y Fundação Centro de Estudos do Comercio Exterior (FUNCEX).

Nota: cifras incluyen las revisiones oficiales recientes.

a/ Cifras sujetas a revisión.

CUADRO 12

BRASIL: EXPORTACIONES DE BIENES, FOB
(millones de dólares)

	Composición						Tasas de crecimiento	
	Enero-junio			1988	Enero-junio		1988	Enero-junio
	1988	1988	1989 a/		1988	1989		
	1988	1988	1989 a/	1988	1989	1988	1989	
TOTAL	33781	15510	16784	100.0	100.0	100.0	28.8	8.2
Productos básicos	9397	4118	4198	27.8	26.6	25.0	17.1	1.9
Cafe en grano	1998	995	903	5.9	6.4	5.4	2.0	-9.2
Tabaco en hojas	511	232	221	1.5	1.5	1.3	26.2	-4.7
Mineral de hierro (aglomerado)	565	286	336	1.7	1.8	2.0	20.5	17.5
Mineral de hierro b/	1263	605	691	3.7	3.9	4.1	15.4	14.2
Harina de soya	2024	727	323	6.0	4.7	1.9	39.6	-55.6
Otros productos básicos	3036	1273	1724	9.0	8.2	10.3	14.8	35.4
Productos industrializados	24082	11263	12442	71.3	72.6	74.1	33.7	10.5
Semimanufacturados	4892	2258	3945	14.5	14.6	23.5	54.0	74.7
. Aluminio en bruto	1073	502	469	3.2	3.2	2.8	82.8	-6.6
. Pasta química de madera	618	310	285	1.8	2.0	1.7	56.9	-8.1
. Otros productos semi-manufacturados	3201	1446	3191	9.5	9.3	19.0	85.0	120.7
Manufacturados	19190	9005	9497	56.8	58.1	56.6	29.4	5.5
Material de transporte	3387	1648	2296	10.0	10.6	13.7	21.8	39.3
. Automoviles de pasajeros	698	395	263	2.1	2.5	1.6	-13.0	-33.4
. Motores de combustión	833	383	439	2.5	2.5	2.6	36.3	14.6
. Vehículos de carga	608	303	894	1.8	2.0	5.3	67.0	195.0
Máquinas, calderas y aparatos mecánicos	1415	717	891	4.2	4.6	5.3	-13.4	24.3
Máquinas y aparatos eléctricos	859	222	280	2.5	1.4	1.7	-3.3	26.1
. Aparatos receptores T.V. radiodifusion	401	198	246	1.2	1.3	1.5	-1.2	24.2
Calzado	1168	506	559	3.5	3.3	3.3	-8.8	10.5
Jugo de naranja concentrado	1144	432	449	3.4	2.8	2.7	37.5	3.9
Productos siderúrgicos								
manufacturados	2185	1053	933	6.5	6.8	5.6	120.9	-11.4
Otros manufacturados	6492	3148	2247	19.2	20.3	13.4	107.7	-28.6
Otros productos	302	129	144	0.9	0.8	0.9	70.6	11.6

Fuente: Banco do Brasil, Carteira de Comércio Exterior (CACEX) y Banco Central do Brasil.

a/ Cifras provisionarias.

b/ Excluido itabirito.

Cuadro 13

BRASIL: EXPORTACIONES DE BIENES
INDICE DE QUANTUM Y PRECIOS(Base = igual periodo año anterior)
Datos enero-diciembre 1988

ITEMS	Indice de Precios	Indice de Quantum
TOTAL	110.75	117.95
1. Básicos	111.05	108.90
Cafe en grano	119.19	85.57
Torta de Soya	133.92	104.19
Mineral de Hierro	98.94	118.36
Soya en grano	148.68	85.90
2. Productos industrializados	110.63	121.62
Semi-manufacturados	119.48	135.29
Manufacturados	108.74	118.69
Material de Transporte	101.23	109.93
Máquinas calderas y aparatos mecánicos	106.75	131.36
Máquinas y aparatos eléctricos	87.12	125.75
Calzado	101.21	108.30
Jugo de naranja	156.76	87.90
Productos Siderúrgicos industrializados	115.51	199.10

Fuente: Banco do Brasil-Fundação Centro de Estudos do Comércio Exterior.
"Balança Comercial e outros indicadores conjunturais,
(marzo 1989/CACEX/FUNCEX)."

Cuadro 14

BRASIL: IMPORTACIONES DE BIENES FOB
(en millones de dólares y porcentajes)

ITEMS	1987	1988	Composición		Tasa de crecimiento	
			1987	Ene-nov. ----- 1988	1987	1988
Importaciones totales	15051	14608	100.0	100.0	7.2	-2.9
Materias primas	4868	4910	32.3	34.0	-3.5	0.9
Bienes de consumo	1517	1363	10.1	9.0	-24.0	-10.2
Combustibles y Minerales	4709	4135	31.3	29.2	33.0	-12.2
. Petroleo crudo	3859	4200	25.6	29.3	38.5	8.8
Bienes de capital	3958	4195	26.3	27.8	14.3	6.0

Fuente: Banco do Brasil. Fundação Centro de Estudos de Comércio Exterior : "Balança Comercial e outros indicadores conjunturais" (febrero 1989).

Cuadro 15

BRASIL: IMPORTACIONES DE BIENES
INDICE DE QUANTUM Y PRECIOS

(Base = igual periodo año anterior)
Datos enero-diciembre 1988

ITEMS	Indice de Precios	Indice de Quantum
Total	122.51	88.59
Materias primas	133.67	82.67
Bienes de consumo	141.88	71.83
Combustibles y minerales	83.18	105.53
Petroleo crudo	80.80	102.44
Bienes de Capital	107.49	95.65

Fuente: Banco do Brasil-Fundação Centro de Estudos do Comércio Exterior.
"Balança Comercial e outros indicadores conjunturais,
(marzo 1989/CACEX/FUNCEX)."

BRASIL: BALANCE DE PAGOS
(millones de dólares)

	1987	1988 a/	1989 c/
Balance en cuenta corriente	-787	4819	2750
Balance comercial de bienes y servicios	11172	16097	14850
Exportaciones de bienes y servicios	28187	36069	35770
Bienes FOB	26224	33784	33700
Servicios reales b/	1974	2285	2070
Tranportes y seguros	1351	1651	1390
Viajes	102	117	80
Importaciones de bienes y servicios	19343	19972	20920
Bienes FOB	15052	14688	16400
Servicios reales b/	4291	5284	4520
Tranportes y seguros	2313	2534	2250
Viajes	286	706	130
Servicios de factores	-9701	11371	-12200
Utilidades	-909	-1539	-1700
Intereses recibidos	527	759	900
Intereses pagados	-9319	-10591	-11400
Otros
Transferencias unilaterales privadas	70	93	100
Balance en cuenta de capital	-1703	3358	-393
Transferencias unilaterales oficiales
Capital de largo plazo	-822	2582	388
Inversión directa	488	2222	1000
Inversión de cartera
Otro capital a largo plazo	-1310	360	-612
Capital de corto plazo neto	-601	-12	-231
Otros capitales	-280	788	-550
Errores y omisiones	-497	-1200	...
Balance global	-2987	6977	2357
Contrapartidas de ajustes de valuación	-317	433	...
Variación total de reservas (- significa aumento)	3304	-6544	-2357
Derechos especiales de giro
Posición de reservas en el FMI
Activos en divisas	-404	-1459	...
Dro monetario	-294	-223	...
Uso de crédito del FMI	-1146	-456	-57
Otras Obligaciones	-5148 d/	5272	...
Variación de las reservas brutas c/ (- significa aumento)	-698	-1682	-2300

Fuente: Banco Central do Brasil y estimaciones 1989 IPEA/INPES.

Nota: Cifras provisionarias, no incluyen reinversiones.

a/ Preliminar.

b/ Los servicios reales incluyen tambien otras transacciones oficiales y privadas, pero excluyen servicios de factores.

c/ Estimación.

d/ Incluye obligaciones derivadas de los intereses en atraso en 1987, (US\$ 4143 millones) mas reclasificación de operaciones junto de Club de Paris (US\$ 1175 millones).

Cuadro 17

BRASIL: RESERVAS INTERNACIONALES EN EL BANCO CENTRAL
(Balance en millones de dólares)

Periodo	Caja	Liquidez
Diciembre		
1984	7522	11995
1985	7690	11608
1986	4585	6768
1987	4433	7458
1988	5359	9536
1987		
Enero	3729	5380
Febrero	3331	4965
Marzo	3221	4859
Abril	3280	5169
Mayo	3477	5770
Junio	3256	5630
Julio	3770	6474
Agosto	4120	7340
Septiembre	4305	7386
Octubre	4288	7341
Noviembre	4938	7843
Diciembre	4433	7458
1988		
Enero	4382	7422
Febrero	4256	7272
Marzo	3928	6847
Abril	4404	7574
Mayo	5267	8656
Junio	4251	7435
Julio	4501	7869
Agosto	5375	8945
Septiembre	5442	9334
Octubre	5331	9209
Noviembre	5730	9489
Diciembre	5359	9140
1989		
Enero	6151	9498
Febrero	6339	9403
Marzo	7408	10520

Fuente: Banco Central / Departamento económico,
(DEPEC/Bco. Central). Informativo mensual.

Nota: Las Reservas Internacionales se refieren a los activos del Banco Central. La columna señala los activos disponibles. La columna liquidez se refiere al concepto de liquidez internacional considerada por el FMI.

Cuadro 18

BRASIL: INDICADORES ECONOMICO-FINANCIEROS

Periodo	Obligaciones de la Tesorería Nacional (OTN)			Tasa de cambio nominal al final del periodo			Indice Nacional de Precios al Consumidor (INPC) b/		
	Valor (en cruzados)	Variación Porcentual		Cruzados por dolar	Variación Porcentual		Indice: marzo 1986=100	Variación Porcentual	
		Mensual	12 meses		Mensual	12 meses		Mensual	12 meses
1981 Agosto	1.11	6.00	95.57	0.10	6.38	82.60	0.80	6.92	106.56
1981 Diciembre	1.38	5.50	77.54	0.13	6.19	95.30	0.90	4.61	91.15
1982 Diciembre	2.73	6.50	97.76	0.24	6.39	95.80	1.78	6.43	97.87
1983 Diciembre	7.01	8.40	156.58	0.94	8.80	286.20	4.31	7.13	172.90
1984 Diciembre	22.11	9.90	215.30	3.18	10.42	223.17	22.10	11.60	209.10
1985 Diciembre	70.61	11.12	219.37	10.49	12.19	229.87	74.90	15.77	239.10
1986 Diciembre	106.40	0.00	50.68	14.94	5.21	42.42	118.80	7.22	58.61
1987 Diciembre	522.80	12.80	391.35	72.25	14.56	383.60	589.32	13.97	396.06
1988 Diciembre	4790.88	26.92	816.39	756.55	28.65	947.13	6439.37	28.43	992.68
1987									
Octubre	424.51	5.68	298.98	55.90	9.01	296.74	450.03	10.88	319.41
Noviembre	463.48	9.18	335.60	63.07	12.83	344.15	517.08	14.90	366.68
Diciembre	522.80	12.80	391.35	72.25	14.56	383.60	589.32	13.97	396.06
1988									
Enero	596.94	14.18	461.03	84.06	16.35	408.22	701.11	18.97	405.13
Febrero	695.50	16.51	553.67	98.50	17.18	397.47	811.94	15.81	413.14
Marzo	820.42	17.96	351.87	114.55	16.29	417.39	958.90	18.10	429.78
Abril	951.77	16.01	357.65	137.40	19.95	440.31	1134.60	18.32	418.32
Mayo	1135.27	19.28	351.29	161.88	17.82	375.98	1341.10	18.20	397.26
Junio	1337.12	17.78	330.59	193.66	19.63	346.43	1639.90	22.28	400.70
Julio	1598.26	19.53	336.10	241.73	24.82	425.27	2017.40	23.02	459.71
Agosto	1982.48	24.04	424.92	292.49	21.00	504.82	2433.59	20.63	542.46
Septiembre	2392.06	20.66	495.50	362.98	24.10	607.84	3088.96	26.93	661.07
Octubre	2966.39	24.01	598.78	457.29	25.98	718.05	3913.45	26.69	769.60
Noviembre	3774.73	27.25	714.43	588.07	28.60	832.41	5015.09	28.15	869.89
Diciembre	4790.88	26.92	816.39	756.55	28.65	947.13	6439.37	28.43	992.68
1989									
Enero a/	6170.19	28.79	933.64	1.00 c/	32.18	1089.63	8724.06	35.48	1144.31
Febrero d/	1.000	-	-	1.00	0.00	915.23	10150.4	16.35	1150.14
Marzo	1.036	3.60	-	1.00	0.00	772.98	10749.3	5.90	1021.01
Abril	1.099	6.09	-	1.03	3.20	651.09	11609.3	8.06	923.20
Mayo	1.179	7.31	-	1.15	11.72	612.26	13544.5	16.67	909.96
Junio	1.297	9.94	-	1.52	31.74	684.36	17526.6	29.40	968.76
Julio	1.619	24.87	-	2.17	42.59	796.04
Agosto	2.084	28.72	-

FUENTE: Ministério da Fazenda, Fundação Getúlio Vargas (FBV), Fundação Instituto Brasileiro de Geografia e Estatística (FIBGE), Fundo Monetário Internacional (FMI).

a/ Extinguida mediante decreto ley 15/01/89.

b/ El INPC en su concepto restringido es el promedio de los índices de precios al consumidor de las áreas metropolitanas.

c/ Expresado en la nueva moneda "Cruzado Nuevo", (1 cruzado nuevo= 1000 cruzados).

d/ BTN, Bono del Tesoro Nacional, nuevo indicador creado por el Gobierno en 4/4/89, que sustituye a la OTN, su valor será corregido mes a mes por la variación del IPC.

BRASIL: TASAS DE VARIACION DE LOS PRECIOS
(porcentajes)

INDICE	1988						1989						
	JUL.	AGO.	SEP.	OCT.	NOV.	DIC.	ENE.	FEB.	MAR.	ABR.	MAYO	JUN.	JUL.
Precios al Consumidor - (IPC)													
mensual	24.04	20.66	24.01	27.25	26.92	28.79	70.28 a/	3.60 b/	6.90	7.31	9.94	24.83	28.76
12 meses	424.92	495.49	598.78	714.43	816.06	933.63	1410.64	1226.74	1122.56	999.87	926.66	972.18	1012.98
General de Precios - (IGP-DI)													
mensual	21.54	22.89	25.76	27.58	27.97	28.89	36.56	11.80	4.23	5.17	12.76	26.76	37.88
12 meses	482.10	584.60	697.00	814.90	914.03	1027.78	1192.81	1128.53	992.95	855.25	801.30	845.53	972.65
Precios al Mayor - (IPA-DI)													
mensual	22.25	23.71	26.15	26.88	27.59	29.48	36.12	10.74	3.11	4.84	11.22	25.42	39.44
12 meses	475.33	586.21	704.90	814.49	914.82	1032.30	1201.88	1123.23	972.69	826.98	764.41	808.99	936.80
Precios al por mayor Industria de Transformación													
mensual	22.18	23.81	25.61	25.75	28.71	29.01	34.60	10.51	0.88	1.17	8.47	26.42	47.86
12 meses	493.96	623.28	756.54	860.75	969.84	1069.34	1203.01	1108.98	929.82	768.41	684.81	725.97	899.55
Precios al por mayor Productos Agrícolas													
mensual	24.46	21.50	28.05	32.36	24.13	30.92	41.29	15.87	9.68	15.03	17.68	24.20	16.80
12 meses	483.78	541.15	636.06	790.50	876.21	1063.22	1371.70	1399.00	1325.71	1171.34	1194.89	1157.43	1080.00
Costo de Vida-Rio de Janeiro - (ICV-RJ)													
mensual	22.65	21.74	25.16	26.53	27.70	28.23	38.10	13.06	5.83	5.34	13.29	27.96	33.86
12 meses	473.65	556.16	652.81	761.47	864.97	963.74	1161.29	1109.61	976.83	847.72	805.44	862.86	966.34
Nacional de Construcción - (INCC)													
mensual	19.71	21.88	25.36	34.58	30.72	27.72	31.99	13.92	5.51	6.12	18.97	29.56	41.43
12 meses	432.46	528.18	632.83	795.81	934.72	1060.52	1204.85	1183.78	1033.87	928.25	889.41	966.46	1159.95
Costo de Vida-Sao Paulo - (ICV-SP)													
mensual	22.65	19.67	23.60	28.48	25.77	27.89	31.11	14.01	6.46	10.02	16.59	25.29	28.06
12 meses	423.77	500.10	594.95	710.45	798.85	891.67	1033.55	1039.84	922.74	828.63	831.34	858.82	901.11
Costo de Vida-Distrito Federal													
mensual	20.20	24.00	26.80	26.80	29.30	29.30	36.10	14.70	8.00	7.80	20.50	29.50	...
12 meses	470.40	561.70	644.50	788.10	899.50	1040.10	1220.50	1205.30	1081.70	974.20	987.20	1035.80	...

Fuente: 1) Fundação Instituto Brasileiro de Geografia e Estatística (FIBGE).

. Índice de Precios al Consumidor (IPC), índice oficial de inflación; variación en el año hasta JULIO ==> 257.60

2) Fundação Getúlio Vargas (FGV)

. Índice General de Precios en su concepto de disponibilidad interna (IGP-DI).

. Índice de Precios al por mayor en su concepto de disponibilidad interna (IPA-DI).

. Costo de Vida de Rio de Janeiro (ICV-RJ).

. Índice Nacional de Construcción (INCC).

3) Fundação de Pesquisas Econômicas da Universidade de Sao Paulo (FIPE).

. Índice de Costo de Vida de Sao Paulo.

4) Companhia do Desenvolvimento do Planalto Central (CODEPLAN).

a/ Excepcionalmente, refleja la variación de precios de 51 días. El método de cálculo fué modificado para abarcar en el índice de enero la variación de precios provocada por el plano de estabilización "Plano Verano".

b/ Excepcionalmente refleja la variación de precios de 11 días.

El método de cálculo fué modificado para expurgar del índice de febrero, la variación de precios últimos 15 días de enero.

CUADRO 20

BRASIL: VARIACION MENSUAL Y TRIMESTRAL ANUALIZADA DE LOS
PRINCIPALES INDICES DE PRECIOS

	Indice general de Precios (disponibilidad interna) a/ IGP-DI		Indice de Precios al por mayor (disponibilidad interna) IPA-DI		Indice nacional de precios al consumidor b/ INPC	
	Mensual	Trimestral Anualizada c/	Mensual	Trimestral Anualizada c/	Mensual	Trimestral Anualizada c/
1987						
Enero	12.0	132.8	10.5	118.0	16.8	179.9
Febrero	14.1	257.5	10.4	198.0	13.9	313.7
Marzo	15.0	366.5	14.0	274.1	14.4	436.5
Abril	20.1	516.7	21.0	437.8	21.0	517.9
Mayo	27.6	864.6	30.7	956.5	23.2	745.8
Junio	25.9	1285.7	26.3	1491.7	21.4	972.7
Julio	9.3	850.6	9.9	983.2	10.1	634.0
Agosto	4.5	327.6	3.7	329.3	5.1	288.7
Septiembre	8.0	131.5	7.6	126.1	7.2	136.3
Octubre	11.2	148.1	11.7	141.3	10.9	143.7
Noviembre	14.5	257.5	15.0	265.0	14.9	248.2
Diciembre	15.9	374.2	16.1	394.7	14.0	345.3
1988						
Enero	19.1	524.0	18.4	524.5	19.0	490.3
Febrero	17.7	596.8	17.9	589.9	15.8	509.0
Marzo	17.2	628.6	17.5	623.8	18.1	601.5
Abril	20.3	658.4	21.3	697.4	18.3	585.1
Mayo	19.5	705.8	19.3	735.9	18.2	643.7
Junio	20.8	809.5	21.2	846.3	22.3	755.3
Julio	21.5	846.3	22.3	877.9	23.0	899.5
Agosto	22.9	958.4	23.7	1030.7	20.6	984.3
Septiembre	25.8	1144.0	26.2	1227.0	26.9	1158.1
Octubre	27.6	1412.3	26.9	1437.2	26.7	1315.9
Noviembre	28.0	1678.3	27.6	1639.4	28.2	1703.4
Diciembre	28.9	1860.8	29.5	1830.4	28.4	1790.2
1989						
Enero	36.6	2474.0	36.1	2457.2	35.5	2372.0
Febrero	11.8	1399.5	10.7	1349.1	16.4	1582.6
Marzo	4.2	541.3	3.1	482.7	5.9	677.9
Abril	5.2	125.6	4.9	105.5	8.0	214.1
Mayo	12.8	133.4	11.2	109.3	16.7	217.0
Junio	26.8	411.3	25.4	358.0	29.4	606.8

FUENTE: CEPAL, en base a datos de Fundação Getúlio Vargas (FBV) y Fundação Instituto Brasileiro de Geografia e Estatística (FIBGE).

a/ El IGP-DI es el promedio ponderado del índice de precios al por mayor (60%) del índice de Costo de Vida en Rio de Janeiro (30%) y del Costo de la construcción civil (10%).

b/ El INPC, en su concepto restringido, es el promedio de los índices de precios al consumidor de las áreas metropolitanas.

c/ Estimación anual basada en el trimestre que termina en el mes indicado.

Cuadro 21

BRASIL: EVOLUCION DEL TIPO DE CAMBIO REAL

(Base: 1980=100)

Periodo	Tipo de cambio (promedio mes)		Indice de precios al por mayor, productos manufacturados.		Tipo de cambio real
	cruzados por dolar	indice			(2)x(4):(3)
	(1)	(2)	Brasil (3)	Estados Unidos (4)	(5)
1985	6.2	11763.7	10919.4	117.9	127.0
1986	13.7	25904.0	24748.2	113.6	118.9
1987	39.2	75051.8	72040.4	116.6	121.5
1988	262.3	511744.9	570324.5	120.8 b/	112.0 b/
1988					
I trimestre	92.2	179537.7	182405.7	118.7	117.0
II trimestre	151.6	296874.7	316038.6	120.6	113.5
III trimestre	269.8	526159.8	579752.0	121.5	110.6
IV trimestre	535.5	1044407.5	1203101.9	122.2 b/	106.8 b/
1988					
Enero	77.59	152078.1	151960.4	118.6	118.7
Febrero	91.43	177203.4	180992.1	118.6	116.1
Marzo	107.58	209331.7	214264.7	119.0	116.3
Abril	125.23	245185.9	257053.4	120.0	114.5
Mayo	151.35	296326.8	314119.2	120.6	113.8
Junio	178.27	349111.5	376943.1	121.1	112.2
Julio	216.71	422671.5	458061.3	121.3	111.9
Agosto	268.24	523175.7	567125.7	121.7	112.3
Septiembre	324.36	632632.2	714069.0	121.5	107.6
Octubre	413.72	806920.1	897940.5	121.7	109.4
Noviembre	526.16	1026223.2	1155739.2	122.1 b/	108.4 b/
Diciembre	666.57	1300079.1	1555626.0	122.9 b/	102.7 b/
1989 a/					
Enero	0.91	1774865.3	1719122.2	123.3 b/	127.3 b/
Febrero	1.00	1950401.5	1950420.2
Marzo	1.00	1950401.5	1967583.9
Abril	1.02	1989409.5	1990604.6
Mayo	1.10	2145441.6	2159208.8

Fuente: Fondo Monetario Internacional, Estadísticas Financieras
Internacionales y Fundação Getúlio Vargas.
Conjuntura Económica.

IBRE/FGV: Índice de Precios al por Mayor, industria de transformación.

a/ Expresado en la nueva moneda "cruzado nuevo", 1 cruzado nuevo=1000 cruzados.
b/ Estimado.

Cuadro 22

BRASIL: TASAS DE INTERES MENSUALES
(Tasas promedio mensuales en porcentaje)

	Tasas de captación			Tasas de aplicación		Tasa de Inflación a/ INPC
	Operaciones mercado abierto	Certificado de depósito	Depósitos de ahorros	Capital de giro	Crédito al consumidor	
1985						
Octubre	9.8	11.6	9.5	13.0	14.0	9.0
Noviembre	10.6	11.0	11.7	12.4	13.8	15.0
Diciembre	12.0	12.0	13.9	13.1	13.9	13.2
1986						
Octubre	1.9	3.3	2.4	4.3	5.4	1.9
Noviembre	2.4	4.4	3.8	5.4	6.4	3.3
Diciembre	5.5	8.0	7.8	9.1	9.6	7.3
1987						
Octubre	9.7	9.8	9.7	10.8	17.9 b/	10.9
Noviembre	13.4	15.1	13.4	15.8	20.1 b/	14.9
Diciembre	14.7	15.7	14.7	16.7	21.9 b/	14.0
1988						
Enero	17.1	21.9	17.1	25.5	21.7	19.0
Febrero	18.6	24.5	18.6	27.5	21.9	15.8
Marzo	16.6	22.4	16.6	26.3	23.5	18.1
Abril	19.9	27.3	19.9	25.1	23.3	18.3
Mayo	18.6	18.7	18.3	19.2	24.0	18.2
Junio	19.6	20.4	20.1	20.9	23.0	22.3
Julio	24.7	25.7	24.7	26.2	27.5	23.0
Agosto	21.3	25.8	21.3	32.3	28.1	20.6
Septiembre	24.6	26.5	24.6	26.5	27.3	26.9
Octubre	27.9	29.8	27.8	29.8	30.0	26.7
Noviembre	27.2	28.3	27.6	28.9	30.9	28.2
Diciembre	29.4	29.9	29.4	29.9	40.0	28.4
1989						
Enero	22.7	22.7	22.9	29.5	40.0 c/	35.5
Febrero	19.0	19.0	19.0	- d/	25.0	16.4
Marzo	20.4	20.4	20.4	22.4	26.6	5.9
Abril	11.5	11.5	11.5	16.8	25.3	8.1
Mayo	10.4	10.4	10.5	16.1	25.0	16.7
Junio	21.3	19.3	25.5	21.7	26.3	29.4
Julio	33.3	31.6	29.4	35.3	39.5	...

Fuente: CEPAL, sobre la base de datos de publicaciones financieras.

a/ 1985: Índice General de Precios en el concepto de disponibilidad interna ;

1986: Índice Nacional de Precios al Consumidor en su concepto amplio (enero y febrero) e Índice de Precios al Consumidor, febrero adelante.

1987: Índice de Precios al Consumidor (IPC) hasta mayo inclusive ;
junio adelante Índice Nacional de Precios al Consumidor (INPC).

1988: Índice Nacional de Precios al Consumidor (INPC).

b/ Tasa promedio aritmética de las financieras de Sao Paulo y Rio de Janeiro, en la última semana del mes.

c/ Incluye solo 2 semanas, últimas dos semanas no hubo transacciones.

d/ No se registraron negocios.

BRASIL: MEDIOS DE PAGO Y BASE MONETARIA
(Saldos en millones de cruzados)

PERIODO	MEDIOS DE PAGO a/			BASE MONETARIA b/		
	Saldo a fin de cada mes	Variación en relación a diciembre del año anterior (%)	Variación en relación al mismo mes del año anterior (%)	Saldo a fin de cada mes	Variación en relación a diciembre del año anterior (%)	Variación en relación al mismo mes del año anterior (%)
1987						
Enero	356055	-21.25	248.60	172444	-3.61	275.36
Febrero	377484	-16.51	223.90	164309	-8.15	218.83
Marzo	424991	-6.01	102.40	169213	-5.41	141.63
Abril	357719	-20.88	42.80	187023	4.54	97.32
Mayo	361154	-20.12	25.00	184563	3.17	69.29
Junio	475166	5.09	42.20	170057	-4.94	41.10
Julio	522629	15.59	56.80	219014	22.43	59.20
Agosto	573539	26.85	60.65	271299	51.65	86.10
Septiembre	622894	37.76	65.70	324931	81.63	116.83
Octubre	695783	53.88	72.60	373186	108.61	136.79
Noviembre	792059	75.18	88.60	389235	117.58	125.70
Diciembre	1035920	129.11	129.60	503531	181.47	181.47
1988						
Enero	929462	-10.28	161.04	505379	0.37	193.07
Febrero	1026332	-0.93	171.89	469509	-6.76	185.75
Marzo	1170000	12.94	175.30	675373	34.13	299.13
Abril	1325000	27.91	270.40	726125	44.21	288.25
Mayo	1580000	52.52	337.49	837455	66.32	353.75
Junio	1844000	78.01	288.07	911031	80.93	435.72
Julio	2015000	94.51	285.55	1003891	99.37	358.37
Agosto	2235655	115.81	289.80	1083297	115.14	299.30
Septiembre	2892938	179.26	364.43	1426000	183.20	338.86
Octubre	3711000	258.23	433.36	1849522	267.31	395.60
Noviembre	4554000	339.61	474.96	2197232	336.36	464.50
Diciembre	6958000	571.67	571.67	3635500	622.00	622.00
1989 c/ d/						
Enero	8144	17.05	776.21	4117	13.24	714.60
Febrero	8566	23.11	734.62	4925	35.47	948.97
Marzo	9751	40.14	733.42	5773	58.80	754.79
Abril	13414	92.79	912.38	6549	80.14	801.91
Mayo	14035	101.71	788.29	8748	140.63	944.59
Junio	15988	129.78	767.03	10138	178.86	1012.81
Julio	11020	203.12	997.73

Fuente: Banco Central do Brasil, Informe Mensual.

a/ Se define como la suma de los pasivos monetarios de la autoridad monetaria: papel moneda en circulación y los depósitos a la vista del Banco do Brasil, los Bancos comerciales y otras instituciones. Autoridad monetaria se refiere sólo al Banco Central.

b/ Se define como el papel moneda en circulación (papel moneda emitido menos moneda en la caja fuerte del Banco Central), mas las reservas bancarias (recogimientos compulsorios en especie del Banco de Brasil, Bancos Comerciales y de la Caja Economica). Hasta Febrero de 1986 incluye los depósitos voluntarios de los Bancos Comerciales que a partir de marzo de 1986 fueron incorporados a las reservas bancarias.

c/ Preliminar.

d/ Expresados en millones de cruzados novos.

CUADRO 24

BRASIL: INGRESOS Y GASTOS DE LA TESORERIA NACIONAL

(Flujos acumulados en millones de cruzados nuevos)

ESPECIFICACION	ENERO-MAYO		VARIACION PORCENTUAL 89/88
	1988	1989	NOMINAL
A. INGRESOS TOTALES	1475	15515	951.9
1. Impuestos	1218	13058	972.1
Renta	467	4791	925.9
Productos Industrializados	238	2901	1118.9
Operaciones Financieras	58	323	456.9
Importaciones	46	610	1226.1
Exportaciones	3	32	966.7
Contribuciones para el FINSOCIAL	82	1011	1132.9
Otros impuestos	324	3390	946.3
2. Otros ingresos	420	4824	1048.6
Operaciones oficiales de credito	257	2457	856.0
Otros	163	2367	1352.1
B. GASTOS	2384	21548	803.9
Sueldos y contribuciones sociales	512	4852	847.7
Transf. a Estados y Municipios	250	3060	1124.0
Servicios deuda interna e externa	117	837	615.4
Otros a/	1622	13636	740.7
C. Resultado de Caja	-775	-5137	...

FUENTE: Secretaria do Tesouro Nacional (STN).

Nota: Ingresos efectivamente recogidos en la cuenta del Tesoro Nacional del Banco do Brasil, neta de las restituciones y de los incentivos fiscales.

a/ Incluye variación de depósitos en el Banco do Brasil (conta supriemento) y Servicios deuda externa.