

=====

CEPAL
COMISION ECONOMICA PARA AMERICA LATINA Y EL CARIBE
OFICINA EN BRASILIA

EVOLUCION
DE LA
ECONOMIA
BRASILEÑA

=====

Informe Estadístico Diciembre 1989

- =====
- Nota: - El presente informe estadístico incluye las informaciones disponibles hasta la 1a. semana del mes de Enero inclusive.
- Los valores nacionales son expresados en la nueva unidad monetaria "cruzados novos" : 1 NCz\$=1000 Cz\$.

INDICE

Brasil: Evolución de los principales indicadores económicos.

- I. Brasil: Deuda Externa: perfil de los acreedores y deudores - 1988.
01. Brasil: Producción Agropecuaria 1989.
- 01a. Brasil: Producción Agrícola 1990.
02. Brasil: Nivel de actividad de la industria manufacturera.
03. Brasil: Producción manufacturera por ramas industriales.
04. Brasil: Producción industrial según categorías de uso.
05. Brasil: Producción Industrial, Grado de Utilización de la Capacidad Instalada.
06. Brasil: Indicadores del nivel de consumo.
07. Brasil: Evolución del salario mínimo real.
08. Brasil: Personal ocupado y salario real en el sector manufacturero del Estado de Sao Paulo.
09. Brasil: Índice mensual de empleo urbano total y por sectores de actividad.
10. Brasil: Tasas de desempleo abierto en las principales áreas metropolitanas.
11. Brasil: Comercio Exterior, FOB.
12. Brasil: Exportaciones de bienes, FOB.
- 12a. Brasil: Exportaciones por agrupaciones - Países de destino.
13. Brasil: Exportaciones de bienes, Índice de Quantum y Precios.
14. Brasil: Importaciones de bienes, FOB.
15. Brasil: Importaciones de bienes, Índice de Quantum y Precios.
16. Brasil: Balance de Pagos.
17. Brasil: Reservas internacionales en el Banco Central.
18. Brasil: Indicadores económicos-financieros.
19. Brasil: Tasas de variación de los precios.
20. Brasil: Variación mensual y trimestral anualizada de los principales índices de precios.
21. Brasil: Evolución del tipo de cambio real.
22. Brasil: Tasas de interés mensuales.
23. Brasil: Medios de pago y base monetaria.
24. Brasil: Ingresos y Gastos de la Tesorería Nacional.

FUENTES

01. Banco Central do Brasil (BACEN) ; Departamento Econômico.
 - i) Brasil Programa Econômico: Ajustamento Interno e Externo (publicación trimestral).
 - ii) " Informativo Mensal".
 - iii) " Boletim Mensal".
 - iv) " Relatório Anual".

02. Banco do Brasil, Carteira do Comércio Exterior (CACEX).
 - i) Brasil - Exportação - Análise Estatística Comparativa (mensual).
 - ii) Brasil: Balança Comercial (mensual).

03. Faculdade de Economia e Administração da Universidade de São Paulo, Fundação Instituto de Pesquisas Econômicas (FIPE).
 - i) "Informações FIPE" (mensual).

04. Federação das Indústrias do Estado de São Paulo (FIESP); Departamento de Economia:
 - i) " Levantamento de Conjuntura - Índices FIESP" (mensual).

05. Fundo Monetário Internacional (FMI) .
 - i) International Financial Statistics (IFS).
 - ii) Balance of Payments Yearbook.

06. Fundação Centro de Estudos do Comércio Exterior (FUNCEX); Superintendência de Estudos e Pesquisas, Coordenação de Estudos Conjunturais (SECS):
 - i) "Balança Comercial e outros Indicadores Conjunturais" (mensual).

07. Instituto Brasileiro de Economia (IBRE), Fundação Getúlio Vargas (FGV).
 - i) "Conjuntura Econômica" (mensual).
 - ii) "Agroanálisis" (mensual).

08. Ministério do Trabalho, Secretaria de Emprego e Salário. Estatística mensal de emprego.

09. Ministério da Indústria e do Comércio, Conselho de Desenvolvimento Comercial, Indicadores do nível de consumo.

10. Ministério da Fazenda, Secretaria de Economia e Finanças - Boletim do ICM.

11. Secretaria de Economia e Planejamento do Estado de São Paulo.

i) Análise de Conjuntura Econômica.

12. Secretaria de Planejamento da Presidência da República:

a) Fundação Instituto Brasileiro de Geografia e Estatística (IBGE):

i) Comissão Especial de Planejamento, Controle e Avaliação das Estatísticas Agropecuárias (CEPAGRO), "Levantamento Sistemático da Produção Agrícola" (mensual).

ii) "Indicadores IBGE" (mensual): Para informações sobre desemprego, preços y producción industrial.

iii) Superintendência de Contas Nacionais e Agregados Macroeconômicos; Índices da Produção industrial. Series Revistas 1975-85;

b) Instituto de Planificação IPLAN

i) Boletim de Conjuntura, Coordenadoria de Emprego e Salários.

BRASIL

EVOLUCION DE LOS PRINCIPALES INDICADORES ECONOMICOS

Produccion Industrial y Comercio bienes de Consumo
(Variacion mismo mes ano anterior)

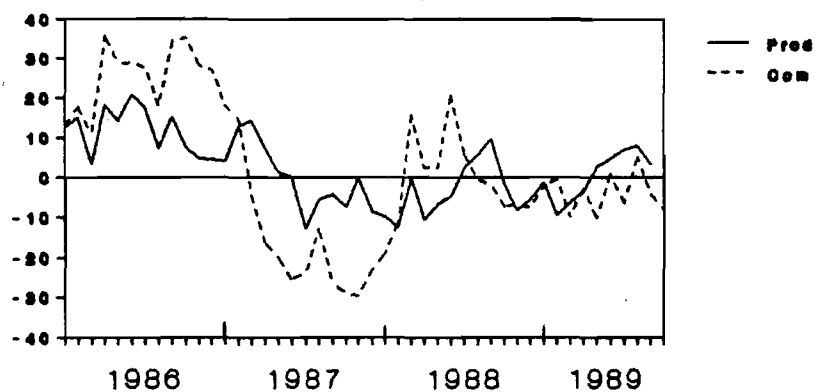

Comercio Exterior
(Millones de dolares - FOB)

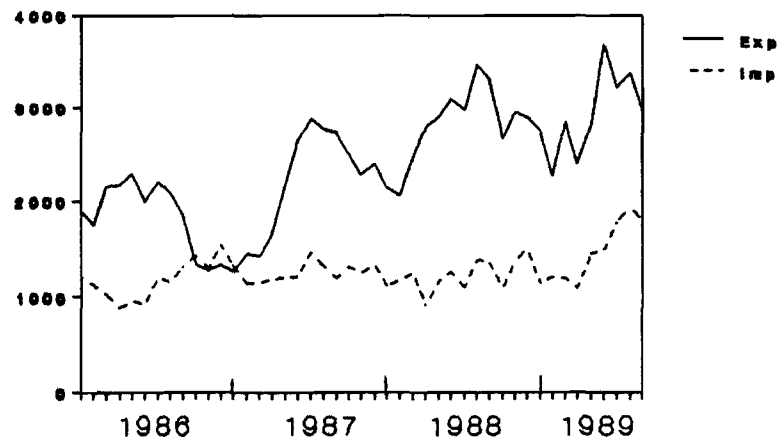

Nivel de empleo y salario medio real
Sector Manufacturero estado de Sao Paulo
(Variacion mismo mes ano anterior)

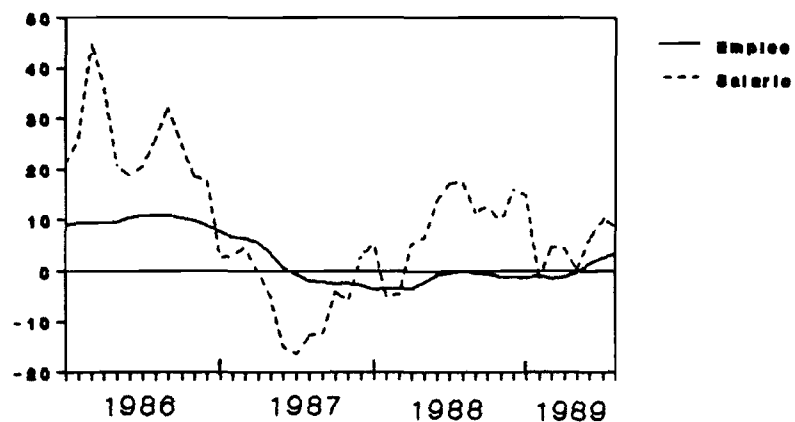

Tasa Inflacion e Interes de credito al consumidor
(Porcentajes)

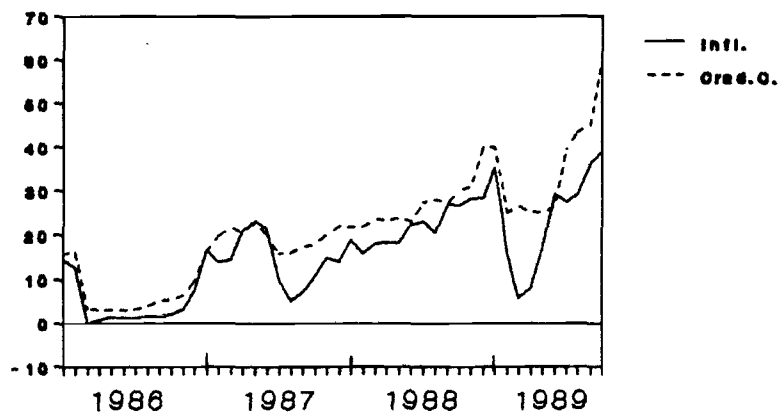

FUENTES Y NOTAS: Veanse cuadros 4,6,8,11,20.

CUADRO I

BRASIL: LOS ACREEDORES Y DEUDORES DE LA DEUDA EXTERNA
(1988, en US\$ millones)

DEUDORES	ACREEDORES					total
	Organismos internacionales	gobiernos	bancos privados extranjeros	bancos privados brasileños	otros	
Banco Central/total	0	58	26515	3274	432	30279
con aval (*)	0	34	26505	3273	432	30244
Gov. federal/total	8011	10526	2397	423	845	22202
Estatais fed./total	3587	2362	15933	1230	3979	27092
con aval (*)	3408	1978	12431	735	3495	22047
Estados y Municipios/total	552	42	2659	1272	56	4581
con aval (*)	552	32	2562	1236	54	4436
Estatais estaduais/total	868	70	4773	384	118	6214
con aval (*)	865	54	4222	84	8	5235
Setor privado/total	252	327	7800	413	3368	12161
con aval (*)	0	133	72	63	49	317
Total geral	13271	13384	60078	2633	8798	102528

(*) con aval del Tesoro Nacional.

BRASIL: PRODUCCION AGROPECUARIA

A. PRODUCCION AGRICOLA COSECHA 1989
Estimación oficial a noviembre 1989

PRODUCTOS	AÑOS		VARIACION PORCENTUAL
	1988	1989	1989
Algodón herbáceo (en carozo)	2436	1801	-26.1
Arroz (en cascara)	11806	11088	-6.1
Batata Inglesa 1ª cosecha	1403	1096	-21.9
Cana de azúcar	240468	261876	8.9
Cebolla	756	775	2.5
Frijoles 1ª cosecha	1712	1102	-35.1
Maiz	24750	26631	7.6
Mandioca	21612	23442	8.5
Mani 1ª Cosecha	129	118	-8.5
Ricino	145	124	-14.5
Soya (en grano)	18021	24097	33.7
Tobaco (en hojas)	410	449	9.5
Tomate	2407	2323	-3.5
Trigo	5731	5110	-10.8

B. PRODUCCION PECUARIA
enero a octubre 1989

PRODUCTOS	AÑOS		VARIACION PORCENTUAL
	1988	1989	1989
Carnes:(miles de toneladas)			
Vacuno	2194	2214	0.9
Porcino	594	510	-14.1
Ave	1096	1155	5.4
Leche (miles de litros)	7343	7168	-2.4
Huevos (miles de docenas)	909	907	-0.2

FUENTES: Comissão Especial de Planejamento, Controle e Avaliação das Estatísticas Agropecuárias-CEPAGRO/FIBGE; Levantamiento sistemático de la producción agrícola.
Instituto Brasileiro de Geografia e Estatística IBGE - Indicadores IBGE.

Cuadro 1A

BRASIL: PRODUCCION AGRICOLA 1990
SEGUNDA ESTIMACION

PRODUCTOS	Area (1000 ha)			Producción (1000 t)		
	88/89	89/90	Variación (%)	88/89	89/90	Variación (%)
TOTAL	26553	24490 a 25701	-7 -2	56123	52050 a 54620	-7 -3
Algodón herbáceo (en carozo)	917	994 a 1057	8 15	1056	1178 a 1255	12 19
Arroz (en cascara)	3230	2682 a 2890	-17 -11	8244	6995 a 7425	-15 -10
Frijoles la cosecha	1351	1508 a 1599	12 18	773	1005 a 1064	30 38
Maiz (en grano)	8987	8668 a 9188	-4 -2	23069	22166 a 23532	-4 2
Soya (en grano)	11768	10638 a 10966	-10 -7	22981	20706 a 21344	-10 -7

Fuente: CFP/DAEP/SUTEC/Divisao de avaliacao de safra - DISAF.

Cuadro 2

BRASIL : NIVEL DE ACTIVIDAD DE LA INDUSTRIA MANUFACTURERA

	INDICE MENSUAL		VARIACIONES PORCENTUALES			
	Brasil (IBGE) (base:1981=100)	Estado de Sao Paulo-(FIESP) (base:1978=100)	HASTA EL MES a/		ACUMULADO EN 12 MESES b/	
			Brasil	Sao Paulo	Brasil	Sao Paulo
1985						
Diciembre	106.1	121.7	8.4	11.4	8.4	11.4
1986						
Octubre	143.1	151.6	11.9	12.1	11.7	11.7
Noviembre	126.3	140.5	11.7	12.1	11.7	12.0
Diciembre	113.9	139.5	11.3	12.0	11.3	12.1
1987						
Octubre	132.9	139.6	1.8	0.4	2.8	2.4
Noviembre	123.8	135.6	-2.4	0.1	1.9	1.2
Diciembre	109.5	127.7	1.0	-0.6	1.0	-0.6
1988						
Enero	105.3	126.9	-9.2	-5.5	-0.3	-1.8
Febrero	105.0	127.2	-9.4	-4.5	-1.9	-3.1
Marzo	119.9	139.4	-6.2	-3.1	-3.0	-4.3
Abril	109.2	131.6	-6.6	-3.0	-4.3	-4.3
Mayo	113.4	135.6	-6.1	-2.5	-4.9	-5.0
Junio	125.4	138.5	-4.8	-1.1	-5.2	-4.2
Julio	124.9	138.3	-4.1	-0.3	-4.4	-3.1
Agosto	133.1	140.7	-2.6	0.3	-3.5	-2.2
Septiembre	128.1	137.2	-2.5	0.4	-3.1	-1.5
Octubre	122.1	143.1	-3.1	0.1	-3.1	-1.0
Noviembre	114.7	122.8	-3.3	-0.2	-2.8	-0.9
Diciembre	106.0	127.1	-2.8	-0.2	-2.8	-0.2
1989						
Enero	102.9	120.5	-2.3	-5.0	-3.0	-0.3
Febrero	94.5	116.0	-6.1	-6.9	-3.0	-0.7
Marzo	108.4	130.5	-7.4	-6.7	-3.8	-1.2
Abril	106.7	126.8	-6.1	-6.0	-3.3	-1.2
Mayo	119.4	138.0	-3.8	-4.4	-2.4	-1.1
Junio	131.0	141.3	-2.3	-3.2	-2.1	-1.4
Julio	134.8	143.0	-0.7	-2.3	-1.5	-1.5
Agosto	143.6	149.1	0.5	-1.2	-1.4	-1.3
Septiembre	134.5	142.8	1.1	-0.6	-0.8	-1.1
Octubre	138.4	143.2	2.3	-0.5	1.1	-1.3

FUENTE: Brasil: Fundação Instituto Brasileiro de Geografia e Estatística, FIRGE;
Estado de Sao Paulo: Federação das Indústrias do Estado de Sao Paulo, FIESP.

a/ Sobre igual periodo del año anterior.

b/ Sobre los 12 meses inmediatamente anteriores.

c/ Datos preliminares.

Cuadro 3

BRASIL: PRODUCCION MANUFACTURERA POR RAMAS INDUSTRIALES

INDICE (BASE : 1981 = 100)

RAMAS INDUSTRIALES	1988			1989										
	PROMEDIO			DIC.	ENE.	FEB.	MAR.	ABR.	MAY.	JUN.	JUL.	AGO.	SEPT.	OCT.
	1986	1987	1988											
Minerales no-metálicos	103.22	106.77	101.08	95.74	90.90	89.82	94.47	98.89	109.38	111.57	136.04	118.87	112.34	111.71
Metalúrgico	127.87	128.94	125.17	121.44	121.62	117.80	115.99	117.71	132.88	136.22	140.11	148.44	140.22	145.44
Mecánica	113.94	119.99	108.80	94.36	99.35	93.77	96.56	100.11	114.81	129.36	131.25	137.79	132.30	131.95
Mat. Electr. y de Comunic.	141.32	133.45	126.91	108.93	119.94	119.28	122.70	115.41	132.33	144.47	147.05	165.75	153.99	153.61
Material de Transporte	118.77	106.81	116.76	104.79	118.14	110.46	96.18	86.73	99.93	128.36	125.90	140.02	124.11	120.38
Papel y cartón	136.95	141.95	139.74	140.71	138.24	132.21	140.61	142.01	150.08	151.19	154.17	162.26	155.94	166.40
Caucho	130.01	135.10	137.70	129.17	131.60	113.22	126.88	125.62	139.84	143.48	147.25	146.44	146.85	149.68
Productos químicos	125.27	132.84	128.48	108.64	121.73	117.75	130.58	111.88	130.21	140.12	155.00	162.22	150.23	157.03
Prod. Farmacéuticos	130.78	133.43	117.26	89.73	101.20	92.62	98.12	112.15	126.19	145.86	144.23	151.33	120.34	132.57
Perfumería, jabones, velas	143.22	167.66	150.45	132.83	137.66	127.92	137.07	165.55	179.54	187.79	195.47	192.51	175.97	194.57
Artículos Plásticos	136.90	131.93	123.18	115.83	117.81	108.83	121.25	133.34	146.56	158.86	162.11	170.37	153.30	150.95
Textiles	116.29	115.88	108.73	95.39	103.85	102.29	102.14	104.81	113.58	118.33	118.40	125.63	117.84	120.50
Prendas de vestir	104.58	95.77	87.58	78.69	87.76	80.72	83.85	81.88	90.14	98.15	95.56	107.27	98.37	101.70
Alimentos	103.98	111.26	108.85	104.48	100.84	100.43	104.30	82.89	86.61	112.18	119.76	132.96	131.22	142.01
Bebidas	126.14	120.33	124.65	139.93	123.00	122.18	128.44	133.79	148.25	155.06	138.96	150.45	150.69	171.75
Tabaco	127.56	129.38	130.31	77.66	123.50	115.95	110.26	214.21	220.78	200.94	140.49	81.70	84.01	90.13
TOTAL	120.38	121.58	117.20	105.96	113.80	109.68	112.78	106.67	119.38	131.04	134.81	143.55	134.45	138.39

FUENTE: Fundação Instituto Brasileiro de Geografia e Estatística (FIBGE); Indicadores Conyunturales de la Industria, producción física - Brasil.

Nota: Datos actualizados por el nuevo sistema de ponderación del FIBGE.

Cuadro 4

BRASIL: PRODUCCION INDUSTRIAL SEGUN CATEGORIAS DE USO

(Índice base 1981=100)

Categorías de uso					
	Bienes de Capital	Bienes Intermedios	Bienes de consumo		
			Total	Consumo durables	Consumo no durables
1986	108.29	128.31	119.90	137.53	116.21
1987	106.00	130.36	120.08	130.34	117.93
1988	103.91	127.39	116.00	131.17	112.83
1986					
Octubre	127.25	149.67	141.87	161.97	137.67
Noviembre	114.71	132.24	126.68	134.52	125.04
Diciembre	97.54	124.51	113.04	107.86	114.12
1987					
Octubre	111.49	141.64	131.37	145.03	128.51
Noviembre	109.91	129.23	126.49	143.63	122.96
Diciembre	95.69	118.06	111.36	113.03	111.01
1988					
Enero	91.10	118.64	103.71	100.73	104.34
Febrero	99.02	115.68	101.68	110.90	99.75
Marzo	115.91	129.84	117.39	141.92	112.26
Abril	103.71	120.56	104.63	124.08	100.56
Mayo	104.28	123.61	110.00	128.14	106.20
Junio	109.38	135.89	124.19	140.30	120.93
Julio	105.19	135.42	123.75	126.37	123.20
Agosto	110.25	143.51	133.02	156.03	128.21
Septiembre	105.98	136.72	129.06	144.57	125.82
Octubre	101.87	131.71	123.35	140.96	119.67
Noviembre	105.90	120.31	116.05	141.65	110.70
Diciembre	94.31	116.78	105.14	118.35	102.37
1989					
Enero	92.29	116.06	102.39	116.61	99.41
Febrero	89.20	105.00	93.00	105.20	90.30
Marzo	89.48	120.71	109.32	131.45	104.69
Abril	87.25	119.53	105.15	113.51	103.40
Mayo	98.95	130.97	118.49	130.50	115.90
Junio	116.28	139.37	129.83	148.28	125.97
Julio	118.10	142.79	132.27	147.59	129.07
Agosto	126.33	150.06	143.60	170.41	138.00
Septiembre	121.11	141.47	133.47	148.20	130.39
Octubre	115.47	145.69	140.41	149.24	138.56

Fuente: Fundação Instituto Brasileiro de Geografia e Estatística (FIBGE).
Indicadores Conyunturales de la Industria - producción física.

Cuadro 5

BRASIL: PRODUCCION INDUSTRIAL
GRADO DE UTILIZACION DE LA CAPACIDAD INSTALADA
(Porcentajes)

Años y meses	Brasil (IBRE/CEI)	Estado de Sao Paulo (FIESP)
1975	87.0	82.6
1980	84.0	84.4
1985	78.0	76.7
1986	83.0	80.5
1987	81.0	80.8
1987		
Enero	84.0	81.3
Abril	83.0	81.6
Julio	76.0	80.2
Octubre	80.0	81.2
1988		
Enero	79.0	79.3
Abril	80.0	79.3
Julio	79.0	79.5
Octubre	80.0	79.7
Diciembre	...	78.3
1989		
Enero	78.0	77.3
Abril	...	77.8
Junio	...	82.2
Julio	83.0	82.5
Agosto	...	81.9
Octubre	83.0	...

Fuentes: Brasil: Instituto Brasileiro de Economia (IBRE),
Fundação Getúlio Vargas.

Estado de Sao Paulo: Federação das Indústrias do
Estado de Sao Paulo.

Cuadro 6

BRASIL: COMERCIO TOTAL - INDICADORES DEL NIVEL DE CONSUMO
(porcentajes calculadas sobre valores reales)

	Variaciones porcentuales	
	Sobre igual mes del año anterior	Sobre igual periodo del año anterior
1986		
Octubre	35.3	26.5
Noviembre	28.1	26.7
Diciembre	27.1	26.7
1987		
Enero	17.9	17.9
Febrero	14.8	15.7
Marzo	-4.8	8.6
Abril	-16.5	1.3
Mayo	-20.1	-3.9
Junio	-25.4	-7.9
Julio	-23.7	-10.7
Agosto	-12.7	-11.0
Septiembre	-26.2	-13.0
Octubre	-29.0	-15.1
Noviembre	-29.5	-16.6
Diciembre	-22.9	-17.4
1988		
Enero	-18.8	-18.8
Febrero	-11.3	-15.3
Marzo	15.7	-6.3
Abril	2.5	-4.3
Mayo	2.3	-3.0
Junio	20.6	0.5
Julio	5.9	1.3
Agosto	-0.7	1.0
Septiembre	-1.8	0.5
Octubre	-7.2	-0.3
Noviembre	2.9	0.0
Diciembre	2.0	0.2

Fuente: Ministério da Indústria e Comércio , Conselho de Desenvolvimento
Comercial - MIC/CDC/CPE.

Nota: La pesquisa fué desactivada por cambios en el Ministerio.

BRASIL: EVOLUCION DEL SALARIO MINIMO REAL
(Indice 1985=100)

Años/meses	Salarío mínimo	Salarío mínimo Real	
	Nominal	(Indice Dic 1986=100)	
	NCz\$/mes d/	IGP-DI a/	ICV-RJ b/
1944	-	121.11	110.09
1956	-	240.62	210.55
1968	-	143.57	114.41
1973	-	145.19	118.39
1979	-	146.99	118.45
1980	-	138.48	121.49
1981	0.01	132.33	119.93
1982	0.02	135.59	120.77
1983	0.05	117.59	108.40
1984	0.13	98.03	98.82
1985	0.47	99.34	100.46
1986	0.80	100.00	100.00
1987 c/	2.00	83.63	83.20
1988	15.36	80.54	80.45
1988			
Enero	4.50	83.56	83.07
Febrero	5.28	83.34	82.68
Marzo	6.24	84.07	82.19
Abril	7.26	81.28	79.90
Mayo	8.71	81.61	80.86
Junio	10.37	80.38	79.97
Julio	12.44	79.38	78.73
Agosto	15.65	80.79	81.34
Septiembre	18.96	78.25	78.73
Octubre	23.70	76.67	77.78
Noviembre	30.80	77.86	79.16
Diciembre	40.43	79.28	81.02
1989			
Enero	54.37	78.08	78.90
Febrero	63.90	82.09	82.02
Marzo	63.90	78.80	77.50
Abril	63.90	74.88	73.57
Mayo	81.40	84.59	82.72
Junio	120.00	98.38	95.30
Julio	149.80	89.07	88.87
Agosto	192.88	84.01	85.80
Septiembre	249.48	78.22	82.78
Octubre	381.73	79.08	83.69
Noviembre	557.33	79.74	83.68
Diciembre	788.18	75.75	78.39
1990			
Enero	1283.95

Fuente: Ministério do Trabalho, Secretaria de Empleo y Salario.

- a/ Salario nominal deflactado por el Índice General de Precios, disponibilidad interna.
b/ Salario nominal deflactado por el Índice de Costo de Vida de Rio de Janeiro.
c/ A partir de agosto de 1987 se considera el "Piso nacional de salario" que equivale al salario mínimo del mes anterior mas un "abono salarial".
d/ Expresado en cruzados nuevos (NCz\$), nueva unidad monetaria del país instituida con fecha 15 de enero de 1989 (1 NCz\$=1000 Cz\$).

CUADRO 8

BRASIL: PERSONAL OCUPADO Y SALARIO REAL EN EL SECTOR MANUFACTURERO DEL ESTADO DE SAO PAULO

	INDICE MENSUAL		VARIACIONES PORCENTUALES			
	(base:1978=100)		HASTA EL MES b/		ACUMULADO EN 12 MESES c/	
	Empleo	Salario Real a/	Empleo	Salario Real	Empleo	Salario Real
Promedios						
1984	87.4	113.8
1985	94.8	140.5
1986	104.3	175.9
1987	106.5	167.1
1988	104.5	177.2
1986						
Octubre	107.4	184.4	10.0	26.7	9.8	24.9
Noviembre	107.7	188.1	10.0	25.9	9.9	24.8
Diciembre	107.2	178.1	9.9	25.2	9.9	25.2
1987						
Octubre	104.8	158.3	3.1	-4.9	4.1	-1.4
Noviembre	105.1	175.0	2.6	-5.1	3.1	-3.4
Diciembre	104.7	170.3	2.1	-5.0	2.1	-5.0
1988						
Enero	104.7	161.1	-2.8	-2.7	1.3	-5.7
Febrero	104.8	168.4	-3.2	-0.4	0.3	-5.8
Marzo	104.8	167.7	-3.3	-3.2	-0.5	-6.9
Abril	104.7	176.3	-3.4	-3.2	-1.3	-7.5
Mayo	104.5	184.7	-3.4	-1.5	-2.0	-7.0
Junio	104.3	179.0	-3.2	-0.1	-2.4	-6.1
Julio	104.2	176.4	-3.0	1.8	-2.6	-3.9
Agosto	104.3	177.6	-2.5	3.7	-2.4	-1.2
Septiembre	104.2	174.8	-2.3	4.5	-2.3	1.0
Octubre	104.9	180.5	-2.1	5.2	-2.1	3.3
Noviembre	105.0	190.0	-2.0	5.5	-2.1	4.6
Diciembre	103.4	189.9	-1.9	6.1	-1.9	6.3
1989						
Enero	103.3	182.5	-1.3	14.1	-1.8	7.4
Febrero	103.1	166.1	-1.4	5.8	-2.4	7.1
Marzo	103.2	170.5	-1.5	4.4	-1.4	8.1
Abril	103.4	184.0	-1.4	4.3	-1.2	8.8
Mayo	104.0	185.1	-1.2	3.4	-1.0	8.3
Junio	104.9	174.9	-0.9	2.4	-0.7	7.4
Julio	105.7	187.4	-0.6	3.0	-0.5	6.7
Agosto	106.9	195.6	-0.2	3.9	-0.3	6.3
Septiembre d/	107.8	189.9	0.2	4.4	0.0	6.1
Octubre d/	108.0	204.1	0.5	5.3	0.3	6.1

a/ Salarios nominales deflactados por el Índice de Costo de Vida de Sao Paulo, (ICV-SP).

b/ Sobre igual periodo del año anterior.

c/ Sobre los 12 meses inmediatamente anteriores.

d/ Estimaciones preliminares realizadas por FIESP.

Cuadro 9

BRASIL: INDICE MENSUAL DE EMPLEO URBANO TOTAL Y POR SECTORES DE ACTIVIDAD

(Base: Diciembre 1984=100)

Periodo	Total	Industria manufacturera	Construcción civil	Comercio	Servicios	Administración Pública
Diciembre						
1985	104.83	106.95	103.78	105.99	105.11	101.46
1986	110.02	117.39	110.99	113.39	107.56	102.62
1987	110.87	114.46	110.60	114.16	111.47	103.97
1988						
Enero	111.13	114.41	113.27	113.66	111.92	104.17
Febrero	111.37	114.36	115.38	113.49	112.28	104.55
Marzo	111.89	114.46	116.80	113.76	113.18	105.13
Abril	112.43	114.85	117.94	114.24	113.83	105.50
Mayo	113.00	115.59	118.42	114.80	114.42	106.20
Junio	113.58	115.89	119.11	115.42	114.96	106.76
Julio	114.00	116.31	120.21	115.96	115.39	106.88
Agosto	114.27	116.57	120.98	116.35	115.70	106.85
Septiembre	114.19	116.56	119.08	116.40	115.78	106.79
Octubre	114.75	117.20	119.91	118.03	116.47	106.79
Noviembre	115.15	117.20	119.66	119.17	116.84	106.76
Diciembre	114.18	115.82	117.15	118.50	116.06	106.53
1989						
Enero	114.10	115.70	117.86	118.14	116.18	105.90
Febrero	113.86	115.32	116.10	118.00	116.26	105.53
Marzo	113.69	115.19	113.57	117.98	116.31	105.45
Abril	114.20	116.02	113.50	118.68	116.80	105.59
Mayo	114.87	117.31	113.05	119.33	117.19	105.82
Junio	115.64	118.61	112.85	120.32	117.74	106.01
Julio	116.50	119.95	113.44	121.26	118.34	106.35
Agosto	117.26	121.10	114.67	112.19	119.01	106.39

Fuente: Ministério do Trabalho/SES/CANT y Organización Internacional del Trabajo (OIT) con base en los datos del Censo General de Empleados y Desempleados - Lei 4923/65.

Nota: Empleos sujetos a la Reglamentación de las Leyes de Trabajo, CLT.

CUADRO 10

BRASIL: TASAS DE DESEMPLEO ABIERTA EN LAS PRINCIPALES AREAS METROPOLITANAS
(Relación entre Personas desocupadas y Personas económicamente activas)

	Tasa media a/	RIO DE JANEIRO	SÃO PAULO	BELO HORIZONTE	PORTO ALEGRE	SALVADOR	RECIFE
Promedios anuales							
1980	6.3	7.5	5.6	7.6	4.6	7.3	6.8
1981	7.9	8.6	7.7	9.0	5.8	9.0	8.6
1982	6.3	6.5	6.0	7.0	5.3	6.3	7.5
1983	6.7	6.2	6.8	7.8	6.7	5.6	8.0
1984	7.1	6.8	7.0	8.2	7.1	7.8	9.0
1985	5.3	4.2	4.5	4.9	5.1	5.4	5.7
1986	3.6	3.5	3.3	3.7	3.9	4.6	4.4
1987	3.7	3.2	3.8	3.9	3.9	4.1	5.2
1988	3.8	3.1	4.0	4.0	3.6	4.6	5.6
1988							
Enero	3.8	2.8	4.0	4.3	3.4	4.9	6.2
Febrero	4.3	3.4	4.7	4.3	4.2	4.8	6.0
Marzo	4.3	3.4	4.6	4.1	4.3	4.9	6.3
Abril	4.1	3.3	4.2	4.4	3.9	5.1	5.9
Mayo	4.0	3.2	4.4	4.6	3.7	4.8	5.1
Junio	3.9	3.0	4.0	4.6	4.1	5.2	5.0
Julio	3.8	3.0	4.0	4.1	3.6	4.9	5.7
Agosto	4.2	3.3	4.3	4.3	3.8	5.2	6.3
Septiembre	3.8	3.2	4.1	3.7	3.7	3.8	5.6
Octubre	3.7	3.2	3.8	3.6	3.3	3.8	5.2
Noviembre	3.3	3.0	3.3	3.1	2.9	4.0	5.1
Diciembre	2.9	2.4	2.9	3.1	2.8	4.0	4.6
1989							
Enero	3.9	2.9	4.9	4.2	3.0	5.4	5.7
Febrero	4.0	3.0	4.5	4.0	3.5	4.0	5.6
Marzo	4.2	3.2	4.5	4.2	3.4	5.1	6.9
Abril	3.9	3.2	4.3	4.0	3.0	4.5	5.8
Mayo	3.4	2.6	3.6	3.7	2.8	4.0	5.3
Junio	3.4	2.7	3.6	3.1	2.6	4.6	5.0
Julio	3.2	2.5	3.1	3.2	2.6	4.3	6.1
Agosto	3.2	2.8	3.2	3.0	2.1	4.5	5.5
Septiembre	3.2	2.6	3.3	3.0	2.1	5.1	5.3
Octubre	3.0	2.7	2.9	3.0	2.1	4.2	5.1
Noviembre	2.5	2.6	2.1	3.0	1.8	3.2	3.9

FUENTE: Fundação Instituto de Geografia e Estatística (FIBGE); Encuesta mensual de empleo.

Nota: Edad mínima 15 años ; periodo de referencia semana.

a/ Ponderado por la Fuerza de Trabajo en cada Area Metropolitana.

CUADRO 11

BRASIL: COMERCIO EXTERIOR FOB
(millones de dólares)

	EXPORTACION			IMPORTACION			SALDO COMERCIAL		
	1987	1988	1989 a/	1987	1988	1989 a/	1987	1988	1989 a/
Datos mensuales									
Ene.	1259	2144	2753	1321	1111	1136	-62	1033	1617
Feb.	1450	2062	2280	1141	1164	1212	309	898	1068
Mar.	1427	2469	2820	1139	1241	1200	288	1228	1620
Abr.	1667	2795	2407	1180	916	1084	487	1879	1323
May.	2184	2917	2835	1188	1152	1469	996	1765	1366
Jun.	2641	3117	3691	1209	1277	1503	1432	1840	2188
Jul.	2892	2973	3213	1470	1114	1773	1422	1859	1440
Ago.	2769	3468	3369	1320	1378	1910	1449	2090	1459
Sep.	2733	3314	2953	1196	1284	1805	1537	2030	1148
Oct.	2505	2674	2747	1312	1172	1720	1193	1502	1027
Nov.	2284	2954	2568	1245	1243	1595	1039	1711	973
Dic.	2402	2900		1331	1551		1071	1349	
Acumulado en el año									
Ene.	1259	2144	2753	1321	1111	1136	-62	1033	1617
Feb.	2709	4206	5033	2462	2275	2348	247	1931	2685
Mar.	4136	6675	7853	3601	3516	3548	535	3159	4305
Abr.	5803	9470	10260	4781	4432	4632	1022	5038	5628
May.	7987	12387	13095	5969	5584	6101	2018	6803	6994
Jun.	10628	15504	16786	7178	6861	7604	3450	8643	9182
Jul.	13520	18477	19999	8648	7975	9377	4872	10502	10622
Ago.	16289	21945	23368	9968	9353	11287	6321	12592	12081
Sep.	19022	25259	26321	11164	10637	13092	7858	14622	13229
Oct.	21527	27933	29068	12476	11809	14812	9051	16124	14256
Nov.	23811	30887	31636	13721	13052	16407	10090	17835	15229
Dic.	26213	33787		15052	14603		11161	19184	

Fuente: Banco do Brasil: Carteira do Comercio Exterior (CADEX) y Fundação Centro de Estudos do Comercio Exterior (FUNCEX).

Nota: cifras incluyen las revisiones oficiales recientes.

a/ Cifras sujetas a revisión.

CUADRO 12

BRASIL: EXPORTACIONES DE BIENES, FOB
(millones de dólares)

	Composición						Tasas de crecimiento	
	Enero-Octubre			Enero-Octubre			Enero-Octubre	
	1988	1988	1989 a/	1988	1988	1989	1988	1989
TOTAL	33781	27890	29092	100.0	100.0	100.0	28.8	4.3
Productos básicos	9397	7941	8118	27.8	28.5	27.9	17.1	2.2
Cafe en grano	1998	1708	1386	5.9	6.1	4.8	2.0	-18.9
Tabaco en hojas	511	454	452	1.5	1.6	1.6	26.2	-0.4
Mineral de hierro (aglomerado)	565	470	634	1.7	1.7	2.2	20.5	34.9
Mineral de hierro b/	1263	1587	1861	3.7	5.7	6.4	15.4	17.3
Harina de soya	2024	1684	1741	6.0	6.0	6.0	39.6	3.4
Otros productos básicos	3036	2038	2044	9.0	7.3	7.0	14.8	0.3
Productos industrializados	24082	19765	20638	71.3	70.9	70.9	33.7	4.4
Semimanufacturados	4892	4024	4966	14.5	14.4	17.1	54.0	23.4
Aluminio en bruto	1073	911	682	3.2	3.3	2.3	82.8	-25.1
Pasta química de madera	618	500	568	1.8	1.8	2.0	56.9	13.6
Otros productos semi-manufacturados	3201	2613	3716	9.5	9.4	12.8	85.0	42.2
Manufacturados	19190	15741	15672	56.8	56.4	53.9	29.4	-0.4
Material de transporte	3387	3177	3142	10.0	11.4	10.8	21.6	-1.1
Autosoviles de pasajeros	698	604	513	2.1	2.2	1.8	-13.0	-15.1
Motores de combustión	833	682	731	2.5	2.4	2.5	36.3	7.2
Vehículos de carga	608	525	559	1.8	1.9	1.9	67.0	6.5
Máquinas, calderas y aparatos mecánicos	1415	1177	1469	4.2	4.2	5.0	-13.4	24.8
Máquinas y aparatos eléctricos	859	781	900	2.5	2.8	3.1	-3.3	15.2
Aparatos receptores T.V. radiodifusion	401	332	355	1.2	1.2	1.2	-1.2	6.9
Calzado	1162	1084	1123	3.5	3.9	3.9	-8.8	3.6
Jugo de naranja concentrado	1144	888	831	3.4	3.2	2.9	37.5	-6.4
Productos siderúrgicos manufacturados	2185	1755	1592	6.5	6.3	5.5	120.9	-9.3
Otros manufacturados	6492	4736	4457	19.2	17.0	15.3	107.7	-5.9
Otros productos	302	184	336	0.9	0.7	1.2	70.6	82.6

Fuente: Banco do Brasil, Carteira de Comércio Exterior (CADEX) y Banco Central do Brasil.

a/ Cifras provisionarias.

b/ Excluido itabirito.

Cuadro 13

BRASIL: EXPORTACIONES DE BIENES
INDICE DE QUANTUM Y PRECIOS

(Base = igual periodo año anterior)
Datos enero-agosto 1989

ITEMS	Indice de Precios	Indice de Quantum
TOTAL	108.33	99.12
1. Básicos	105.58	97.94
Azúcar	142.94	54.22
Café en grano	107.18	79.24
Harina de soya	100.09	106.35
Soya en grano	99.71	159.72
Mineral de hierro	111.02	103.58
2. Productos industrializados	108.89	99.65
Semi-manufacturados	111.48	111.40
Azucar cristal	161.52	98.79
Fierro-gusa	107.05	124.61
Aceite de Soya	102.81	619.84
Pieles y cueros curtidos	65.40	99.10
Manufacturados	108.22	96.69
Azucar refinada	151.64	66.81
Café industrializado	148.10	54.70
Calzados	92.56	114.35
Calderas y maq. e instrumentos mecanicos	98.71	121.96
Material de transporte	113.18	87.29
Maq. y aparatos eléctricos	94.65	126.79
Productos siderurgicos manufacturados	123.96	70.71
Jugo de naranja	91.80	105.85

Fuente: Banco do Brasil-Fundação Centro de Estudos do Comércio Exterior.
"Balança Comercial e outros indicadores conjunturais,
(octubre 1989/CACEX/FUNCEX)."

Cuadro 14

BRASIL: ESTRUCTURA DE LAS IMPORTACIONES, FOB

ITEMS	Millones de dólares			Composición		Tasas de crecimiento	
	1988	1988	1989	1988	1989	1988	1989
		(Ene-agosto)			(Ene-ago)		(Ene-ago)
Total	14658	7939	9345	100.00	100.00	-2.62	17.71
Combustibles y minerales	3500	2397	2467	23.88	30.19	-68.73	2.92
Materias primas	5354	2752	3201	36.53	34.66	252.93	16.32
Bienes de consumo	1610	1211	1122	10.98	15.25	-71.84	-7.35
Bienes de capital	4194	2226	2556	28.61	28.04	5.96	14.82

Fuente: CEPAL, sobre la base de cifras de la Fundación Centro de Estudio de Comercio Exterior.

Cuadro 15

BRASIL: IMPORTACIONES DE BIENES
INDICE DE QUANTUM Y PRECIOS

(Base = igual periodo año anterior)
Datos enero-agosto 1989

ITEMS	Indice de Precios	Indice de Quantum
Total	107.11	123.56
Materias primas	107.84	116.21
Cereales	136.04	204.24
Bienes de consumo	101.73	217.97
Carne	185.43	1730.22
Leche, huevos	139.88	982.6
Combustibles y minerales	105.35	97.37
Petroleo en bruto	105.48	91.92
Bienes de Capital	108.08	108.95
Maq. y equipos eléctricos	96.49	122.44
Navios, barcos	104.54	1618.26

Fuente: Banco do Brasil-Fundação Centro de Estudos do Comércio Exterior.

"Balanza Comercial e outros indicadores conjunturais,
(octubre 1989/CADEX/FUNCEX)."

BRASIL: BALANCE DE PAGOS
(millones de dólares)

	1987	1988 a/	1989 c/
Balance en cuenta corriente	-787	4904	1210
Balance comercial de bienes y servicios	11172	16182	13610
Exportaciones de bienes y servicios	28187	36071	36610
Bienes FOB	26224	33786	34650
Servicios reales b/	1974	2285	1960
Transportes y seguros	1351	1651	1550
Viajes	102	117	80
Importaciones de bienes y servicios	19343	19889	23000
Bienes FOB	15052	14605	18650
Servicios reales b/	4291	5284	4350
Transportes y seguros	2313	2534	2250
Viajes	286	706	100
Servicios de factores	-9701	11371	-12500
Utilidades	-909	-1539	-2200
Intereses recibidos	527	759	900
Intereses pagados	-9319	-10591	-11200
Otros
Transferencias unilaterales privadas	70	93	100
Balance en cuenta de capital	-1703	2894	-1077
Transferencias unilaterales oficiales
Capital de largo plazo	-822	2667	-682
Inversión directa	488	2266	250
Inversión de cartera
Otro capital a largo plazo	-1310	401	-932
Capital de corto plazo neto	-601	-590	100
Otros capitales	-280	817	-495
Errores y omisiones	-497	-821	...
Balance global	-2987	6977	133
Contrapartidas de ajustes de valuación	-317	433	...
Variación total de reservas (- significa aumento)	3304	-6544	-133
Derechos especiales de giro
Posición de reservas en el FMI
Activos en divisas	-404	-1459	...
Oro monetario	-294	-223	...
Uso de crédito del FMI	-1146	-456	-57
Otras Obligaciones	-5148 d/	5272	...
Variación de las reservas brutas c/ (- significa aumento)	-698	-1682	-76

Fuente: Banco Central do Brasil y estimaciones 1989 IPEA/INPES.

Nota: Cifras provisionarias, no incluyen reinversiones.

a/ Preliminar.

b/ Los servicios reales incluyen también otras transacciones oficiales y privadas, pero excluyen servicios de factores.

c/ Estimación.

d/ Incluye obligaciones derivadas de los intereses en atraso en 1987, (US\$ 4143 millones) más reclasificación de operaciones junto de Club de Paris (US\$ 1175 millones).

Cuadro 17

BRASIL: RESERVAS INTERNACIONALES EN EL BANCO CENTRAL
(Balance en millones de dólares)

Periodo	Caja	Liquidez
Diciembre		
1983	-1555	4563
1984	7522	11995
1985	7690	10482
1986	4585	6760
1987	4433	7458
1988	5359	9536
1988		
Enero	4382	7442
Febrero	4256	7272
Marzo	3928	6847
Abril	4404	7574
Mayo	5269	8656
Junio	4251	7435
Julio	4501	7869
Agosto	5375	8945
Septiembre	5442	9334
Octubre	5531	9209
Noviembre	5730	9488
Diciembre	5359	9140
1989		
Enero	6151	9498
Febrero	6339	9403
Marzo	7408	10520
Abril	6655	9775
Mayo	5651	8681
Junio	5555	8564
Julio	6519	9460
Agosto	7092	10116
Septiembre	6948	9891
Octubre
Noviembre
Diciembre	7260 *	...

Fuente: Banco Central / Departamento económico,
(DEPEC/Bco. Central). Informativo mensual.

Nota: Las Reservas Internacionales se refieren a los activos del Banco Central. La columna señala los activos disponibles. La columna Liquidez se refiere al concepto de liquidez internacional considerada por el FMI.

BRASIL: INDICADORES ECONOMICO-FINANCIEROS

Periodo	Obligaciones de la Tesorería Nacional (OTN) - hasta Dic 1988. Bonus del Tesoro Nacional (BTN) desde enero 1989.			Tasa de cambio nominal al final del periodo			Indice Nacional de Precios al Consumidor (INPC) a/		
	Valor (en cru- zados)	Variación Porcentual		Cruzados por dolar	Variación Porcentual		Indice: marzo 1986=100	Variación Porcentual	
		Mensual	12 meses		Mensual	12 meses		Mensual	12 meses
Diciembre									
1981	1.38	5.50	77.54	0.13	6.19	95.30	0.90	4.61	91.15
1982	2.73	6.50	97.76	0.24	6.39	95.80	1.78	6.43	97.87
1983	7.61	8.40	156.58	0.94	8.80	286.20	4.31	7.13	172.90
1984	22.11	9.90	215.30	3.18	10.42	223.17	22.10	11.60	209.10
1985	70.61	11.12	219.37	10.49	12.19	229.87	74.90	15.77	239.10
1986	106.40	0.00	50.68	14.94	5.21	42.42	118.80	7.22	58.61
1987	522.80	12.80	391.35	72.25	14.56	383.60	589.32	13.97	396.06
1988	4790.88	28.92	816.39	756.55	28.65	947.13	6439.37	28.43	992.68
1988									
Enero	596.94	14.18	461.03	84.06	16.35	408.22	701.11	18.97	405.13
Febrero	695.50	16.51	553.67	98.50	17.18	397.47	811.94	15.81	413.14
Marzo	820.42	17.96	351.87	114.55	16.29	417.39	958.90	18.10	429.78
Abril	951.77	16.01	357.65	137.40	19.95	440.31	1134.60	18.32	418.32
Mayo	1135.27	19.28	351.29	161.88	17.82	375.98	1341.10	18.20	397.26
Junio	1337.12	17.78	330.59	193.66	19.63	346.43	1639.90	22.28	400.70
Julio	1598.26	19.53	336.10	241.73	24.82	425.27	2017.40	23.02	459.71
Agosto	1982.48	24.04	424.92	292.49	21.00	504.82	2433.59	20.63	542.46
Septiembre	2392.06	20.66	495.50	362.98	24.10	607.84	3088.96	26.93	661.07
Octubre	2966.39	24.01	598.78	457.29	25.98	718.05	3913.45	26.69	769.60
Noviembre	3774.73	27.25	714.43	588.07	28.60	832.41	5015.09	28.15	869.89
Diciembre	4790.88	28.92	816.39	756.55	28.65	947.13	6439.37	28.43	992.68
1989									
Enero b/	6170.19	28.79	933.64	1.00 d/	32.18	1089.63	8724.06	35.48	1144.31
Febrero c/	1.000	-	-	1.00	0.00	915.23	10150.44	16.35	1150.14
Marzo	1.036	3.60	-	1.00	0.00	772.98	10749.32	5.90	1021.01
Abril	1.099	6.09	-	1.03	3.20	651.09	11609.26	8.00	923.20
Mayo	1.179	7.31	-	1.15	11.72	612.26	13544.53	16.67	909.96
Junio	1.297	9.94	-	1.52	31.74	684.36	17526.62	29.40	969.76
Julio	1.619	24.87	-	2.17	42.59	796.04	22328.91	27.40	1006.82
Agosto	2.084	28.72	-	2.80	29.27	857.30	29737.65	33.18	1121.97
Septiembre	2.696	29.35	-	3.80	35.71	946.89	40547.28	36.35	1212.65
Octubre	3.665	35.95	-	5.22	37.37	1041.51	56239.08	38.70	1337.07
Noviembre	5.043	37.62	-	7.37	41.15	1152.91	83498.17	48.47	1564.94
Diciembre	7.132	41.42	-	11.36	54.18	1401.55
1989									
Enero	10.952	53.55	-

FUENTE: Ministério da Fazenda, Fundação Getúlio Vargas (FGV), Fundação Instituto Brasileiro de Geografia e Estatística (IBGE), Fundo Monetário Internacional (FMI).

a/ El INPC en su concepto restringido es el promedio de los índices de precios al consumidor de las áreas metropolitanas.

b/ Extinguida mediante decreto ley 15/01/89.

c/ BTN, Bono del Tesoro Nacional, nuevo indicador creado por el Gobierno en 4/4/89, que sustituye a la OTN, su valor será corregido mes a mes por la variación del IPC.

d/ Expresado en la nueva moneda "Cruzado Nuevo", (1 cruzado nuevo= 1000 cruzados).

BRASIL: TASAS DE VARIACION DE LOS PRECIOS
(porcentajes)

INDICE	1989											
	ENE.	FEB.	MAR.	ABR.	MAYO	JUN.	JUL.	AGO.	SEP.	OCT.	NOV.	DIC.
Precios al Consumidor - (IPC)												
mensual	70.28 a/	3.60 b/	6.90	7.31	9.94	24.83	28.76	29.34	35.95	37.62	41.42	53.55
12 meses	1410.64	1226.74	1122.56	999.87	926.66	972.18	1012.98	1093.04	1207.91	1314.50	1476.10	1779.11
General de Precios - (IGP-DI)												
mensual	36.56	11.80	4.23	5.17	12.76	26.80	37.88	36.48	38.92	39.70	44.27	49.40
12 meses	1192.81	1128.53	992.95	855.25	801.30	845.83	972.99	1091.65	1216.34	1341.40	1524.99	1783.57
Precios al Mayor - (IPA-DI)												
mensual	36.12	10.74	3.11	4.84	11.22	25.42	39.44	36.73	41.41	40.34	44.32	48.90
12 meses	1201.88	1123.23	972.69	826.98	764.41	808.99	936.80	1045.92	1184.54	1320.81	1507.11	1748.15
Precios al por mayor Industria de Transformación												
mensual	34.60	10.51	0.88	1.17	8.47	26.42	47.86	43.53	44.97	43.25
12 meses	1203.01	1108.98	929.82	768.41	684.81	725.97	899.55	1058.75	1237.35	1423.46
Precios al por mayor Productos Agrícolas												
mensual	41.29	15.87	9.68	15.03	17.68	24.20	16.80	17.32	27.52	29.56
12 meses	1371.70	1399.00	1325.71	1171.34	1194.89	1157.43	1080.00	1039.41	1034.69	1010.69
Costo de Vida-Rio de Janeiro - (ICV-RJ)												
mensual	38.10	13.06	5.83	5.34	13.29	27.96	33.86	33.38	34.07	38.67	45.48	51.50
12 meses	1161.29	1109.61	976.83	847.72	805.44	862.86	966.34	1068.29	1151.46	1271.53	1462.50	1746.04
Nacional de Construcción - (INCC)												
mensual	31.99	13.92	5.51	6.12	18.97	29.56	41.43	43.05	39.56	39.22	44.40	46.80
12 meses	1204.85	1183.78	1033.87	928.25	889.41	966.46	1159.95	1378.80	1546.31	1603.07	1781.30	2062.35
Costo de Vida-Sao Paulo - (ICV-SP)												
mensual	31.11	14.01	6.46	10.02	16.59	25.29	28.06	30.95	35.86	37.27	42.96	...
12 meses	1033.55	1039.84	922.74	828.63	831.34	858.82	901.11	995.47	1104.13	1186.51	1362.35	...
Costo de Vida-Distrito Federal												
mensual	36.10	14.70	8.00	7.80	20.50	29.50	25.20	36.80	36.30	44.70	50.20	...
12 meses	1220.50	1205.30	1081.70	974.20	987.20	1035.80	1083.66	1205.90	1303.70	1502.40	1760.50	...

Fuente: 1) Fundação Instituto Brasileiro de Geografia e Estatística (FIBGE).

. Índice de Precios al Consumidor (IPC), índice oficial de inflación; variación en año hasta DICIEMBRE: 1779.11

2) Fundação Setúlio Vargas (FGV)

. Índice General de Precios en su concepto de disponibilidad interna (IGP-DI).

. Índice de Precios al por mayor en su concepto de disponibilidad interna (IPA-DI).

. Costo de Vida de Rio de Janeiro (ICV-RJ).

. Índice Nacional de Construcción (INCC).

3) Fundação de Pesquisas Econômicas da Universidade de Sao Paulo (FIPE).

. Índice de Costo de Vida de Sao Paulo.

4) Companhia do Desenvolvimento do Planalto Central (CODEPLAN).

a/ Excepcionalmente, refleja la variación de precios de 51 días. El método de cálculo fué modificado para abarcar en el índice de enero la variación de precios provocada por el plano de estabilización "Plano Verano".

b/ Excepcionalmente refleja la variación de precios de 11 días.

El método de cálculo fué modificado para expurgar del índice de febrero, la variación de precios últimos 15 días

CUADRO 20

BRASIL: VARIACION MENSUAL Y TRIMESTRAL ANUALIZADA DE LOS
PRINCIPALES INDICES DE PRECIOS

	Indice general de Precios (disponibilidad interna) a/ IGP-DI		Indice de Precios al por mayor (disponibilidad interna) IPA-DI		Indice nacional de precios al consumidor b/ INPC	
	Mensual	Trimestral Anualizada c/	Mensual	Trimestral Anualizada c/	Mensual	Trimestral Anualizada c/
1987						
Octubre	11.2	148.1	11.7	141.3	10.9	143.7
Noviembre	14.5	257.5	15.0	265.0	14.9	248.2
Diciembre	15.9	374.2	16.1	394.7	14.0	345.3
1988						
Enero	19.1	524.0	18.4	524.5	19.0	490.3
Febrero	17.7	596.8	17.9	589.9	15.8	509.0
Marzo	17.2	628.6	17.5	623.8	16.1	601.5
Abril	20.3	658.4	21.3	697.4	18.3	585.1
Mayo	19.5	705.8	19.3	735.9	18.2	643.7
Junio	20.8	809.5	21.2	846.3	22.3	755.3
Julio	21.5	846.3	22.3	877.9	23.0	899.5
Agosto	22.9	958.4	23.7	1030.7	20.6	984.3
Septiembre	25.8	1144.0	26.2	1227.0	26.9	1158.1
Octubre	27.6	1412.3	26.9	1437.2	26.7	1315.9
Noviembre	28.0	1678.3	27.6	1639.4	28.2	1703.4
Diciembre	28.9	1860.8	29.5	1830.4	28.4	1790.2
1989						
Enero	36.6	2474.0	36.1	2457.2	35.5	2372.0
Febrero	11.8	1399.5	10.7	1349.1	16.4	1582.6
Marzo	4.2	541.3	3.1	482.7	5.9	677.9
Abril	5.2	125.6	4.9	105.5	8.0	214.1
Mayo	12.8	133.4	11.2	109.3	16.7	217.0
Junio	26.8	411.3	25.4	358.0	29.4	606.8
Julio	37.9	1410.4	39.4	1330.4	27.4	1268.5
Agosto	36.5	3143.5	36.7	3164.5	33.2	2225.0
Septiembre	38.9	4573.0	41.4	5178.9	36.4	2766.3
Octubre	39.7	4824.6	40.3	5316.5	38.7	3926.6
Noviembre	44.3	6045.4	44.3	6629.0	48.5	6115.6
Diciembre	40.4	6311.5	48.9	8172.0

FUENTE: CEPAL, en base a datos de Fundação Getúlio Vargas (FGV) y Fundação Instituto Brasileiro de Geografia e Estatística (IBGE).

a/ El IGP-DI es el promedio ponderado del índice de precios al por mayor (60%) del índice de Costo de Vida en Rio de Janeiro (30%) y del Costo de la construcción civil (10%).

b/ El INPC, en su concepto restringido, es el promedio de los índices de precios al consumidor de las áreas metropolitanas.

c/ Estimación anual basada en el trimestre que termina en el mes indicado.

Quadro 21

BRASIL: EVOLUCION DEL TIPO DE CAMBIO REAL

(Base: 1980=100)

Periodo	Tipo de cambio (promedio mes)		Indice de precios al por mayor, productos manufacturados.		Tipo de cambio real
	cruzados por dolar	indice	-----		(2)x(4):(3)
	(1)	(2)	Brasil (3)	Estados Unidos (4)	(5)
1985	6.2	11763.7	10919.4	117.9	127.0
1986	13.7	25904.0	24748.2	113.6	118.9
1987	39.2	75051.8	72040.4	116.6	121.5
1988	262.3	511744.9	570324.5	120.8	108.4
1988					
I trimestre	92.2	179537.7	182405.7	118.7	117.0
II trimestre	151.6	296874.7	316038.6	120.6	113.5
III trimestre	269.8	526159.8	579752.0	121.6	110.7
IV trimestre	535.5	1044407.5	1203101.9	122.3	106.9
Octubre	413.72	806920.1	897940.5	121.8	109.5
Noviembre	526.16	1026223.2	1155739.2	122.3	108.6
Diciembre	666.57	1300079.1	1555626.0	122.9	102.7
1989 a/					
I trimestre	1.0	1885388.1	1879042.1	125.5	125.9
II trimestre	1.2	2242961.7	2293161.7
III trimestre	2.6	4980025.1
Enero	0.90	1755361.3	1719122.2	124.4	127.0
Febrero	1.00	1950401.5	1950420.2	125.1	125.1
Marzo	1.00	1950401.5	1967583.9	127.0	125.9
Abril	1.02	1989409.5	1990604.6	127.8	127.7
Mayo	1.10	2145441.6	2159208.8	128.6	127.8
Junio	1.33	2594033.9	2729671.8	128.2	121.8
Julio	1.91	3725266.8	4036092.7	128.1	118.2
Agosto	2.48	4836995.6	5793003.9
Septiembre	3.27	6377812.8	8398117.8
Octubre	4.51	8796310.6	12030303.7
Noviembre	6.24	12170505.1
Diciembre	9.26	18060717.5

Fuente: Fondo Monetario Internacional, Estadísticas Financieras Internacionales y Fundação Getúlio Vargas. Conjuntura Econômica.

IBRE/FGV: Índice de Precios al por Mayor, industria de transformación.

a/ Expresado en la nueva moneda "cruzado nuevo", 1 cruzado nuevo=1000 cruzados.

Cuadro 22

BRASIL: TASAS DE INTERES MENSUALES
(Tasas promedio mensuales en porcentaje)

	Tasas de captación			Tasas de aplicación		Tasa de
	Operaciones mercado abierto	Certificado de depósito	Depósitos de ahorros	Capital de giro	Crédito al consumidor	Inflación a/ INPC
Diciembre						
1985	12.0	12.0	13.9	13.1	13.9	13.2
1986	5.5	8.0	7.8	9.1	9.6	7.3
1987	14.7	15.7	14.7	16.7	21.9 b/	14.0
1988						
Enero	17.1	21.9	17.1	25.5	21.7	19.0
Febrero	18.6	24.5	18.6	27.5	21.9	15.8
Marzo	16.6	22.4	16.6	26.3	23.5	18.1
Abril	19.9	27.3	19.9	25.1	23.3	18.3
Mayo	18.6	18.7	18.3	19.2	24.0	18.2
Junio	19.6	20.4	20.1	20.9	23.0	22.3
Julio	24.7	25.7	24.7	26.2	27.5	23.0
Agosto	21.3	25.8	21.3	32.3	28.1	20.6
Septiembre	24.6	26.5	24.6	26.5	27.3	26.9
Octubre	27.9	29.8	27.8	29.8	30.0	26.7
Noviembre	27.2	28.3	27.6	28.9	30.9	28.2
Diciembre	29.4	29.9	29.4	29.9	40.0	28.4
1989						
Enero	22.7	22.7	22.9	29.5	40.0 c/	35.5
Febrero	19.0	19.0	19.0	- d/	25.0	16.4
Marzo	19.7	20.4	20.4	22.4	26.6	5.9
Abril	10.6	11.5	11.5	16.8	25.3	8.1
Mayo	10.5	11.4	10.5	16.1	25.0	16.7
Junio	25.8	27.3	25.5	21.7	26.3	29.4
Julio	31.5	33.2	29.4	35.3	39.5	27.4
Agosto	33.2	35.5	30.0	40.0	43.4	29.4
Septiembre	37.4	38.6	36.6	42.0	45.0	36.4
Octubre	44.1	47.6	38.3	52.0	60.0	38.7
Noviembre	45.9	48.4	42.1	55.0	65.0	48.5
Diciembre	56.6	64.2	54.3	...	78.0	...

Fuente: CEPAL, sobre la base de datos de publicaciones financieras.

a/ 1985: Índice General de Precios en el concepto de disponibilidad interna ;

1986: Índice Nacional de Precios al Consumidor en su concepto amplio (enero y febrero) e Índice de Precios al Consumidor, febrero adelante.

1987: Índice de Precios al Consumidor (IPC) hasta mayo inclusive ;
junio adelante Índice Nacional de Precios al Consumidor (INPC).

1988 y 1989 (hasta julio): Índice Nacional de Precios al Consumidor (INPC); 1989 - agosto: IPC.

b/ Tasa promedio aritmética de las financieras de Sao Paulo y Rio de Janeiro, en la última semana del mes.

c/ Incluye solo 2 semanas, últimas dos semanas no hubo transacciones.

d/ No se registraron negocios.

BRASIL: MEDIOS DE PAGO Y BASE MONETARIA
(Saldos en millones de cruzados)

PERIODO	MEDIOS DE PAGO a/			BASE MONETARIA b/		
	Saldo a fin de cada mes	Variación en relación a diciembre del año anterior (%)	Variación en relación al mismo mes del año anterior (%)	Saldo a fin de cada mes	Variación en relación a diciembre del año anterior (%)	Variación en relación al mismo mes del año anterior (%)
1987						
Octubre	695783	53.88	72.60	373186	108.61	136.79
Noviembre	792059	75.18	88.60	389235	117.58	125.70
Diciembre	1035920	129.11	129.60	503531	181.47	181.47
1988						
Enero	929462	-10.28	161.04	505379	0.37	193.07
Febrero	1026332	-0.93	171.89	469509	-6.76	185.75
Marzo	1170000	12.94	175.30	675373	34.13	299.13
Abril	1325000	27.91	270.40	726125	44.21	288.25
Mayo	1580000	52.52	337.49	837455	66.32	353.75
Junio	1844000	78.01	288.07	911031	80.93	435.72
Julio	2015000	94.51	285.55	1003891	99.37	358.37
Agosto	2235655	115.81	289.80	1083297	115.14	299.30
Septiembre	2892938	179.26	364.43	1426000	183.20	338.86
Octubre	3711000	258.23	433.36	1849522	267.31	395.60
Noviembre	4554000	339.61	474.96	2197232	336.36	464.50
Diciembre	6958000	571.67	571.67	3635500	622.00	622.00
1989 c/ d/						
Enero	8144	17.05	776.21	4117	13.24	714.64
Febrero	8566	23.11	734.62	4925	35.47	948.97
Marzo	9751	40.14	733.42	5773	58.80	754.79
Abril	13414	92.79	912.38	6549	90.14	801.91
Mayo	14035	101.71	788.29	8748	140.63	944.59
Junio	15988	129.78	767.03	10138	178.86	1012.81
Julio	17683	154.14	777.57	11020	203.12	997.73
Agosto	20680	197.21	825.00	13026	258.30	1102.44
Septiembre	32726	370.34	1031.24	16283	347.89	1041.87
Octubre	44900	21383	488.17	1056.14
Noviembre	34598	851.67	1474.62
Diciembre	67409	1754.20	1754.20

Fuente: Banco Central do Brasil, Informe Mensual.

a/ Se define como la suma de los pasivos monetarios de la autoridad monetaria: papel moneda en circulación y los depósitos a la vista del Banco do Brasil, los Bancos comerciales y otras instituciones. Autoridad monetaria se refiere sólo al Banco Central.

b/ Se define como el papel moneda en circulación (papel moneda emitido menos moneda en la caja fuerte del Banco Central), mas las reservas bancarias (recogimientos compulsorios en especie del Banco de Brasil, Bancos Comerciales y de la Caja Económica). Hasta Febrero de 1986 incluye los depósitos voluntarios de los Bancos Comerciales que a partir de marzo de 1986 fueron incorporados a las reservas bancarias.

c/ Preliminar.

d/ Expresados en millones de cruzados novos.

CUADRO 24

BRASIL: INGRESOS Y GASTOS DE LA TESORERIA NACIONAL

(Flujos acumulados en millones de cruzados nuevos)

ESPECIFICACION	Enero-Septiembre		VARIACION PORCENTUAL 89/88
	1988	1989	NOMINAL
A. INGRESOS TOTALES	4642	44633	861.5
1. Impuestos	3624	37521	935.3
Renta	1442	15347	964.3
Productos Industrializados	650	9105	1300.8
Operaciones Financieras	151	876	480.1
Importaciones	123	2112	1617.1
Exportaciones	8	77	862.5
Contribuciones para el FINSOCIAL	245	3614	1375.1
Otros impuestos	1005	6390	535.8
2. Otros ingresos	1018	7112	598.6
Operaciones oficiales de credito	1018	7112	598.6
B. GASTOS	6604	68282	933.9
Sueldos y contribuciones sociales	1326	14093	962.8
Transf. a Estados y Municipios	741	7661	933.9
Servicios deuda interna e externa	331	1759	431.4
Otros a/	4537	46528	925.5
C. Resultado de Caja	-1962	-23649	...

FUENTE: Secretaria do Tesouro Nacional (STN).

Nota: Ingresos efectivamente recogidos en la cuenta del Tesoro Nacional del Banco do Brasil, neta de las restituciones y de los incentivos fiscales.

a/ Incluye variación de depósitos en el Banco do Brasil (conta suprimento) y Servicios deuda externa.

