

CEPAL
COMISION ECONOMICA PARA AMERICA LATINA Y EL CARIBE
Oficina en Brasilia

**INFORME ESTADÍSTICO DE LA
ECONOMIA BRASILEÑA**

**Diciembre
2005**

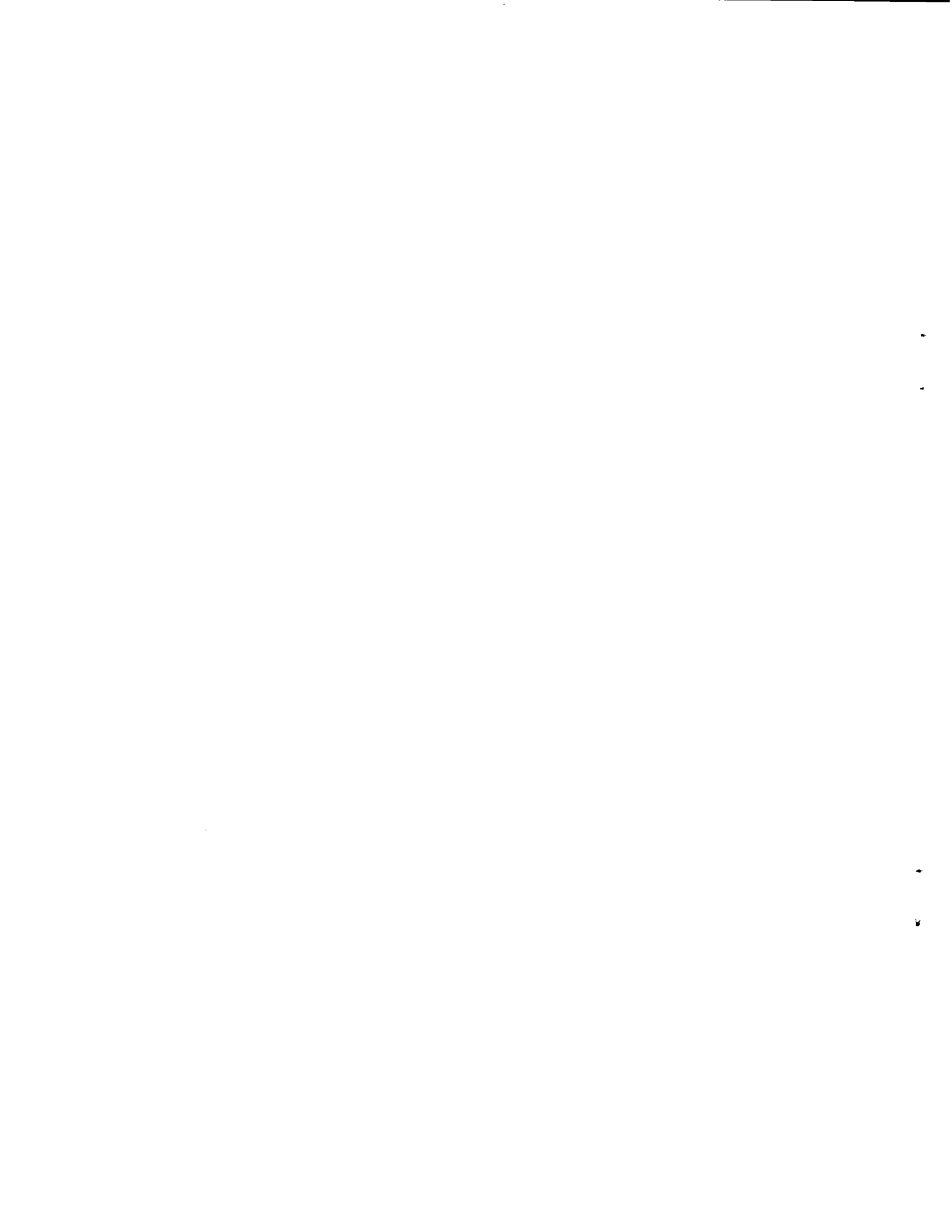

INDICE

Brasil: Evolución de los principales indicadores económicos

01. Brasil: Producción agropecuaria
02. Brasil: Nivel de actividad de la industria manufacturera
03. Brasil: Producción manufacturera por ramas industriales
04. Brasil: Producción industrial según categorías de uso
05. Brasil: Producción industrial, grado de utilización, capacidad instalada
06. Brasil: Índice del volumen de ventas al por menor
07. Brasil: Evolución del salario mínimo real
08. Brasil: Personal ocupado y salario real en el sector manufacturero - Estado de São Paulo
09. Brasil: Índice mensual de empleo total y por sectores de actividad
10. Brasil: Tasas de desempleo en las principales áreas metropolitanas
11. Brasil: Comercio exterior, FOB
12. Brasil: Estructura de las exportaciones, FOB
13. Brasil: Principales mercados de destino de las exportaciones
14. Brasil: Exportaciones.
15. Brasil: Importaciones por categorías de uso
16. Brasil: Índice de Precios y Quantum de Exportaciones – Total y Factor Agregado
17. Brasil: Índice de Precios y Quantum de Importaciones – Total y Categoría de Uso
18. Brasil: Balance de pagos
19. Brasil: Reservas internacionales en el Banco Central
20. Brasil: Tasa de cambio nominal
21. Brasil: Tasas de variación de los precios
22. Brasil: Variación mensual y trimestral anualizada de los principales índices de precios
23. Brasil: Evolución de la tasa de cambio real
24. Brasil: Tasas de intereses mensuales e inflación
25. Brasil: Medios de pago y base monetaria
26. Brasil: Resultado financiero de la Tesorería Nacional

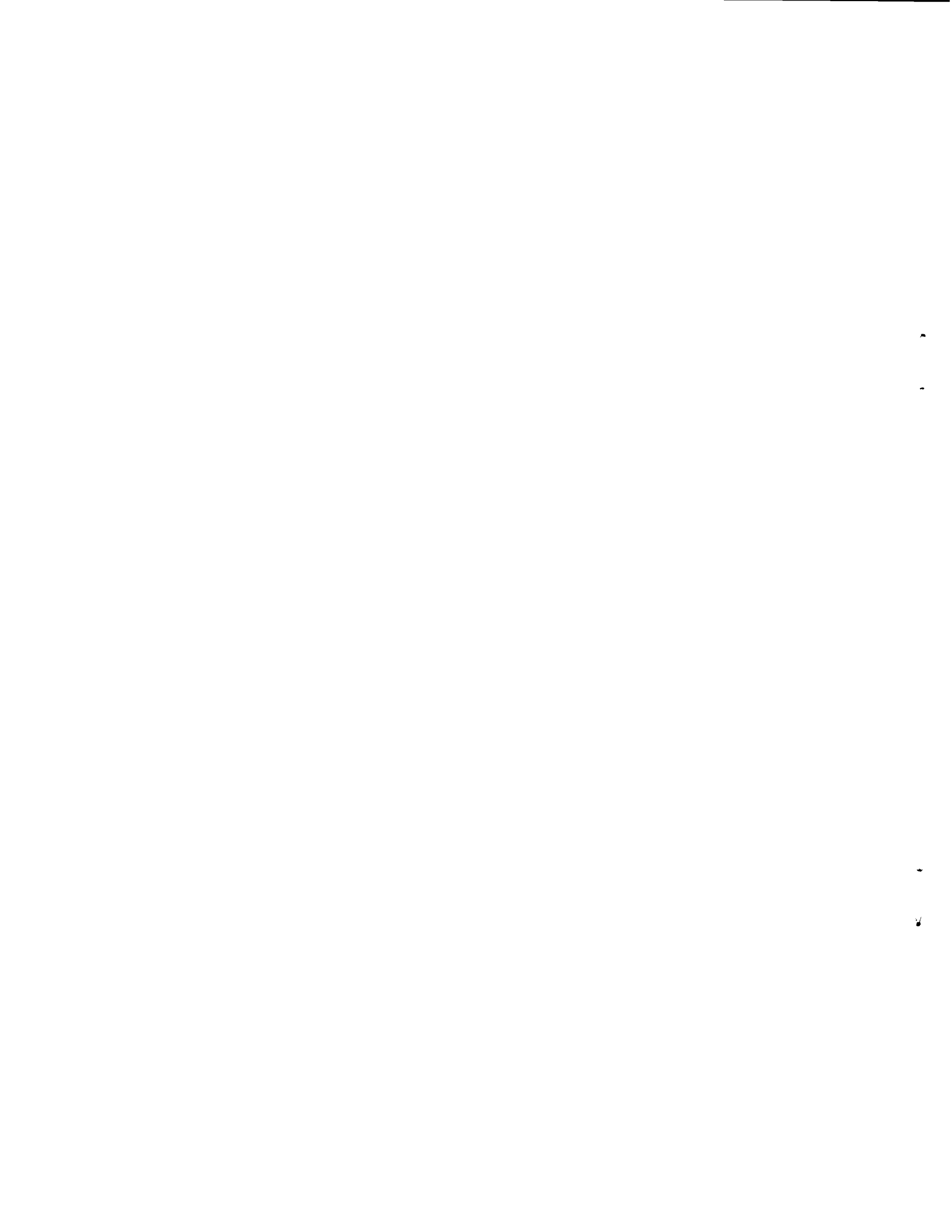

GRÁFICOS

Gráfico 1:	São Paulo: Producción industrial y Utilización de la Capacidad Instalada
Gráfico 2:	São Paulo: Personal Ocupado, Masa Salarial y Salario Real Medio
Gráfico 3:	Brasil: Índice Mensual de Empleo
Gráfico 3a:	Brasil: Índice Mensual de Empleo (con Ajustamiento Estacional)
Gráfico 4:	Brasil: Tasa de Inflación Oficial, Intereses de Crédito al Consumidor y Capital de Giro
Gráfico 5:	Brasil: Comércio Exterior
Gráfico 5a:	Brasil: Comércio Exterior (con Ajustamiento Estacional)
Gráfico 6:	Brasil: Índices de Precios y Quantum de Exportaciones y Importaciones

4

5

6

7

GRÁFICO 1



GRÁFICO 2



GRÁFICO 3

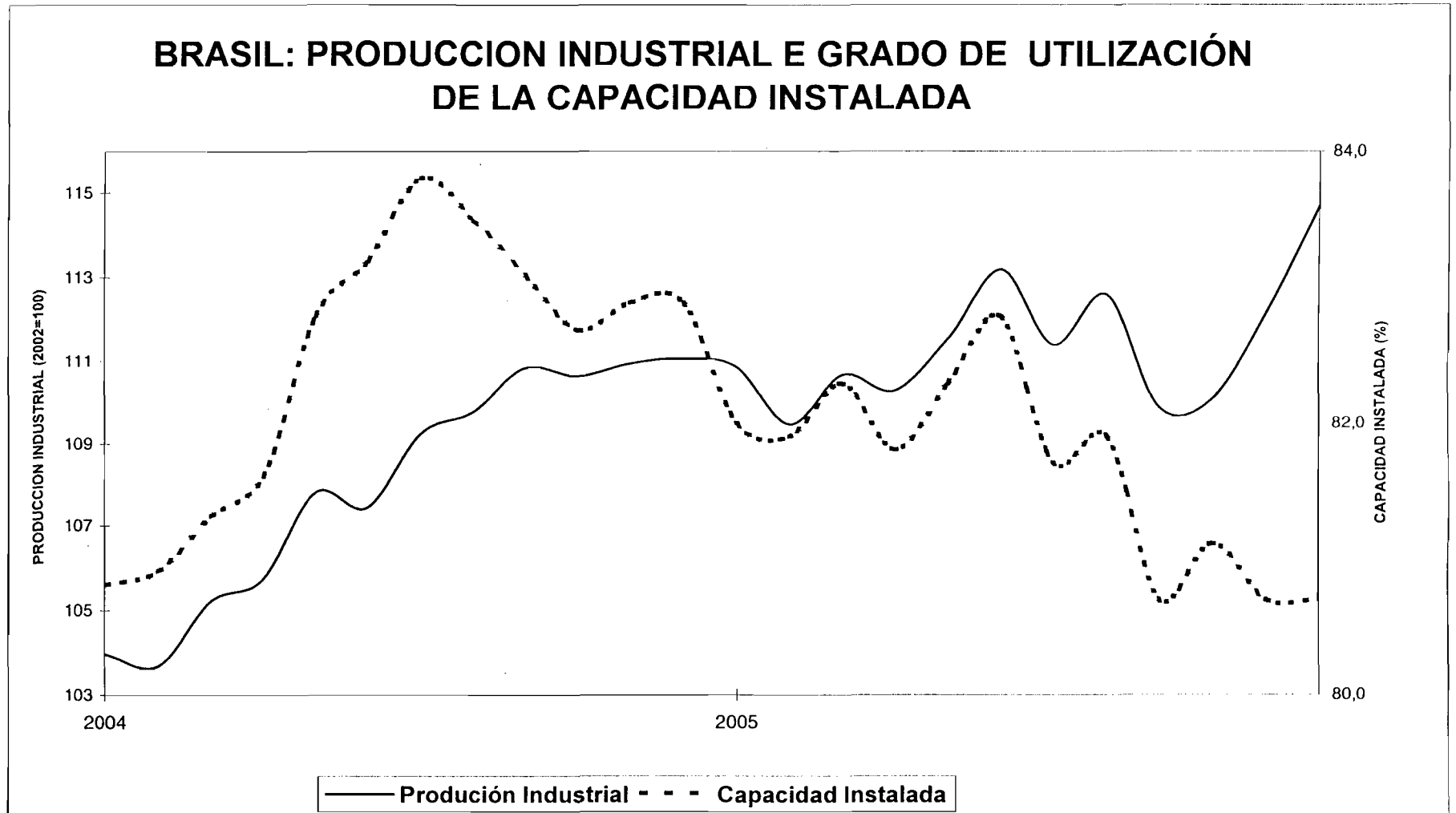

Gráfico 3a

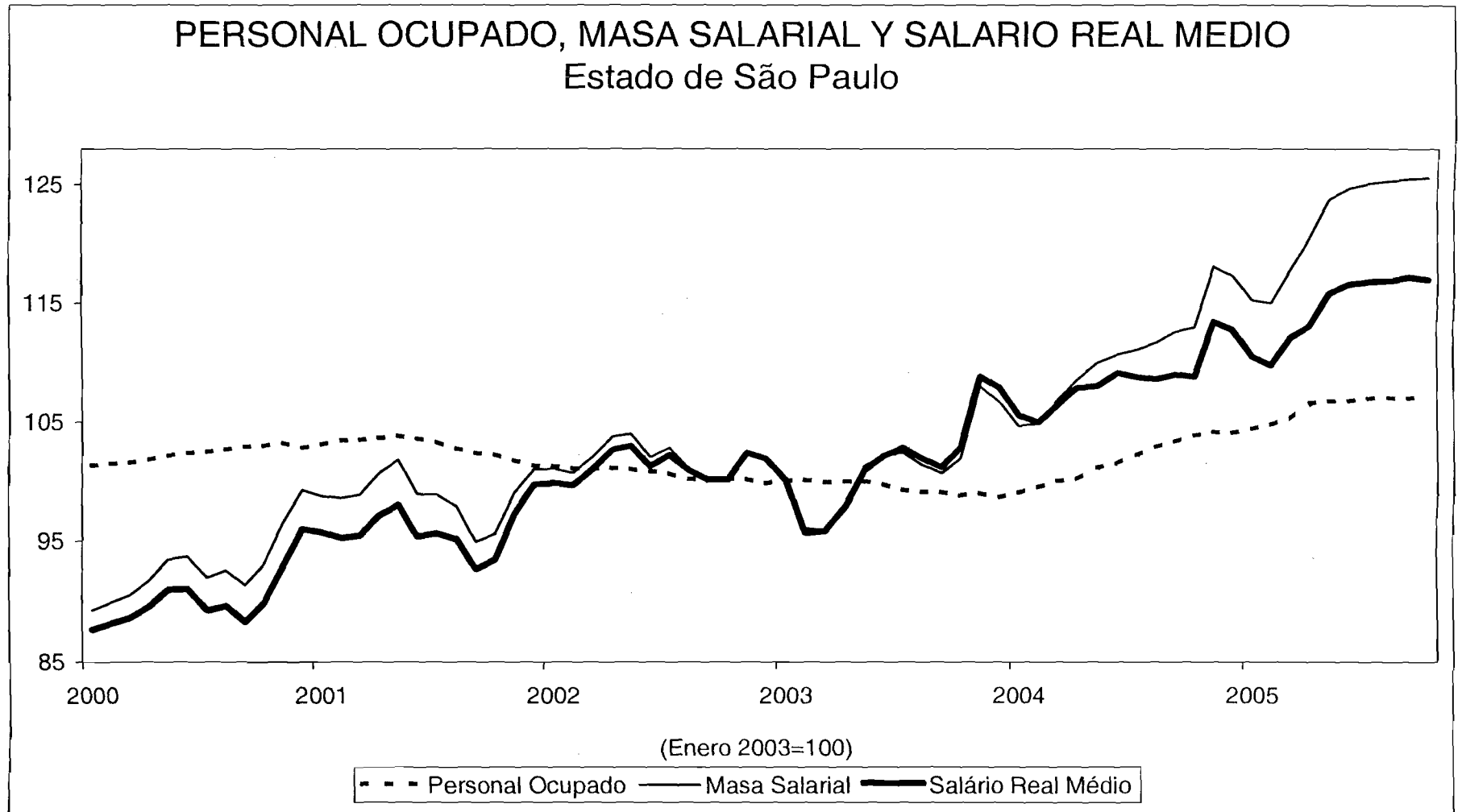

Fuente: Cuadro 9, con Ajustamiento Estacional.

GRÁFICO 4

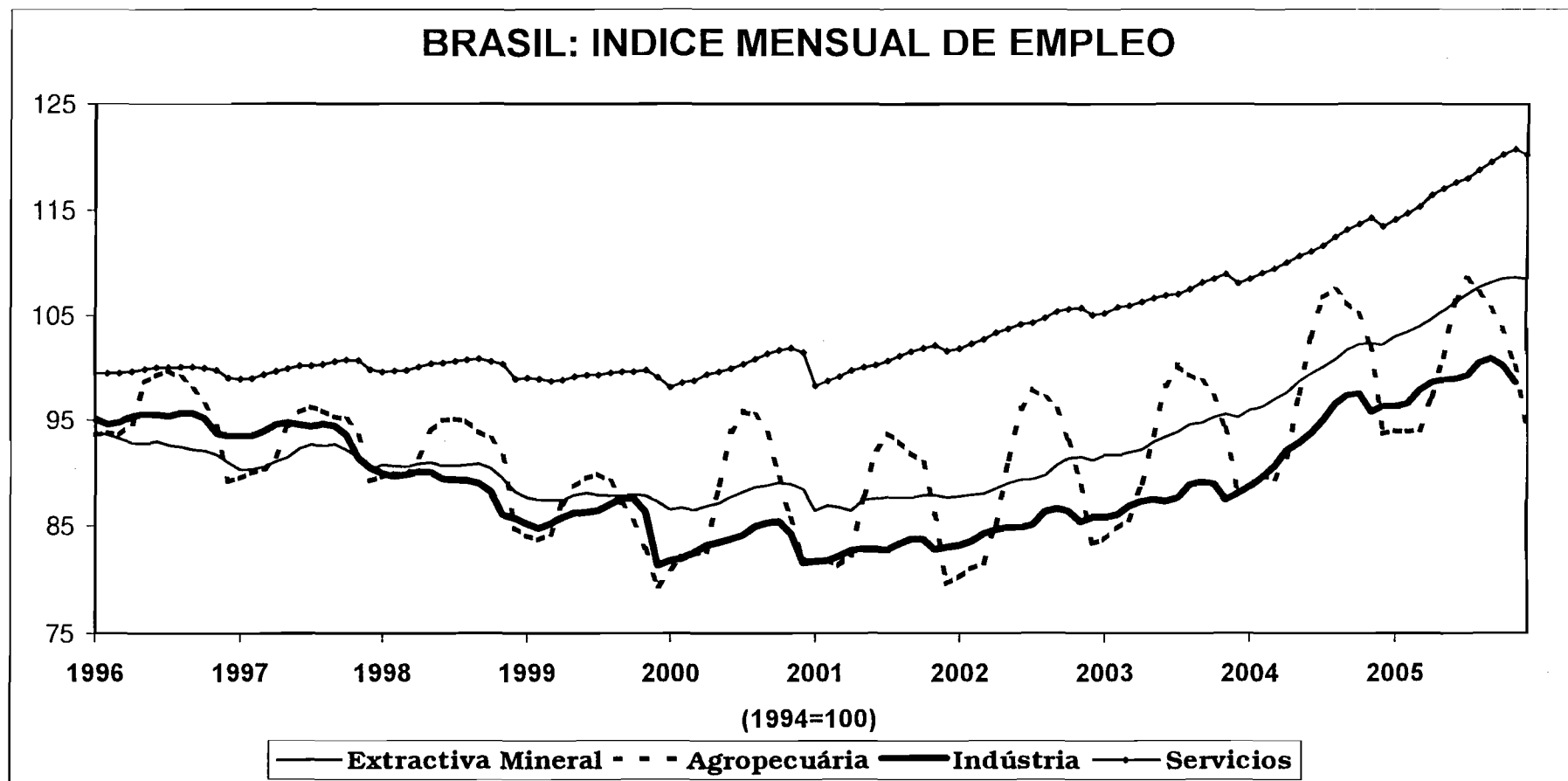
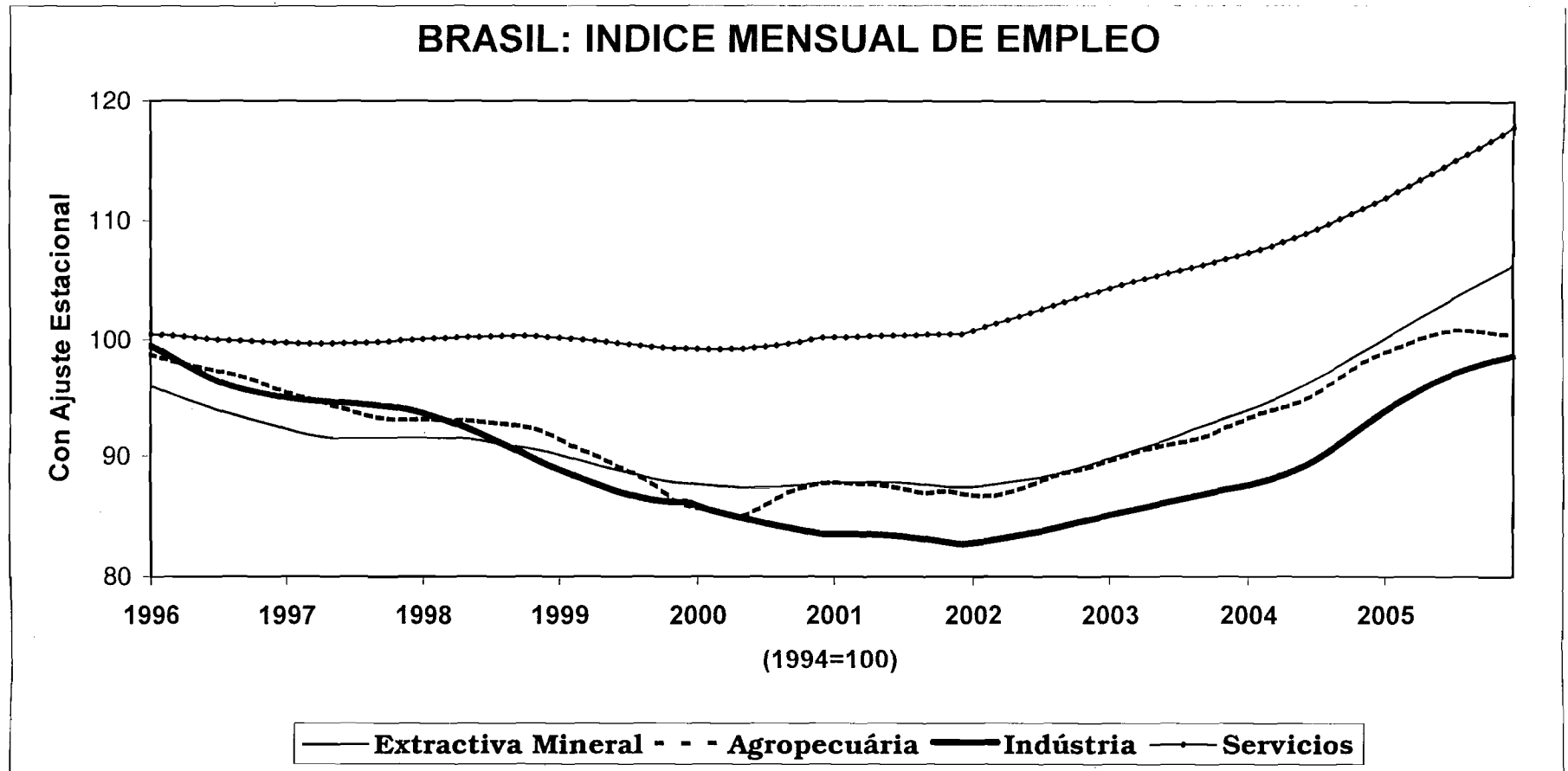

GRAFICO 5



Gráfico 5a

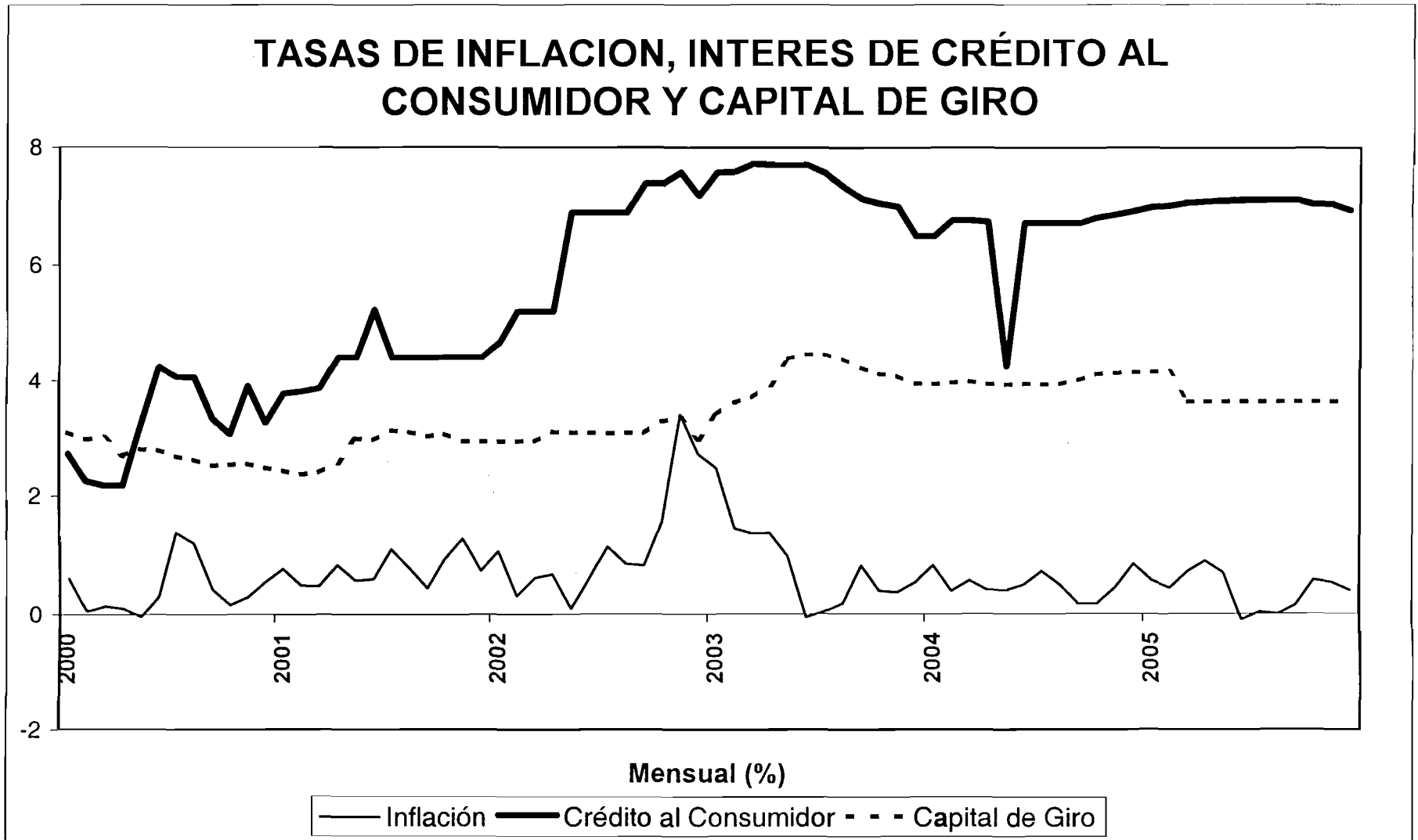

Fuente: Cuadro 11, con Ajustamiento Estacional.

GRÁFICO 6

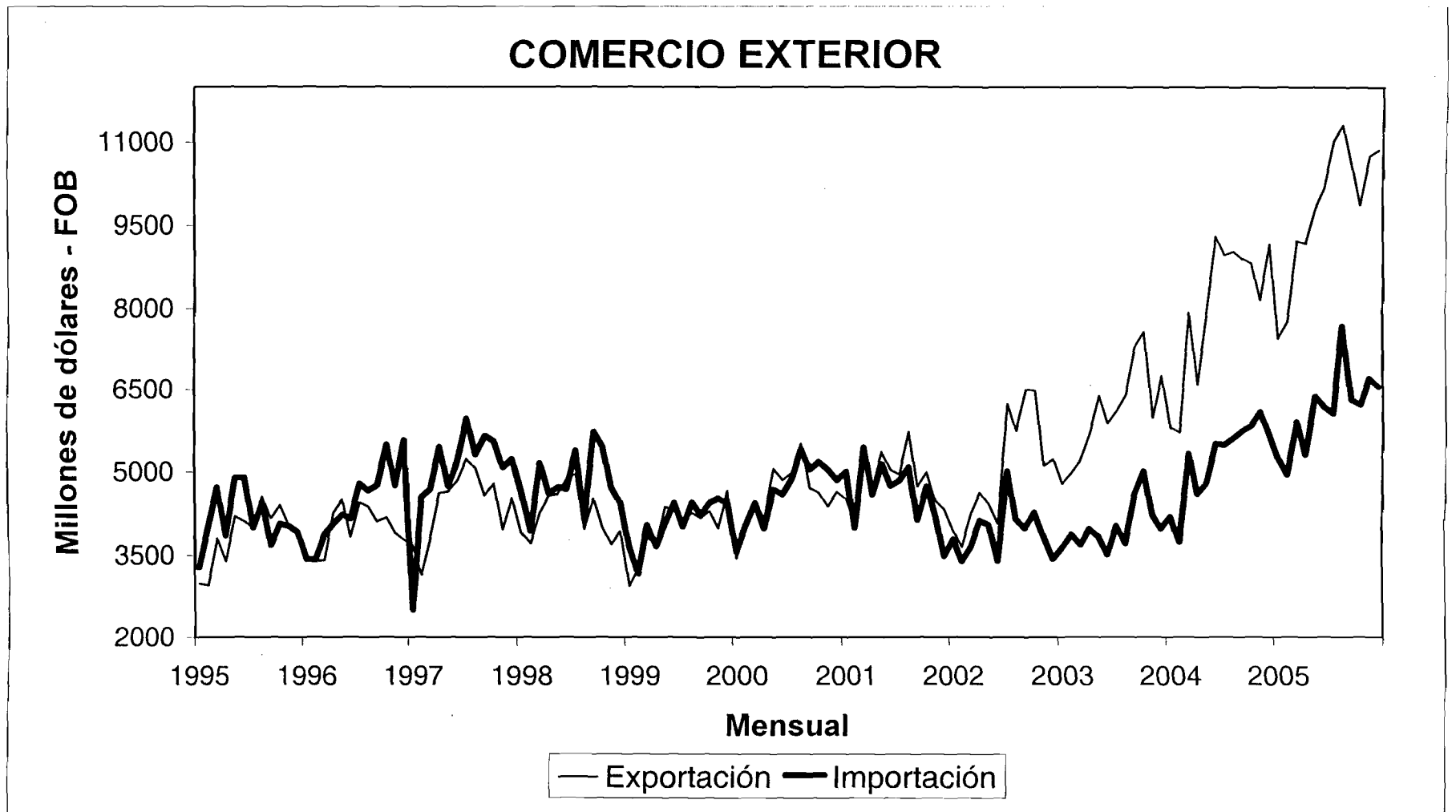
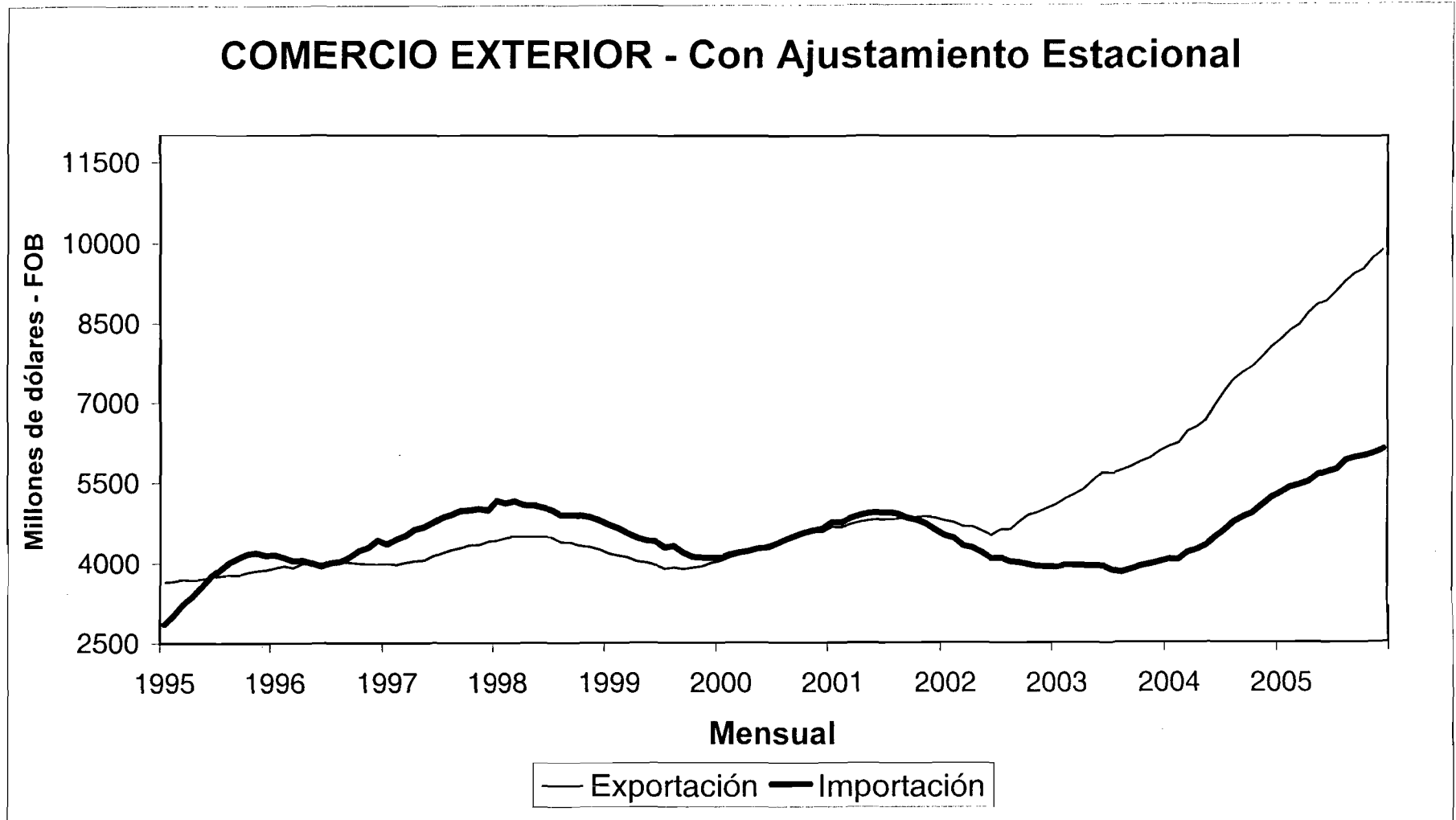
INDICES DE PRECIO Y QUANTUM Exportación e Importación

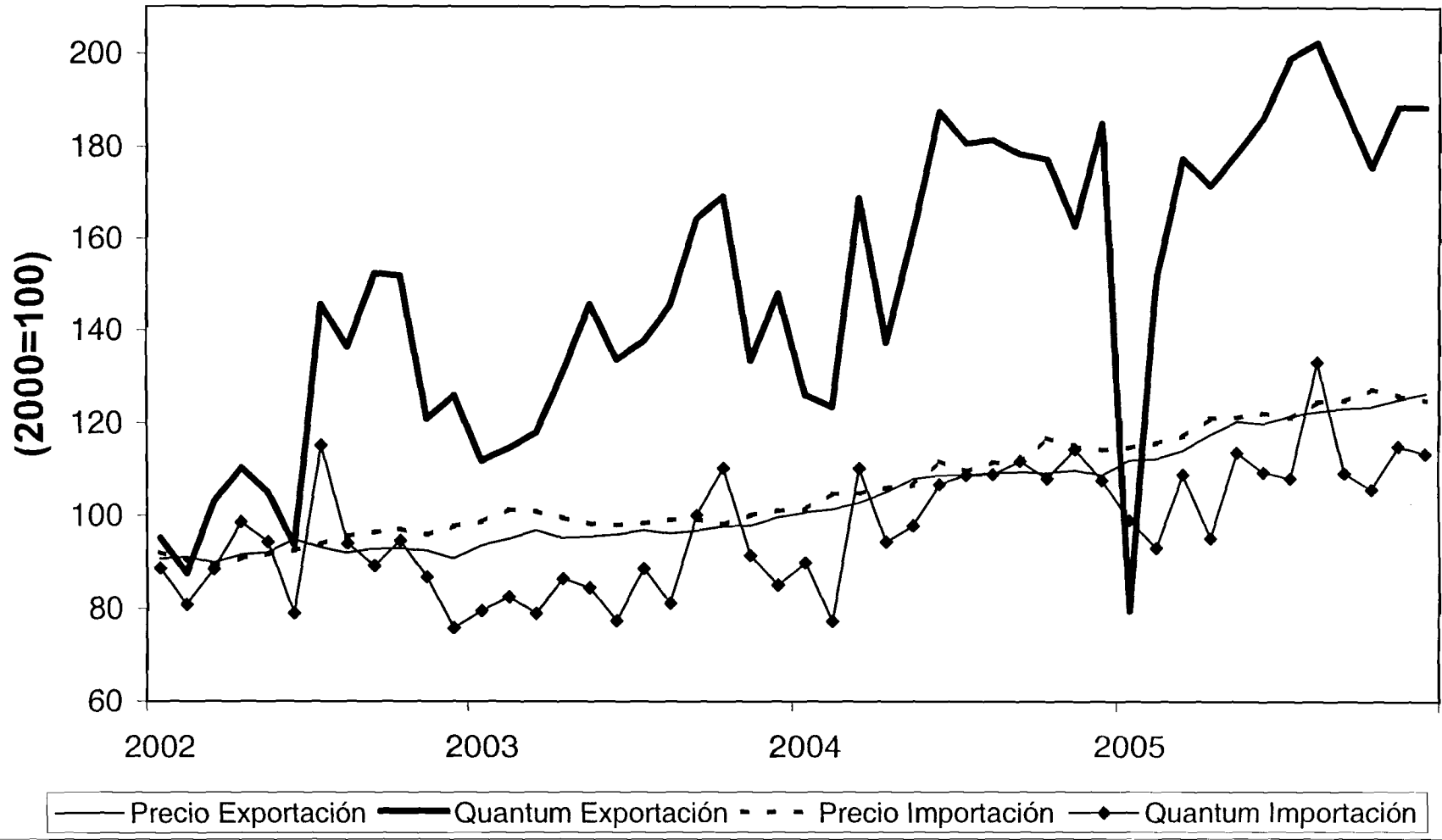

Cuadro 1
BRASIL: PRODUCCIÓN AGRICOLA
(Estimación oficial a Diciembre 2005 en miles de toneladas)

PRODUCTOS	2004	2005	VARIACIÓN PERCENTUAL									
			05/04	04/03	03/02	02/01	01/00	00/99	99/98	98/97	97/96	96/95
Algodón herbáceo (en carozo)	3790	3661	-3,4	62,0	5,9	-14,9	28,3	27,3	16,8	56,1	-17,0	-28,9
Arroz (en cáscara)	13277	13233	-0,3	28,5	-0,8	2,7	-6,9	-6,3	46,8	-10,5	-6,6	-10,5
Batata inglesa 1ª cosecha	1438	1422	-1,1	0,2	0,7	5,1	0,8	-4,2	11,9	-13,9	-2,2	5,9
Batata inglesa 2ª cosecha	972	927	-4,6	0,4	2,3	-1,4	8,8	-11,0	-2,2	1,7	0,1	-6,0
Batata inglesa 3ª cosecha	636	789	24,1	-23,7	2,2	-8,8	4,7	-14,7	-7,1	6,9	24,6	-14,5
Cacao	195	215	10,3	0,6	-0,7	-0,7	1,4	1,5	-9,0	-5,2	14,0	6,1
Café	2467	2144	-13,1	24,1	-14,2	17,9	-3,6	11,6	-25,5	33,2	-12,9	37,1
Cará-de-azúcar	416256	421760	1,3	5,1	5,4	4,6	4,1	-3,0	9,8	0,8	3,3	6,9
Ceboila	1133	1061	-6,4	-5,5	-0,9	7,5	-10,6	9,9	15,4	-3,6	-8,3	1,5
Frijoles 1ª cosecha	1469	1408	-4,2	-12,1	2,6	38,8	-24,7	14,2	50,6	-21,9	4,5	-3,9
Frijoles 2ª cosecha	1080	1146	6,1	-7,2	16,2	20,8	-0,1	9,0	26,7	-28,3	4,9	1,0
Frijoles 3ª cosecha	416	458	10,1	-10,0	9,7	-0,9	13,1	-29,2	-14,8	-1,9	27,0	-4,8
Maíz 1ª cosecha	31141	27188	-12,7	-10,5	16,5	-16,2	25,2	5,9	10,3	-18,7	7,5	-13,4
Maíz 2ª cosecha	10665	7708	-27,7	-18,7	69,7	4,9	55,7	-15,9	3,4	21,5	8,1	19,4
Mandioca	23781	26328	10,7	8,5	-3,0	1,0	3,6	10,1	4,6	-17,5	-0,9	-2,9
Naranja	18271	17876	-2,2	8,2	-4,0	8,6	0,6	-1,6	-2,0	-0,2	5,2	11,5
Soya (en grano)	49522	51138	3,3	-4,4	21,1	10,8	12,1	4,0	-1,7	18,9	12,7	-9,7
Trigo	5726	4938	-13,8	-13,8	57,1	11,4	75,4	-17,1	7,0	1,5	-27,1	113,6

FUENTES: Comissão Especial de Planejamento, Controle e Avaliação das Estatísticas Agropecuárias-CEPAGRO/FIBGE; Levantamento sistemático da produção agrícola. Instituto Brasileiro de Geografia e Estatística IBGE - Indicadores IBGE.

Cuadro 2

NIVEL DE ACTIVIDAD DE LA INDUSTRIA MANUFACTURERA
(TASAS DE VARIACION)

	Brasil			Estado de São Paulo		
	Producción Física-IBGE			INA-FIESP a/		
	M/M-1	M/M-12	Acumulado del año	M/M-1	M/M-12	Acumulado del año
2004						
Enero	0,0	4,5	4,5	-0,6	0,7	0,7
Febrero	-0,3	5,5	5,0	-3,6	-1,6	-0,4
Marzo	1,5	6,8	5,6	14,2	8,1	2,5
Abril	0,5	7,0	6,0	-5,2	9,3	3,4
Mayo	2,0	11,3	7,0	4,8	7,8	4,3
Junio	-0,4	12,3	7,9	1,8	13,3	5,8
Julio	1,7	12,8	8,6	2,6	10,2	6,5
Agosto	0,5	12,1	9,0	4,6	10,4	7,0
Septiembre	1,0	8,7	9,0	0,0
Octubre	-0,2	6,8	8,7	-0,6
Noviembre	0,3	4,6	8,3	-1,2	...	8,5
Diciembre	0,1	6,8	8,2	-6,3	8,6	9,0
2005						
Enero	-0,2	6,6	6,6	-7,6	4,2	4,7
Febrero	-1,3	5,6	6,1	0,5	9,2	6,4
Marzo	1,1	5,2	5,8	9,7	1,7	4,6
Abril	-0,3	4,3	5,4	-0,5	6,3	4,8
Mayo	1,2	3,5	5,0	2,9	4,4	4,7
Junio	1,5	5,4	5,1	1,7	4,4	4,6
Julio	-1,6	2,0	4,6	-2,0	-0,2	3,9
Agosto	1,1	2,6	4,4	4,5	-0,4	3,3
Septiembre	-2,4	-0,9	3,8	-2,0	-2,3	2,6
Octubre	0,2	-0,5	3,3	-0,1	-1,8	2,1
Noviembre	1,9	1,1	3,1
Diciembre	2,2	3,3	3,1

FUENTE: Brasil: Fundação Instituto Brasileiro de Geografia e Estatística, FIBGE, con ajustamiento estacional.

Estado de São Paulo: Federação das Indústrias do Estado de São Paulo, FIESP.

a/ Datos de la industria de São Paulo. INA=Indicador del Nivel de Actividad de la Industria.Nueva metodología sin ajuste estacional: base fija Enero 2003=100.

Cuadro 3

BRASIL: PRODUCCION MANUFACTURERA POR RAMAS INDUSTRIALES

(Con ajustamiento estacional, 2002 = 100)

RAMAS INDUSTRIALES	2004												2005											
	ENE	FEB	MAR	ABR	MAY	JUN	JUL	AGO	SEP	OCT	NOV	DIC	ENE	FEB	MAR	ABR	MAY	JUN	JUL	AGO	SEP	OCT	NOV	DIC
Industria total	103,58	103,39	105,56	105,68	107,63	107,7	109,32	110,09	110,82	111,19	110,95	111,14	110,7	109,06	110,69	110,8	112,26	114,11	111,94	113,07	110,71	111,17	112,59	115,15
Industria Extractiva	105,29	110,28	105,83	106,94	106,14	107,75	109,4	112,59	111,07	111,13	111,65	112,12	112,78	112,38	112,99	121,63	124,41	123,97	121,79	121,71	122,52	123,11	123,16	123,17
Industria manufacturera	103,98	103,7	105,22	105,73	107,81	107,43	109,24	109,78	110,84	110,65	110,95	111,09	110,87	109,47	110,68	110,3	111,57	113,22	111,42	112,63	109,89	110,11	112,2	114,17
Alimentos	99,2	100,03	102,99	100,16	102,21	101,37	101,68	102,54	105,7	102,57	104,46	105,02	105,26	103,34	103,68	108,06	103,6	104,38	102,7	101,44	101,12	101,42	103,46	104,47
Bebidas	102,18	100,75	90,24	104,64	101,23	92,07	102,18	99,55	110,17	106,14	103,61	102,08	114,24	105,23	107,31	105,34	107,2	108,31	104,85	109,98	108,78	107,82	109,29	109,04
Tabaco	103,87	94,63	104,91	109,85	106,05	110,6	144,28	140,45	98,87	99,61	97,68	100,87	99,47	86,03	90,58	97,84	111,88	119,26	116,89	183,01	113,81	114,02	103,95	104,09
Textiles	98,76	96,94	99,38	102,05	104,16	108,23	111,72	110,16	108,82	107,39	104,6	103,07	102,63	104,84	103,73	103,53	104,98	104,7	103,68	102,04	101,86	98,87	102,02	104,74
Prendas de vestir y accesorios	83,08	83,77	86,23	86,68	87,14	89,79	92,44	94,29	94,29	91,48	88,94	88,62	90,68	89,65	89,9	89,26	88,23	88,49	82,52	80,25	80,49	78,56	79,54	84,98
Calzados y artículos de cueros	89,74	91,8	86,87	83,59	90,97	91,86	95,23	93,61	97,02	95,76	95,05	92,92	95,58	94,39	92,08	89,54	89,17	91,08	89,4	89,17	85,55	87,38	86,38	90,6
Madera	110,79	111,56	112,66	115,08	112,5	112,85	115,4	117,72	118,16	116,71	109,07	108,59	114,17	113,36	116,88	113,12	113,14	113,45	108,05	104,3	101,65	97,7	102,7	103,27
Celulosa, papel y productos de papel	112,67	109,91	113,57	111,48	115,43	114,93	115,89	115,38	114,94	117,07	115,37	117,26	117,2	114,33	119,32	117,94	119,82	119,08	121,78	113,74	116,86	118,6	120,06	122,54
Edición, impresión y reproducción de grabaciones *	99,07	84,62	101,94	91,13	90,68	84,99	85,49	94,22	96,05	100,96	124,83	125,94	123,63	94,69	98,79	95,12	104,07	104,27	101,51	109,14	105	107,25	137,51	136,28
Refino de petróleo y alcohol	101,59	108,32	102,3	101,79	93,52	94,87	94,05	94,33	99,72	99,98	101,75	109,3	102,74	99,42	97,94	97,09	103,46	100,95	103,42	105,71	101,58	102,41	101,03	103,1
Productos farmacéuticos	97,54	82,24	89,8	96,9	98,43	94,4	89,48	92,85	97,03	98,08	90,08	91,9	107,02	94,99	109,84	104,19	102,92	103,11	108,18	110,46	105,97	107,22	108,91	118,3
Perfumería, jabones, detergentes y productos de limpieza	104,94	101,58	116,74	91,67	113,61	117,29	119,24	118,98	119,24	115,27	116,44	118,91	116,82	121,39	120,14	121,25	113,35	120,16	117,32	115,09	111,68	109,95	117,59	120,98
Otros productos químicos	106,64	106,58	108,89	109,03	111,22	112	109,99	111,37	109,34	110,68	112,23	112,01	108,94	109,05	109,19	110,03	109,97	108,01	107,71	107,53	109,64	110,27	107,94	108,5
Caucho y plástico	99,03	100,93	101,3	101,99	103,02	104,63	106,87	105,14	109,17	104,16	103,3	104,43	100,61	102,48	103,65	102,46	104,26	105,38	102,17	103,95	102,94	100,68	102,52	104,36
Minerales no-metálicos	98,57	97,23	98,5	98,94	100,63	101,3	103,19	103,81	103,31	102,69	102,21	101,78	104,47	104,05	103,07	104,77	104,41	104,8	103,03	102,99	103,61	102,29	104,48	106,55
Metales básicos	107,17	106,3	104,79	107,88	111,21	111,32	111,69	111	110,28	111,54	108,88	108,44	107,95	109,17	106,43	107,18	103,29	105,19	105,17	107,41	108,93	109,48	108,7	111,07
Productos de metal - exclusive máquinas y equipos	99,36	95,93	98	99,12	102,4	103,26	110,78	106,96	106,26	107,83	103,19	108,87	103,47	107,81	107,61	102,89	103,19	105,37	103,99	104,54	101,17	99,92	102,68	105,39
Máquinas y equipos	114,12	112,63	116,39	117,55	121,41	123,66	126,61	128,18	128,32	128,12	126,78	119,9	120,66	122,3	125,56	121,44	123,74	123,87	119,34	123,17	115,79	115,88	117,46	122,05
Máquinas para oficinas y equipos de informática *	132,3	124,78	155,8	152,32	146,77	163,49	152,43	141,41	134,36	135,19	131,29	160,1	113,72	122,69	148,29	148,11	172,82	174,06	182,2	189,68	177,76	196,08	195,9	208,56
Máquinas, aparatos y materiales eléctricos	110,15	107,15	103,7	108,24	113,07	110,91	113,52	112,64	105,95	110,32	104,74	104,67	110,89	111	113,24	110,13	112,73	116,53	114,01	117,3	119,19	122,78	130,07	148,95
Material electrónico, aparatos y equipos de comunicaciones	107,65	108,72	113,14	116,84	115,76	115,07	112,76	119,15	114,33	125,7	141,63	126,78	126,83	120,03	127,96	135,44	144,45	158,37	142,76	138,2	138,28	129,34	123,38	140,45
Equipos médico-hospitalar, ópticos y otros *	88,37	83,14	103,78	101,77	110,67	107,13	112,91	112,28	113,75	109,16	120,16	96,86	91,14	95,02	118,96	109,02	107,15	115,93	116,43	115,99	110,4	102,66	115,68	93,84
Vehículos automotores	119,39	121,98	127,87	125,39	132,96	134,72	141,79	141,93	144,2	143,01	143,14	143,64	139,95	140,71	140,37	143,99	142,52	154,49	147,08	147,85	141,8	142,8	144,73	151,49
Otros equipos de transporte	112,15	111,09	116,03	119,5	125,6	123,52	118,04	118,83	123,42	123,18	120,79	123,98	116,69	121,44	126,89	124,15	126,87	135,81	126,01	133,37	126,04	125,89	123,93	137,75
Muebles	99,09	96,53	96,88	95,22	97,16	95,86	98,83	99,21	94,93	95,4	93,71	96,15	93,22	97,21	98,86	99,43	101,67	108,66	99,59	93,75	88,09	92,77	98,25	103,59
Diversos *	92,16	82,38	112,82	97	100,56	107,06	112,35	121,84	115,69	124,15	129,67	111,21	109,43	99,52	119,02	104,17	97,17	117,07	118,13	140,84	137,79	126,03	129,8	118,31

FUENTE: IBGE/DPE/DEPARTAMENTO DE INDUSTRIA.

(*) Séria original, sin ajuste estacional.

Cuadro 4

BRASIL: PRODUCCION INDUSTRIAL SEGUN CATEGORIAS DE USO
 (Indice base fija: media 2002=100, con ajustamiento estacional)

	Bienes de Capital	Bienes Intermedios	Bienes de consumo			Total Industria
			Total	Consumo durables	Consumo semi-durables y no durables	
2003						
Enero	96,71	101,67	98,12	100,00	97,45	99,39
Febrero	94,76	101,36	96,86	96,68	96,90	98,26
Marzo	95,55	102,27	96,93	96,91	96,98	98,40
Abril	96,33	101,39	96,68	96,15	97,14	98,73
Mayo	95,87	100,69	95,22	97,15	95,94	97,65
Junio	92,32	99,15	94,66	96,63	94,04	96,33
Julio	97,10	100,06	93,49	99,16	92,45	97,28
Agosto	98,58	101,27	94,54	100,07	93,58	98,30
Septiembre	106,89	104,11	99,04	108,76	96,81	102,36
Octubre	113,08	104,40	100,38	112,48	96,98	104,55
Noviembre	123,69	104,37	100,76	114,98	97,32	105,83
Diciembre	113,20	103,96	101,53	112,43	98,73	103,68
2004						
Enero	115,97	104,90	101,67	117,47	98,41	103,58
Febrero	114,26	105,23	100,15	113,53	97,38	103,39
Marzo	117,29	107,23	101,32	115,54	97,72	105,56
Abril	119,87	107,22	101,86	119,42	98,30	105,68
Mayo	123,54	109,10	102,75	122,21	99,14	107,63
Junio	124,01	109,29	103,29	125,93	99,48	107,70
Julio	125,36	111,54	104,35	126,71	99,63	109,32
Agosto	126,11	111,77	104,87	130,98	99,11	110,09
Septiembre	120,58	111,63	107,11	130,56	101,54	110,82
Octubre	124,09	111,48	107,16	130,14	101,59	111,19
Noviembre	124,59	110,52	107,81	130,29	101,39	110,95
Diciembre	125,02	111,49	108,82	133,32	103,39	111,14
2005						
Enero	124,06	110,20	110,21	125,10	108,23	110,70
Febrero	119,34	108,37	108,73	138,50	103,39	109,06
Marzo	123,79	109,00	109,92	138,41	103,73	110,69
Abril	120,79	110,56	109,94	137,81	103,87	110,80
Mayo	126,47	111,44	111,50	143,31	104,72	112,26
Junio	132,00	112,79	113,36	156,52	105,48	114,11
Julio	124,44	110,85	112,11	146,78	105,08	111,94
Agosto	129,04	111,12	113,15	144,03	106,27	113,07
Septiembre	130,02	110,39	107,28	129,80	101,73	110,71
Octubre	123,62	110,52	108,99	134,40	102,90	111,17
Noviembre	130,39	110,73	110,54	131,62	104,55	112,59
Diciembre	137,95	112,02	116,26	154,81	108,17	115,15

Fuente: FIBGE, Indicadores Conjunturais da Indústria - produção física.

Cuadro 5
PRODUCCIÓN INDUSTRIAL
GRADO DE UTILIZACIÓN DE LA CAPACIDAD INSTALADA
(Porcentajes)

Años y meses	Brasil	Estado de
	(CNI)	São Paulo (FIESP)
1999	78,2	78,0
2000	80,7	81,6
2001	80,3	80,7
2002	80,8	81,1
2000		
Enero	79,8	78,8
Febrero	81,6	81,0
Marzo	80,0	81,7
Abril	79,9	80,5
Mayc	80,1	82,4
Junio	80,2	81,9
Julio	80,6	82,6
Agosto	81,2	83,4
Septiembre	80,8	82,4
Octubre	81,1	82,6
Noviembre	81,6	82,6
Diciembre	81,6	79,8
2001		
Enero	81,8	80,6
Febrero	81,7	81,4
Marzo	81,5	82,3
Abril	81,1	82,1
Mayc	81,0	83,1
Junio	80,5	81,5
Julio	79,9	80,6
Agosto	79,7	81,1
Septiembre	79,6	79,7
Octubre	79,5	80,3
Noviembre	79,4	79,3
Diciembre	78,6	76,6
2002		
Enero	80,0	79,1
Febrero	80,2	79,9
Marzo	81,2	81,7
Abril	80,8	82,2
Mayc	81,2	81,7
Junio	80,1	80,2
Julio	81,1	81,3
Agosto	81,7	82,5
Septiembre	81,0	81,7
Octubre	81,3	83,2
Noviembre	80,7	81,5
Diciembre	80,4	78,2
2003		
Enero	80,4	79,7
Febrero	80,1	80,9
Marzo	79,5	81,3
Abril	79,6	80,1
Mayc	80,4	81,0
Junio	78,9	78,6
Julio	79,2	79,0
Agosto	79,0	80,0
Septiembre	80,2	81,2
Octubre	80,0	82,5
Noviembre	79,7	79,1
Diciembre	80,5	76,5
2004		
Enero	80,8	77,8
Febrero	80,9	77,6
Marzo	81,3	80,1
Abril	81,6	79,5
Mayc	82,8	83,7
Junio	83,2	84,1
Julio	83,8	84,9
Agosto	83,5	82,6
Septiembre	83,6	...
Octubre	83,9	...
Noviembre	83,2	82,5
Diciembre	82,9	79,7
2005		
Enero	82,0	79,4
Febrero	81,9	79,5
Marzo	82,3	82,4
Abril	81,8	79,8
Mayc	82,3	81,1
Junio	82,8	83,0
Julio	81,7	81,1
Agosto	81,9	83,0
Septiembre	80,7	80,8
Octubre	81,1	80,4
Noviembre	80,7	80,4
Diciembre	80,7	78,5

Fuentes: Brasil: Confederação Nacional da Indústria - (CNI).

Estado de São Paulo: Federação das Indústrias do Estado de São Paul

Cuadro 6

Brasil: Índice del Volumen de Ventas al por menor

Periodo	(Media 2003=100)						
	Comercio al por menor general	Combustibles y lubricantes	Hipermercados, supermercados, alimentos bebidas y tabaco	Tejidos, vestuario y calzados	Móviles y electrodomésticos	Automóviles, motocicletas, partes y piezas	
2000	106,21	101,74	106,63	102,85	102,81	134,66	
2001	104,54	98,90	107,03	104,49	101,49	129,83	
2002	103,81	104,48	105,11	103,17	100,88	107,76	
2003	Ene	93,38	95,64	96,38	78,34	89,25	98,61
	Feb	90,20	88,71	92,68	80,60	82,53	101,07
	Mar	93,13	95,64	98,67	81,72	81,48	92,10
	Abr	94,59	95,38	99,88	87,72	81,52	95,78
	May	98,68	100,80	99,11	97,45	95,85	94,15
	Jun	92,65	96,85	92,17	95,10	86,95	90,69
	Jul	97,91	107,02	97,26	96,70	95,04	96,98
	Ago	99,58	104,23	100,50	96,38	97,27	92,33
	Sep	94,96	101,06	94,80	85,68	96,77	105,33
	Oct	102,71	106,22	101,09	97,62	107,58	109,61
	Nov	103,16	103,01	101,00	104,17	109,11	107,42
	Dic	139,05	105,43	126,46	198,52	176,63	115,91
2004	Ene	98,97	100,43	99,39	79,67	106,14	106,86
	Feb	94,73	93,98	97,21	75,87	96,06	100,24
	Mar	103,38	106,70	102,48	87,54	110,88	121,79
	Abr	104,19	104,18	106,62	87,58	108,59	108,23
	May	109,37	104,94	104,09	119,90	129,54	113,91
	Jun	104,56	104,44	100,38	108,54	118,47	116,80
	Jul	109,70	110,67	107,38	104,34	125,67	118,40
	Ago	106,50	105,98	104,36	95,32	125,29	121,96
	Sep	103,74	105,15	103,48	89,17	116,41	121,56
	Oct	111,33	107,55	111,85	96,23	128,48	120,32
	Nov	109,59	102,99	107,29	104,34	132,80	125,95
	Dic	154,94	108,75	142,03	208,09	218,61	137,59
2005	Ene	105,15	99,36	105,68	82,98	126,93	119,03
	Feb	97,11	88,14	98,06	75,94	112,26	99,39
	Mar	111,36	97,46	112,39	88,07	130,56	122,56
	Abr	107,75	93,88	105,32	100,56	134,64	113,55
	May	112,29	97,54	105,38	112,60	153,35	115,74
	Jun	110,13	97,85	103,85	109,96	143,79	117,37
	Jul	114,62	99,49	110,91	111,87	146,70	112,83
	Ago	113,39	99,66	108,61	105,34	146,10	115,35
	Sep	109,29	97,30	107,48	99,39	130,71	118,91
	Oct	115,47	97,95	113,43	105,07	143,66	119,62
	Nov	114,92	94,20	109,87	112,70	152,01	129,40

Fuente: IBGE

Cuadro 7
BRASIL: EVOLUCION DEL SALARIO MINIMO REAL

Años/meses	Salario Mínimo Nominal	Salario Mínimo Real (Índice Dic 1994=100)		
		REAL (R\$/Mes)	IGP-DI a/ ICV b/	
2000	Enero	136,00	116,83	115,31
	Febrero	136,00	116,61	115,25
	Marzo	136,00	116,40	114,67
	Abril	151,00	129,07	127,00
	Mayo	151,00	128,21	126,49
	Junio	151,00	127,03	126,50
	Julio	151,00	124,22	124,13
	Agosto	151,00	122,00	123,07
	Septiembre	151,00	121,17	123,02
	Octubre	151,00	120,72	123,00
	Noviembre	151,00	120,25	122,51
	Diciembre	151,00	119,34	121,75
2001	Enero	151,00	118,76	120,98
	Febrero	151,00	118,36	120,50
	Marzo	151,00	117,42	119,83
	Abril	180,00	138,41	141,62
	Mayo	180,00	137,80	141,06
	Junio	180,00	135,82	140,33
	Julio	180,00	133,65	138,44
	Agosto	180,00	132,46	137,70
	Septiembre	180,00	131,96	137,54
	Octubre	180,00	130,07	136,57
	Noviembre	180,00	129,09	135,42
	Diciembre	180,00	128,86	134,47
2002	Enero	180,00	128,62	133,42
	Febrero	180,00	128,38	133,23
	Marzo	180,00	128,24	132,68
	Abril	200,00	141,50	146,38
	Mayo	200,00	139,95	145,97
	Junio	200,00	137,56	145,17
	Julio	200,00	134,79	143,69
	Agosto	200,00	131,68	142,61
	Septiembre	200,00	128,30	141,67
	Octubre	200,00	123,11	140,08
	Noviembre	200,00	116,32	135,81
	Diciembre	200,00	113,26	133,23
2003	Enero	200,00	110,86	130,21
	Febrero	200,00	109,12	128,45
	Marzo	200,00	107,34	127,10
	Abril	240,00	128,28	150,83
	Mayo	240,00	129,15	149,80
	Junio	240,00	130,06	150,04
	Julio	240,00	130,32	149,53
	Agosto	240,00	129,52	149,33
	Septiembre	240,00	128,17	148,21
	Octubre	240,00	127,61	147,90
	Noviembre	240,00	127,00	147,41
	Diciembre	240,00	126,24	146,78
2004	Enero	240,00	125,24	145,21
	Febrero	240,00	123,90	144,81
	Marzo	240,00	122,76	144,14
	Abril	240,00	121,36	143,70
	Mayo	260,00	129,59	154,57
	Junio	260,00	127,94	153,38
	Julio	260,00	126,49	152,48
	Agosto	260,00	124,86	151,28
	Septiembre	260,00	124,26	151,27
	Octubre	260,00	123,61	151,12
	Noviembre	260,00	122,60	150,56
	Diciembre	260,00	121,97	149,62
2005	Enero	260,00	121,57	148,36
	Febrero	260,00	121,08	147,72
	Marzo	260,00	119,89	146,69
	Abril	260,00	119,29	145,41
	Mayo	300,00	137,98	166,47
	Junio	300,00	138,61	166,55
	Julio	300,00	139,16	166,34
	Agosto	300,00	140,27	167,07
	Septiembre	300,00	140,45	166,92
	Octubre	300,00	139,57	166,22
	Noviembre	300,00	139,12	165,28
	Diciembre	300,00	139,02	164,53

Fuente: Ministerio do Trabalho, Secretaria Nacional do Trabalho.

a/ Salario nominal deflactado por el Índice General de Precios, disponibilidad interna.

b/ Salario nominal deflactado por el Índice de Costo de Vida de Brasil de la Fundación Getúlio Vargas (FGV).

Cuadro 8

PERSONAL OCUPADO, MASA SALARIAL Y SALARIO REAL MEDIO EN EL SECTOR MANUFACTURERO
DEL ESTADO DE SÃO PAULO

	INDICE MENSUAL			VARIACIONES PORCENTUALES					
	(Base: Enero 2003=100)			HASTA EL MES b/			ACUMULADO EN 12 MESES c/		
	Empleo	Masa Salarial Real a/	Salario Real Medio	Empleo	Masa Salarial Real	Salario Real Medio	Empleo	Masa Salarial Real	Salario Real Medio
Promedios									
1997	113,8	97,1	85,4	-4,4	0,4	5,0	-5,9	-0,8	5,4
1998	107,9	96,3	89,3	-5,0	-1,2	4,0	-4,4	0,2	4,9
1999	101,3	89,4	87,9	-6,7	-5,8	0,6	-6,1	-3,8	2,2
2000	102,3	92,8	90,2	0,1	1,3	0,9	-2,2	-2,4	-0,6
2001	102,9	98,7	95,9	1,5	8,6	7,6	1,4	6,8	5,7
2002	100,6	101,8	101,2	-2,3	2,8	5,3	-1,4	3,7	5,4
2003	99,4	101,2	101,5	-1,1	-2,5	-1,6	-1,6	0,3	1,8
2004	101,8	110,9	108,7	0,6	8,5	7,8	0,1	5,5	5,2
2000									
Enero	101,3	89,3	87,7	-1,4	-4,5	-3,7	-5,7	-7,3	-2,3
Febrero	101,4	90,0	88,2	-0,9	-1,6	-1,2	-5,1	-6,8	-2,3
Marzo	101,6	90,6	88,7	-0,5	-0,2	0,0	-4,5	-5,9	-2,0
Abril	101,8	91,8	89,6	-0,2	0,8	0,7	-3,9	-5,0	-1,6
Mayo	102,2	93,5	91,0	0,1	1,5	1,2	-3,2	-4,0	-1,3
Junio	102,4	93,7	91,1	0,3	2,0	1,6	-2,5	-3,2	-1,1
Julio	102,5	92,0	89,3	0,4	2,2	1,6	-1,8	-2,3	-0,8
Agosto	102,7	92,6	89,7	0,6	2,4	1,7	-1,2	-1,2	-0,4
Septiembre	102,9	91,4	88,4	0,7	2,5	1,7	-0,5	-0,3	0,0
Octubre	103,0	93,1	89,9	0,8	2,9	2,0	0,1	1,0	0,7
Noviembre	103,2	96,5	93,0	0,9	3,3	2,3	0,6	2,3	1,6
Diciembre	102,8	99,2	96,0	1,0	3,8	2,7	1,0	3,8	2,7
2001									
Enero	103,1	98,7	95,7	1,8	10,5	9,2	1,2	5,0	3,8
Febrero	103,4	98,6	95,3	1,9	10,0	8,6	1,4	5,7	4,3
Marzo	103,5	98,8	95,5	1,9	9,7	8,2	1,6	6,2	4,7
Abril	103,7	100,7	97,1	1,9	9,7	8,3	1,7	6,7	5,2
Mayo	103,9	101,8	98,0	1,8	9,5	8,1	1,7	7,1	5,6
Junio	103,6	98,9	95,4	1,7	8,8	7,6	1,7	7,2	5,7
Julio	103,3	98,8	95,6	1,6	8,6	7,5	1,7	7,5	6,1
Agosto	102,8	97,8	95,2	1,4	8,3	7,3	1,5	7,7	6,4
Septiembre	102,4	94,9	92,7	1,2	7,8	7,1	1,4	7,7	6,7
Octubre	102,3	95,6	93,5	1,0	7,3	6,7	1,2	7,4	6,6
Noviembre	101,8	99,0	97,2	0,8	6,8	6,5	0,9	7,0	6,5
Diciembre	101,3	101,0	99,6	0,6	6,4	6,3	0,6	6,4	6,3
2002									
Enero	101,2	101,0	99,8	-1,8	2,4	4,2	0,3	5,7	5,9
Febrero	101,0	100,6	99,6	-2,1	2,2	4,4	-0,1	5,1	5,6
Marzo	101,0	102,0	101,0	-2,2	2,6	4,9	-0,4	4,6	5,5
Abril	101,1	103,8	102,6	-2,3	2,7	5,1	-0,8	4,1	5,2
Mayo	101,0	104,0	103,0	-2,4	2,6	5,1	-1,1	3,5	5,0
Junio	100,8	102,0	101,2	-2,4	2,7	5,2	-1,5	3,3	5,2
Julio	100,6	102,8	102,2	-2,5	2,9	5,5	-1,8	3,1	5,1
Agosto	100,1	101,0	100,9	-2,5	2,9	5,5	-2,0	2,9	5,1
Septiembre	100,1	100,2	100,1	-2,4	3,2	5,8	-2,1	3,0	5,4
Octubre	100,2	100,3	100,1	-2,4	3,4	5,9	-2,2	3,2	5,6
Noviembre	100,1	102,5	102,4	-2,3	3,4	5,9	-2,3	3,3	5,7
Diciembre	99,8	101,7	101,9	-2,3	3,2	5,5	-2,3	3,2	5,5
2003									
Enero	100,0	100,0	100,0	-1,2	-1,0	0,2	-2,2	2,9	5,2
Febrero	100,1	96,1	95,7	-1,1	-2,7	-1,9	-2,1	2,3	4,5
Marzo	99,9	96,0	95,9	-1,1	-3,8	-2,9	-2,0	1,5	3,5
Abril	99,9	98,0	97,8	-1,1	-4,3	-3,4	-1,9	0,8	2,6
Mayo	99,9	101,3	100,9	-1,1	-3,9	-3,1	-1,7	0,4	2,0
Junio	99,7	102,1	102,1	-1,1	-3,3	-2,4	-1,6	0,1	1,6
Julio	99,3	102,4	102,8	-1,1	-2,9	-2,0	-1,5	-0,3	1,1
Agosto	99,1	101,3	101,9	-1,1	-2,5	-1,6	-1,4	-0,5	0,7
Septiembre	99,0	100,6	101,1	-1,1	-2,1	-1,3	-1,3	-0,9	0,2
Octubre	98,8	101,9	102,8	-1,1	-1,8	-0,9	-1,2	-1,1	-0,2
Noviembre	99,0	108,1	108,9	-1,1	-1,1	-0,3	-1,2	-1,0	-0,1
Diciembre	98,6	106,7	108,0	-1,1	-0,6	0,3	-1,1	-0,6	0,3
2004									
Enero	99,0	104,7	105,6	-1,0	4,7	5,6	-1,1	-0,1	0,7
Febrero	99,5	104,9	105,0	-0,8	6,8	7,6	-1,1	0,9	1,8
Marzo	100,0	106,8	106,5	-0,5	8,3	8,7	-1,0	2,3	3,1
Abril	100,1	108,6	108,0	-0,3	8,9	9,1	-0,9	3,7	4,4
Mayo	101,1	110,1	108,1	0,0	8,9	8,7	-0,7	4,7	5,1
Junio	101,4	110,7	109,2	0,3	8,8	8,4	-0,5	5,4	5,6
Julio	102,2	111,2	108,8	0,6	8,8	8,0	-0,1	6,2	6,1
Agosto	102,9	111,8	108,7	1,0	9,0	7,9	0,3	7,0	6,6
Septiembre	103,3	112,7	109,0	1,4	9,3	7,8	0,7	8,0	7,1
Octubre	103,8	113,1	108,9	1,8	9,5	7,7	1,3	8,8	7,4
Noviembre	104,1	118,3	113,6	2,1	9,5	7,3	1,8	9,1	7,2
Diciembre	104,1	117,5	112,9	2,4	9,5	7,1	2,4	9,5	7,1
2005									
Enero	104,4	115,4	110,6	5,4	10,2	4,8	2,9	10,0	7,0
Febrero	104,8	115,2	109,9	5,4	10,1	4,7	3,4	10,1	6,6
Marzo	105,3	118,1	112,2	5,4	10,2	4,9	3,8	10,0	6,2
Abril	106,6	120,7	113,2	5,7	10,4	4,9	4,4	10,0	5,7
Mayo	106,8	123,9	116,0	5,6	10,9	5,4	4,7	10,4	5,7
Junio	106,8	124,7	116,8	5,6	11,2	5,7	5,0	10,7	5,8
Julio	107,0	125,2	117,0	5,5	11,4	5,9	5,2	11,0	5,9
Agosto	107,1	125,4	117,1	5,3	11,5	6,2	5,2	11,2	6,0
Septiembre	107,0	125,6	117,4	5,1	11,5	6,3	5,2	11,2	6,0
Octubre	107,2	125,7	117,2	4,9	11,5	6,5	5,0	11,2	6,1

Fuente: Federação das Indústrias do Estado de São Paulo-FIESP.

a/ Total Salarios nominales deflactados por el Índice de Costo de Vida de São Paulo, (ICV-SP).

b/ Sobre igual periodo del año anterior. c/ Sobre los 12 meses inmediatamente anteriores.

Cuadro 9
BRASIL: INDICE MENSUAL DE EMPLEO TOTAL Y POR SECTORES DE ACTIVIDAD

(Base: 1994=100)

Periodo	Total	Extractiva Mineral	Industria manufac- turera	Servicios Industriales de utilidad publica a/	Construcción Civil	Comercio	Servicios	Adminis- tración Pública	Agrope- cuaría
1992	99,70	105,60	100,72	100,77	105,96	97,46	98,91	100,55	99,08
1993	99,71	101,54	100,43	100,51	101,51	98,69	99,23	100,13	99,88
1994	100,00	100,00	100,00	100,00	100,00	100,00	100,00	100,00	100,00
1995	100,14	96,43	99,90	97,42	96,98	101,34	100,50	99,94	99,02
1996	98,28	92,55	95,17	93,11	95,63	100,24	99,80	100,15	95,86
1997	98,05	91,43	93,86	88,31	95,72	101,14	100,01	99,81	93,03
1998	96,70	90,35	89,26	82,11	95,74	101,30	100,23	99,90	91,90
1999	94,27	87,72	86,20	77,26	86,57	100,03	99,28	99,73	85,93
2000	94,26	87,80	83,54	71,80	88,24	101,14	100,21	100,31	87,74
2001	94,07	87,35	82,71	73,90	87,43	101,02	100,48	100,31	86,86
2002									
Enero	94,61	87,76	83,07	74,40	84,39	104,01	101,88	99,21	80,24
Febrero	94,97	87,95	83,21	74,56	84,54	104,28	102,34	100,38	81,07
Marzo	95,37	88,05	83,59	74,85	84,77	104,54	102,79	101,17	81,60
Abril	96,14	88,51	84,31	74,79	85,49	104,99	103,42	101,74	85,11
Mayc	96,83	89,02	84,72	74,94	85,29	105,44	103,81	102,03	91,25
Junio	97,41	89,31	84,89	75,03	85,38	106,08	104,21	102,02	96,06
Julio	97,67	89,37	84,31	75,13	85,52	106,54	104,36	102,21	97,92
Agosto	98,01	89,74	85,19	75,39	85,70	107,18	104,83	102,36	97,10
Septiembre	98,74	90,67	86,36	75,61	86,09	108,33	105,44	102,41	95,96
Octubre	98,90	91,33	86,65	75,70	85,98	109,21	105,69	102,44	93,00
Noviembre	98,85	91,42	86,47	75,61	85,26	110,59	105,81	102,40	88,71
Diciembre	97,77	91,14	85,42	75,52	82,45	110,72	105,13	100,49	83,44
2003									
Enero	97,93	91,57	85,86	75,79	82,03	110,66	105,27	100,47	83,76
Febrero	98,30	91,57	85,69	75,98	81,52	110,98	105,86	101,89	84,81
Marzo	98,39	91,84	86,09	76,02	80,57	110,86	106,00	102,57	85,61
Abril	99,06	92,15	86,89	76,18	80,64	111,28	106,40	103,08	88,99
Mayc	99,67	92,85	87,38	76,07	80,66	111,63	106,75	103,26	93,53
Junio	100,22	93,37	87,52	76,06	80,87	112,15	107,03	103,25	98,29
Julio	100,38	93,83	87,36	75,98	81,22	112,33	107,12	103,28	100,24
Agosto	100,73	94,51	87,67	76,06	81,43	112,91	107,61	103,45	99,41
Septiembre	101,43	94,68	88,87	76,10	81,91	113,71	108,26	103,56	98,71
Octubre	101,74	95,21	89,13	76,17	82,19	114,55	108,64	103,68	97,27
Noviembre	101,89	95,50	88,92	76,17	81,81	115,94	109,07	103,70	94,14
Diciembre	100,59	95,21	87,53	76,33	79,12	115,95	108,19	101,90	87,86
2004									
Enero	101,02	95,88	88,12	76,88	80,14	116,02	108,59	101,73	88,64
Febrero	101,62	96,22	88,73	77,04	80,25	116,48	109,20	103,33	89,70
Marzo	102,08	96,93	89,56	76,94	80,80	116,75	109,62	104,14	89,43
Abril	102,89	97,60	90,61	77,08	81,71	117,36	110,19	104,75	91,44
Mayc	104,14	98,71	92,06	77,28	82,76	118,25	110,84	105,12	97,50
Junio	105,04	99,43	92,83	77,39	83,47	118,89	111,29	105,50	102,97
Julio	105,91	100,07	93,74	77,62	84,23	119,64	111,79	105,82	106,81
Agosto	106,90	100,84	94,91	78,06	85,55	120,78	112,65	106,06	107,49
Septiembre	107,75	101,75	96,54	78,24	86,14	121,79	113,34	106,05	106,40
Octubre	108,31	102,28	97,39	78,08	86,23	122,87	113,87	105,72	105,28
Noviembre	108,65	102,39	97,52	77,77	85,29	124,77	114,43	105,38	102,21
Diciembre	107,14	102,24	95,72	77,52	82,85	125,02	113,66	101,87	93,60
2005									
Enero	107,64	103,07	96,25	78,19	83,49	125,27	114,30	102,11	93,90
Febrero	107,96	103,46	96,25	78,66	83,57	125,45	114,89	103,73	93,80
Marzo	108,41	103,98	96,55	79,06	84,07	125,77	115,53	104,70	93,91
Abril	109,56	104,70	97,84	79,50	85,26	126,51	116,55	105,33	97,14
Mayc	110,47	105,53	98,59	79,66	86,23	127,27	117,23	105,63	101,11
Junio	111,31	106,40	98,86	79,74	87,60	127,98	117,77	105,66	106,49
Julio	111,81	107,11	98,96	79,68	88,64	128,62	118,15	106,16	108,64
Agosto	112,39	107,80	99,26	80,04	90,04	129,59	118,96	106,67	107,30
Septiembre	113,20	108,32	100,57	80,31	91,31	130,62	119,70	107,09	105,74
Octubre	113,71	108,68	100,99	80,48	92,15	131,71	120,37	107,35	103,88
Noviembre	113,76	108,80	100,27	80,72	91,88	133,35	120,86	107,53	100,21
Diciembre	112,55	108,61	98,60	80,94	89,82	133,66	120,32	105,02	93,70

Fuente: Ministerio del Trabajo/Secretaría de Políticas de Empleo y Salario/Coordinación General de Estadísticas del Trabajo

Nota: Empleos sujetos a la Reglamentación de las Leyes de Trabajo, CLT. a/ Distribución de energía eléctrica, agua, gas y recolección de basura

Cuadro 10

TASAS DE DESEMPLEO ABIERTO EN LAS PRINCIPALES AREAS METROPOLITANAS
(Nueva Metodología)

	Tasa media a/	RIO DE JANEIRO	SÃO PAULO	BELO HORIZONTE	PORTO ALEGRE	SALVADOR	RECIFE
(%)							
2002							
Marzo	12,9	10,3	13,8	12,8	10,0	17,4	13,9
Abril	12,5	10,5	13,6	11,6	10,2	15,9	13,4
Mayo	11,9	11,0	12,2	10,9	10,0	16,2	12,6
Junio	11,6	10,1	12,5	10,6	8,7	15,1	12,3
Julio	11,9	10,2	13,3	10,5	8,6	14,8	12,1
Agosto	11,7	10,1	13,1	11,3	7,8	14,4	11,9
Septiembre	11,5	9,7	12,8	10,7	8,3	14,3	12,1
Octubre	11,2	9,7	12,3	9,6	8,5	13,4	12,8
Noviembre	10,9	9,5	11,9	9,5	7,9	13,7	12,6
Diciembre	10,5	8,9	11,7	8,3	7,5	14,8	11,3
2003							
Enero	11,2	8,3	13,0	9,8	7,9	15,2	11,7
Febrero	11,6	8,6	13,6	10,1	8,6	15,0	12,1
Marzo	12,1	9,1	13,9	10,3	10,0	16,3	12,7
Abril	12,4	9,2	14,3	10,5	9,8	16,7	14,0
Mayo	12,8	9,5	14,6	11,0	10,2	17,3	15,1
Junio	13,0	9,8	14,5	12,1	10,2	17,9	14,9
Julio	12,8	9,5	14,5	11,4	9,5	17,6	14,2
Agosto	13,0	9,5	14,9	12,1	9,8	17,6	15,0
Septiembre	12,9	9,7	14,8	10,8	10,1	17,6	15,0
Octubre	12,9	9,4	15,0	11,2	10,1	17,0	14,4
Noviembre	12,2	8,9	14,0	10,3	9,4	16,4	14,0
Diciembre	10,9	8,5	11,8	10,4	7,9	15,7	12,1
2004							
Enero	11,7	8,9	12,9	12,3	7,6	16,2	12,8
Febrero	12,0	8,6	13,6	11,9	8,5	17,1	12,7
Marzo	12,8	9,8	14,6	12,1	9,6	17,1	12,6
Abril	13,1	10,7	14,5	11,4	10,7	16,6	14,3
Mayo	12,2	9,6	13,6	10,9	9,7	16,2	13,3
Junio	11,7	8,9	13,4	10,5	9,5	14,9	12,8
Julio	11,2	8,1	12,5	10,7	8,9	14,9	13,4
Agosto	11,4	8,6	12,6	10,2	8,5	16,6	13,5
Septiembre	10,9	8,8	11,7	10,2	8,7	15,6	12,4
Octubre	10,5	8,5	11,2	9,6	7,6	15,8	12,1
Noviembre	10,6	9,4	11,2	9,2	7,8	15,9	11,2
Diciembre	9,6	8,5	9,8	8,5	6,6	15,4	11,1
2005							
Enero	10,2	7,4	11,1	9,8	7,0	15,8	12,2
Febrero	10,6	8,4	11,5	9,9	7,1	15,6	13,2
Marzo	10,8	8,4	11,5	10,7	7,9	15,7	14,1
Abril	10,8	8,6	11,4	9,5	8,0	17,0	13,0
Mayo	10,2	8,5	10,5	8,9	7,7	15,9	12,8
Junio	9,4	6,9	10,5	8,5	7,1	14,7	9,6
Julio	9,4	7,2	9,9	8,2	7,0	15,7	12,7
Agosto	9,4	7,4	9,4	8,3	7,6	15,5	13,4
Septiembre	9,6	7,4	9,7	8,1	8,4	15,2	15,0
Octubre	9,6	7,9	9,6	8,5	7,5	14,9	14,3
Noviembre	9,6	7,7	9,7	8,2	7,2	15,0	14,7
Diciembre	8,3	6,8	7,8	7,0	6,7	14,6	13,9

FUENTE: Fundação Instituto de Geografia e Estatística (FIBGE); Pesquisa Mensal de Emprego

Nota: Edad mínima 10 años; período de referencia: 30 días.

a/ Ponderado por la fuerza de trabajo en cada area metropolitana.

Cuadro 11

BRASIL: COMERCIO EXTERIOR (FOB)
(millones de dólares)

	EXPORTACIONES								IMPORTACIONES								SALDO COMERCIAL							
	1998	1999	2000	2001	2002	2003	2004	2005a/	1998	1999	2000	2001	2002	2003	2004	2005a/	1998	1999	2000	2001	2002	2003	2004	2005a/
Enero	3917	2949	3453	4538	3972	4805	5800	7444	4641	3662	3569	5014	3803	3650	4214	5260	-724	-713	-116	-476	169	1155	1586	2184
Febrero	3716	3267	4123	4083	3658	5001	5721	7756	3943	3167	4046	4005	3397	3886	3752	4972	-227	100	77	78	261	1115	1969	2784
Marzo	4274	3829	4472	5167	4261	5239	7927	9251	5166	4052	4451	5447	3663	3703	5344	5905	-892	-223	21	-280	598	1536	2583	3346
Abril	4576	3707	4181	4730	4641	5711	6590	9202	4629	3672	3997	4610	4140	3990	4631	5331	-53	35	184	120	501	1721	1959	3871
Mayo	4612	4386	5063	5368	4441	6372	7941	9818	4735	4086	4698	5156	4063	3854	4825	6369	-123	300	365	212	378	2518	3116	3449
Junio	4886	4313	4861	5042	4079	5874	9328	10206	4701	4458	4606	4762	3400	3521	5523	6176	185	-145	255	280	679	2353	3805	4030
Julio	4970	4117	5003	4965	6223	6104	8992	11062	5395	4030	4887	4857	5024	4049	5510	6054	-425	87	116	108	1199	2055	3482	5008
Agosto	3986	4277	5519	5727	5751	6403	9056	11346	4154	4466	5424	5099	4174	3731	5625	7676	-168	-189	95	1265	1577	2672	3431	3670
Septiembre	4538	4187	4724	4755	6492	7280	8923	10635	5726	4243	5054	4159	4002	4613	5751	6306	-1188	-56	-330	596	2490	2667	3172	4329
Octubre	4017	4304	4638	5003	6474	7566	8843	9904	5461	4460	5189	4757	4283	5025	5838	6218	-1444	-156	-551	246	2191	2541	3005	3686
Noviembre	3704	4002	4390	4500	5127	5980	8159	10790	4730	4536	5048	4213	3849	4249	6082	6700	-1026	-534	-658	287	1278	1731	2077	4090
Diciembre	3944	4673	4659	4346	5243	6748	9194	10896	4456	4450	4868	3493	3442	3997	5686	6551	-512	223	-209	853	1801	2751	3508	4345
Enero	3917	2949	3453	4538	3972	4805	5800	7444	4641	3662	3569	5014	3803	3650	4214	5260	-724	-713	-116	-476	169	1155	1586	2184
Febrero	7633	6216	7576	8621	7630	9806	11521	15200	8584	6829	7615	9019	7200	7536	7966	10232	-951	-613	-39	-398	430	2270	3555	4968
Marzo	11907	10045	12048	13788	11891	15045	19448	24451	13750	10881	12066	14466	10863	11239	13310	16137	-1843	-836	-18	-678	1028	3806	6138	8314
Abril	16483	13752	16229	18518	16532	20756	26038	33653	18379	14553	16063	19076	15003	15229	17941	21468	-1896	-801	166	-558	1529	5527	8097	12185
Mayo	21095	18138	21292	23886	20973	27128	33979	43471	23114	18639	20761	24232	19066	19083	22766	27837	-2019	-501	531	-346	1907	8045	11213	15634
Junio	25981	22451	26153	28928	25052	33002	43307	53677	27815	23097	25367	28994	22466	22604	28289	34013	-1834	-646	786	-66	2586	10398	15018	19664
Julio	30951	26568	31156	33893	31275	39106	52299	64739	33210	27127	30254	33851	27490	26653	33799	40067	-2259	-559	902	42	3785	12453	18500	24672
Agosto	34937	30845	36675	39620	37026	45509	61355	76085	37364	31593	35678	38950	31664	30384	39424	47743	-2427	-748	997	670	5362	15125	21931	28342
Septiembre	39475	35032	41399	44375	43518	52789	70278	86720	43090	35836	40732	43109	35666	34997	45175	54049	-3615	-804	667	1266	7852	17792	25103	32671
Octubre	43492	39336	46037	49378	49992	60355	79121	96624	48551	40296	45921	47866	39949	40022	51013	60267	-5059	-960	116	1512	10043	20333	28108	36357
Noviembre	47196	43338	50427	53878	55119	66335	87280	107414	53281	44832	50969	52079	43798	44271	57095	66967	-6085	-1494	-542	1799	11321	22064	30185	40447
Diciembre	51140	48011	55086	58224	60362	73083	96474	118310	57737	49282	55837	55572	47240	48268	62781	73518	-6597	-1271	-751	2652	13122	24815	33693	44792

Fuente: Ministerio de Economía, Coordinadoría Intercambio Comercial del Departamento de Comercio Exterior (DECEX-CIC), desde abril 1990.

Nota: cifras incluyen las revisiones oficiales recientes.

a/ Cifras sujetas a revisión.

Cuadro 12

BRASIL: ESTRUCTURA DE LAS EXPORTACIONES (FOB)
(US\$ Millones)

	Enero-Diciembre			Variación anual (%)											
	2005	2004	Variación %	04/03	03/02	02/01	01/00	00/99	99/98	98/97	97/96	96/95	95/94	94/93	93/92
TOTAL	118.308	96.475	22,6	32,0	21,1	3,7	5,7	14,7	-6,1	-3,5	11,0	2,7	6,8	12,8	6,5
BÁSICOS	34.721	28.518	21,8	34,7	24,9	10,5	22,1	6,2	-8,9	-10,4	21,6	10,9	-0,8	18,1	6,4
Mineral de hierro	7.296	4.758	53,3	37,7	13,3	4,0	-3,8	11,0	-15,6	14,2	5,6	5,8	11,1	1,6	-5,2
Soya en grano	5.345	5.394	-0,9	25,8	35,2	26,9	24,6	13,7	-21,6	-11,3	140,9	32,1	-41,5	39,0	16,9
Petroleo en bruto	4.164	2.527	64,8	19,1	7,6	6,1	13,3	-7,9	-6,0	-13,8	6,0	33,9	10,7	-0,5	-13,3
Carne de pollo	3.324	2.493	33,3	45,8	28,1	3,4	60,3	-8,1	18,4	-15,6	4,3	32,1	4,6	7,2	28,6
Harina de soya	2.865	3.270	-12,4	25,7	18,3	2,8	25,2	9,7	-14,1	-34,7	-1,8	38,4	0,9	9,1	13,7
Café en grano	2.516	1.749	43,9	34,3	9,0	-1,0	-22,6	-30,1	-4,4	-15,1	59,7	-12,7	-11,2	108,4	9,7
Carne de vacuno	2.419	1.963	23,2	70,0	48,8	5,1	46,9	13,3	61,7	41,3	-2,1	7,8	-32,5	-1,3	-7,4
SEMIMANUFACTURADOS	15.961	13.431	18,8	22,7	22,1	8,7	-3,0	6,5	-1,7	-4,3	-1,6	-8,7	32,7	26,6	5,6
Azúcar en bruto	2.382	1.510	57,7	11,9	21,5	-20,7	90,1	-34,5	6,0	4,8	-12,3	-10,4	69,7	77,2	114,6
Semimanufacturados de hierro/acero	2.277	2.115	7,7	30,6	14,8	30,5	-20,6	24,1	-12,7	-10,4	5,0	-5,4	27,6	-4,5	21,8
Pasta química de madera	2.033	1.721	18,1	-1,3	50,2	-6,9	-22,1	28,9	18,5	2,4	0,4	-34,0	72,3	18,1	-3,3
Cueros	1.394	1.290	8,1	21,9	10,2	9,6	15,9	27,3	-9,6	-10,0	10,1	17,8	23,3	15,8	3,4
Oleo de soya en bruto	1.022	1.155	-11,5	10,8	54,4	62,7	38,8	-49,0	-22,1	35,3	-22,3	-33,6	24,5	170,3	15,7
Aluminio en bruto	1.019	952	7,0	5,4	11,1	20,3	-28,5	9,5	-0,9	-20,0	2,0	-12,1	26,3	7,0	-7,2
MANUFACTURADOS	65.144	52.948	23,0	33,5	20,2	0,3	1,1	19,0	-7,0	0,6	19,6	3,2	2,4	6,4	10,4
Vehículos autom3viles de pasajeros	4.395	3.351	31,2	26,2	32,5	2,8	10,4	55,3	-29,6	10,7	136,3	41,3	-16,6	-11,7	-21,7
Aviones	3.168	3.268	-3,1	68,6	26,2	4,7	-10,9	2,5	1,6	2,4	2,7	4,1	-3,7	10,7	12,6
Aparatos transmisores y receptores	2.731	1.374	98,8	-18,0	-5,9	1,2	7,8	115,1	24,8	5,0	24,6	7,2	-2,4	2,7	4,5
Partes y piezas para veh3culos y tractores	2.462	1.960	25,6	31,6	28,4	-1,1	-2,7	-2,0	-14,0	2,1	7,2	8,0	11,2	13,1	22,5
Laminados planos	2.383	2.006	18,8	42,3	73,4	35,0	-29,9	7,8	-20,3	-2,1	-28,3	-1,4	-5,1	-4,9	-9,2
Motores de pist3n	2.313	1.971	17,4	17,7	24,8	20,6	4,5	2,1	-6,9	0,4	10,6	11,3	8,1	7,5	4,8
Calzados	1.979	1.898	4,3	17,0	7,0	-10,0	4,1	20,5	-3,2	-13,0	-3,4	10,1	-8,9	-15,9	32,0
Veh3culos de carga	1.681	1.123	49,7	67,5	24,8	-12,6	-30,5	11,4	-38,5	13,7	60,4	7,9	-12,3	24,0	-17,7
Máquinas para terraplenaje	1.234	905	36,4	98,5	27,3	4,4	14,3	-5,6	-22,4	-10,9	39,6	0,6	-19,0	72,3	0,7
Bombas, compresores y partes	1.211	1.026	18,0	29,4	14,1	7,0	-10,6	6,8	-6,7	-0,3	3,5	-5,2	22,3	16,7	23,7*

Fuente: SISCOMEX/MICT.

Cuadro 13

BRASIL: Principales Mercados de destino de las Exportaciones
(US\$ FOB millones)

	2005		2004		2003		2002	
	Enero-Diciembre	%	Año	%	Año	%	Año	%
TOTAL GENERAL	118308	100,00	96475	100,00	73084	100,00	60362	100,00
Estados Unidos	22472	18,99	20038	20,77	16692	22,84	15354	25,44
Argentina	9915	8,38	7373	7,64	4561	6,24	2342	3,88
China	6834	5,78	5440	5,64	4533	6,20	2520	4,17
Países Bajos (Holanda)	5283	4,47	5917	6,13	4246	5,81	3182	5,27
Alemania	5023	4,25	4036	4,18	3136	4,29	2537	4,20
México	4063	3,43	3948	4,09	2741	3,75	2342	3,88
Chile	3612	3,05	2546	2,64	1880	2,57	1461	2,42
Japón	3476	2,94	2768	2,87	2311	3,16	2098	3,48
Italia	3224	2,73	2904	3,01	2208	3,02	1817	3,01
Rússia	2917	2,47	1658	1,72	1500	2,05	1252	2,07
Reino Unido	2591	2,19	2117	2,19	1899	2,60	1769	2,93
Francia	2502	2,11	2190	2,27	1715	2,35	1525	2,53
Venezuela	2216	1,87	1465	1,52	606	0,83	797	1,32
Bélgica-Luxemburgo	2196	1,86	1931	2,00	1795	2,46	1892	3,13
España	2173	1,84	1984	2,06	1552	2,12	1120	1,86
Canadá	1944	1,64	1199	1,24	978	1,34	781	1,29
Corea del Sur	1896	1,60	1429	1,48	1223	1,67	852	1,41
Bahamas	1488	1,26	487	0,50	391	0,54	102	0,17
Colombia	1405	1,19	1038	1,08	749	1,02	637	1,06
África del Sur	1369	1,16	1036	1,07	733	1,00	478	0,79
Arabia Saudita	1203	1,02	826	0,86	673	0,92	558	0,92
India	1137	0,96	651	0,67	553	0,76	654	1,08
Portugal	1014	0,86	962	1,00	628	0,86	582	0,96
Irán	968	0,82	1133	1,17	869	1,19	492	0,82
Paraguay	961	0,81	872	0,90	707	0,97	558	0,92
Nigeria	953	0,81	505	0,52	470	0,64	508	0,84
Peru	933	0,79	631	0,65	488	0,67	436	0,72
Hong Kong	888	0,75	768	0,80	694	0,95	527	0,87
Tailandia	887	0,75	648	0,67	416	0,57	350	0,58
Egipto	868	0,73	623	0,65	462	0,63	386	0,64
Demás países	21897	18,51	17352	17,37	11675	15,97	10453	17,32

Fuente: SISCOMEX/MICT.

Cuadro 14
BRASIL: EXPORTACIONES
(US\$ Millones)

	BASICOS	SEMIMANUFACTURADOS	MANUFACTURADOS	OPERACIONES ESPECIALES	TOTAL
1989	9.549	5.807	18.634	393	34.383
1990	8.746	5.108	17.011	549	31.414
1991	8.737	4.691	17.757	435	31.620
1992	8.830	5.750	20.754	459	35.793
1993	9.366	5.445	23.437	307	38.555
1994	11.058	6.893	24.959	635	43.545
1995	10.969	9.146	25.565	826	46.506
1996	11.900	8.613	26.413	821	47.747
1997	14.474	8.478	29.190	844	52.986
1998	12.972	8.113	29.384	657	51.126
1999	11.828	7.982	27.329	872	48.011
2000	12.561	8.499	32.531	1.495	55.086
2001					
Enero	1.006	852	2.439	241	4.538
Febrero	845	600	2.455	183	4.083
Marzo	1.106	723	3.129	209	5.167
Abril	1.288	560	2.756	126	4.730
Mayo	1.600	635	3.027	105	5.367
Junio	1.583	562	2.796	101	5.042
Julio	1.490	665	2.736	74	4.965
Agosto	1.593	841	2.980	313	5.727
Septiembre	1.383	647	2.576	149	4.755
Octubre	1.361	783	2.776	83	5.003
Noviembre	1.061	698	2.649	92	4.500
Diciembre	1.027	678	2.581	60	4.346
Ene/Diciembre	15.343	8.244	32.900	1.736	58.223
2002					
Enero	863	652	2.061	396	3.972
Febrero	822	558	2.199	79	3.658
Marzo	1.058	572	2.527	104	4.261
Abril	1.305	588	2.656	92	4.641
Mayo	1.226	544	2.580	91	4.441
Junio	977	512	2.491	99	4.079
Julio	2.068	944	3.107	104	6.223
Agosto	1.721	878	3.064	88	5.751
Septiembre	2.371	998	3.012	111	6.492
Octubre	1.913	1.077	3.373	111	6.474
Noviembre	1.356	855	2.629	87	5.127
Diciembre	1.271	786	3.102	84	5.243
Ene/Diciembre	16.951	8.964	33.001	1.446	60.362
2003					
Enero	1.211	948	2.549	97	4.805
Febrero	1.270	804	2.827	100	5.001
Marzo	1.496	723	2.883	137	5.239
Abril	1.785	698	3.088	140	5.711
Mayo	2.025	914	3.332	101	6.372
Junio	1.833	879	3.040	122	5.874
Julio	1.693	981	3.371	59	6.104
Agosto	1.929	1.014	3.351	109	6.403
Septiembre	2.281	1.034	3.837	128	7.280
Octubre	2.387	1.058	4.014	107	7.566
Noviembre	1.616	816	3.456	92	5.980
Diciembre	1.652	1.074	3.905	117	6.748
Ene/Diciembre	21.178	10.943	39.653	1.309	73.083
2004 a/					
Enero	1.740	985	2.970	105	5.800
Febrero	1.617	881	3.132	92	5.722
Marzo	2.452	1.070	4.269	136	7.927
Abril	1.898	791	3.808	93	6.590
Mayo	2.576	1.009	4.244	112	7.941
Junio	3.380	1.213	4.595	140	9.328
Julio	2.777	1.348	4.748	119	8.992
Agosto	2.966	1.215	4.695	180	9.056
Septiembre	2.654	1.285	4.824	160	8.923
Octubre	2.303	1.121	5.284	135	8.843
Noviembre	2.101	1.267	4.667	124	8.159
Diciembre	2.054	1.245	5.706	189	9.194
Ene/Diciembre	28.518	13.430	52.942	1.585	96.475
2005 a/					
Enero	1.770	1.166	4.341	167	7.444
Febrero	1.859	1.225	4.536	136	7.756
Marzo	2.279	1.411	5.387	174	9.251
Abril	2.833	1.239	4.962	168	9.202
Mayo	3.006	1.323	5.302	188	9.819
Junio	3.069	1.451	5.494	188	10.202
Julio	3.846	1.412	5.600	203	11.061
Agosto	3.839	1.235	5.963	311	11.348
Septiembre	3.258	1.246	5.881	250	10.635
Octubre	2.857	1.272	5.545	229	9.903
Noviembre	3.162	1.478	5.899	251	10.790
Diciembre	2.944	1.503	6.237	212	10.896

Fuente: SISCOMEX

a/ Provisório, sujeto a revisão.

Cuadro 15

BRASIL: IMPORTACIONES POR CATEGORIAS DE USO (FOB)

(US\$ Millones)

	Materias-primas y productos intermedios	Combustibles y Lubricantes	Bienes de Capital	Bienes de Consumo					TOTAL
				Total	No-durables	Durables			
						Total	Automoviles	Otros	
1989	6.695	4.429	4.577	2.562	358	...	18.263
1990	6.883	5.569	5.550	2.665	422	...	20.667
1991	7.774	5.074	5.562	2.632	534	...	21.042
1992	7.299	4.970	5.991	2.183	876	...	20.443
1993	12.863	4.094	5.262	3.036	1.449	1.587	676	914	25.256
1994	15.342	4.352	7.576	5.869	2.388	3.095	1.435	1.660	33.138
1995	22.394	5.218	11.329	10.918	4.828	6.088	3.039	3.049	49.859
1996	24.636	6.227	12.704	9.719	5.150	4.569	1.562	3.007	53.286
1997	27.704	5.825	16.676	11.233	5.540	5.693	2.465	3.256	61.438
1998	26.817	4.107	16.084	10.711	5.470	5.241	2.677	2.564	57.719
1999	24.079	4.257	13.558	7.356	4.174	3.182	1.214	1.966	49.251
2000	28.509	6.359	13.600	7.356	3.934	3.423	1.211	2.212	55.825
2001									
Enero	2.446	609	1.352	607	294	313	126	187	5.016
Febrero	2.070	356	1.079	501	252	249	97	152	4.006
Marzo	2.764	523	1.437	723	389	334	134	200	5.448
Abril	2.327	335	1.295	653	297	355	178	177	4.610
Mayo	2.587	531	1.389	648	305	343	136	207	5.156
Junio	2.358	664	1.161	580	257	323	158	165	4.763
Julio	2.485	551	1.181	641	309	332	148	184	4.858
Agosto	2.567	596	1.314	622	309	313	132	181	5.099
Septiembre	2.025	523	1.087	525	279	279	110	169	4.159
Octubre	2.233	651	1.272	601	330	271	104	167	4.757
Noviembre	1.954	541	1.155	562	316	246	68	178	4.212
Diciembre	1.553	397	1.083	457	269	188	69	119	3.489
Ene/Diciembre	27.371	6.276	14.803	7.121	3.607	3.548	1.460	2.088	55.571
2002									
Enero	1.908	374	1.049	466	271	195	59	136	3.797
Febrero	1.762	359	867	410	251	159	46	113	3.399
Marzo	1.780	412	949	526	319	207	72	135	3.666
Abril	1.987	599	1.043	517	296	221	65	156	4.146
Mayo	1.949	613	1.007	494	271	223	80	143	4.063
Junio	1.809	360	796	438	254	184	69	115	3.404
Julio	2.411	594	1.443	573	319	254	76	179	5.021
Agosto	2.066	491	1.094	525	297	228	78	151	4.176
Septiembre	1.987	681	880	453	256	197	44	153	4.002
Octubre	2.144	705	873	548	307	240	76	165	4.270
Noviembre	1.945	548	847	523	301	222	66	156	3.863
Diciembre	1.700	565	745	433	257	176	47	129	3.443
Ene/Diciembre	23.448	6.301	11.593	5.906	3.400	2.507	777	1.730	47.248
2003									
Enero	1.947	474	783	441	220	221	79	142	3.645
Febrero	1.934	579	949	416	226	190	58	132	3.878
Marzo	1.966	539	744	453	280	174	46	128	3.702
Abril	2.017	696	840	437	241	196	55	141	3.990
Mayo	2.148	442	814	450	247	203	44	159	3.854
Junio	1.920	464	721	416	249	167	34	133	3.521
Julio	2.259	448	873	469	273	196	50	146	4.049
Agosto	2.048	535	715	431	249	182	40	142	3.729
Septiembre	2.436	714	924	542	295	247	63	184	4.616
Octubre	2.556	787	1.143	544	294	250	56	194	5.030
Noviembre	2.314	537	939	473	272	201	38	163	4.263
Diciembre	2.265	369	900	463	277	186	34	152	3.997
Ene/Diciembre	25.810	6.584	10.345	5.535	3.123	2.413	597	1.816	48.274
2004 a/									
Enero	2.317	674	792	431	219	212	40	172	4.214
Febrero	2.041	458	792	461	231	230	55	175	3.752
Marzo	3.026	679	1.010	629	363	266	42	224	5.344
Abril	2.413	761	951	507	263	244	37	207	4.632
Mayo	2.414	873	977	559	299	260	56	204	4.823
Junio	2.970	966	1.013	580	296	284	59	225	5.529
Julio	2.924	950	1.033	619	330	289	56	233	5.526
Agosto	3.044	935	1.062	581	310	271	35	236	5.622
Septiembre	3.190	880	1.063	618	333	285	54	231	5.751
Octubre	3.045	1.196	1.029	566	305	261	37	224	5.836
Noviembre	3.216	986	1.202	678	366	312	60	252	6.082
Diciembre	2.931	925	1.199	631	356	275	53	222	5.686
Ene/Diciembre	33.531	10.283	12.123	6.860	3.671	3.189	584	2.605	62.797
2005 a/									
Enero	2.882	756	1.065	557	307	250	44	206	5.260
Febrero	2.555	890	970	555	313	242	49	193	4.970
Marzo	3.104	877	1.216	705	393	312	81	231	5.902
Abril	2.875	685	1.155	611	330	281	55	226	5.326
Mayo	3.147	1.269	1.300	651	351	300	50	250	6.367
Junio	3.410	692	1.336	738	418	320	62	258	6.176
Julio	3.229	880	1.282	659	342	317	51	266	6.050
Agosto	3.785	1.613	1.501	777	410	367	63	304	7.676
Septiembre	3.162	992	1.402	750	382	368	77	291	6.306
Octubre	3.079	1.055	1.302	782	409	373	60	293	6.218
Noviembre	3.342	1.073	1.410	875	439	436	120	316	6.700
Diciembre	3.180	1.116	1.439	816	455	361	88	273	6.551
Ene/Diciembre	37.750	11.898	15.378	8.476	4.549	3.927	820	3.107	73.502

Fuente: SISCOMEX.

a/ Provisório, sujeto a revisión.

Índice de Precios y Quantum de Exportaciones (Total y Factor Agregado)

(base: média 1996 = 100)

Periodo	Total		Básicos		Semi-manufacturados		Manufacturados	
	precios	quantum	precios	quantum	precios	quantum	precios	quantum
1999	81,9	122,8	76,1	130,7	76,6	121,0	86,2	120,1
2000	84,6	136,4	74,5	141,6	87,7	112,6	87,0	141,5
2001	81,6	149,4	68,3	188,9	78,5	122,0	86,9	143,4
2002	77,9	162,3	65,5	217,6	74,9	139,0	82,9	150,8
2003	81,5	187,8	72,3	246,2	83,4	152,5	82,4	182,3
2004	90,3	223,8	85,6	282,5	95,8	164,7	87,5	230,6
2002								
Enero	76,8	130,0	64,7	134,5	73,3	124,4	82,2	113,9
Febrero	77,1	119,4	63,9	129,7	73,6	106,1	83,0	120,3
Marzo	76,1	140,7	63,5	168,0	73,1	109,5	81,9	140,1
Abril	77,5	150,6	64,4	204,3	73,1	112,5	83,4	144,6
Mayo	77,9	143,4	65,6	188,3	73,4	103,6	83,3	140,7
Junio	80,3	127,8	69,6	141,5	74,2	96,4	85,0	133,2
Julio	78,8	198,6	65,1	320,7	74,4	177,4	84,9	166,1
Agosto	77,8	185,9	64,5	268,9	73,6	167,5	83,5	166,5
Septiembre	78,6	207,8	65,5	365,2	77,6	179,8	82,9	165,1
Octubre	78,6	207,1	66,9	288,3	77,1	195,4	82,2	186,4
Noviembre	78,2	164,9	66,1	206,9	77,5	154,3	82,1	156,6
Diciembre	76,8	171,7	65,6	195,2	78,0	141,0	79,9	176,3
2003								
Enero	79,2	152,6	67,0	182,4	80,8	163,7	82,0	141,2
Febrero	80,4	156,4	69,1	185,5	81,4	137,7	82,7	155,3
Marzo	81,9	160,9	70,5	214,3	83,7	120,5	83,7	156,4
Abril	80,5	178,4	68,2	264,4	82,5	117,9	82,8	169,4
Mayo	80,7	198,6	68,5	298,7	83,9	151,8	83,0	182,4
Junio	81,1	182,2	69,1	267,7	83,7	146,5	83,3	165,7
Julio	81,9	187,6	71,9	237,9	86,1	158,8	82,6	185,3
Agosto	81,3	198,2	72,9	267,1	83,3	169,6	81,4	186,9
Septiembre	81,8	224,0	74,8	308,0	83,1	173,6	81,3	214,2
Octubre	82,6	230,6	77,7	310,2	83,0	177,8	81,1	224,8
Noviembre	82,7	181,9	78,7	207,3	82,9	137,2	81,4	192,9
Diciembre	84,2	201,6	79,2	210,7	85,8	174,5	83,3	212,9
2004								
Enero	85,1	171,8	80,7	218,2	87,7	157,0	82,9	163,3
Febrero	85,7	168,4	81,8	200,3	86,7	142,0	83,5	171,5
Marzo	86,9	230,1	84,0	295,5	87,4	171,1	84,1	231,5
Abril	88,8	187,2	87,9	218,5	92,0	120,3	84,6	205,2
Mayo	91,2	219,7	88,5	294,9	94,7	148,9	87,5	221,3
Junio	91,9	255,9	89,6	382,1	94,8	178,9	87,6	239,2
Julio	92,0	246,5	88,1	319,2	99,2	190,0	87,8	246,7
Agosto	92,3	247,4	86,3	347,9	97,7	173,9	89,4	239,4
Septiembre	92,5	243,2	86,6	310,4	100,0	179,6	89,4	246,0
Octubre	92,3	241,7	86,0	271,2	99,4	157,5	89,6	268,9
Noviembre	92,8	221,7	85,6	248,4	103,0	172,0	89,9	236,9
Diciembre	91,9	252,4	81,7	254,6	102,8	169,4	90,3	288,2
2005								
Enero	94,6	108,3	84,3	213,4	104,2	105,9	93,1	212,2
Febrero	94,9	205,9	86,7	218,1	103,9	164,3	92,5	223,3
Marzo	96,4	241,9	86,4	268,1	107,8	182,5	94,2	260,3
Abril	99,3	233,6	93,0	309,5	111,6	154,7	94,9	238,1
Mayo	101,7	243,3	98,7	309,5	111,0	166,1	95,9	251,5
Junio	101,3	253,9	99,1	314,7	108,0	187,0	96,3	259,8
Julho	102,7	271,6	99,7	392,2	107,7	182,7	98,1	259,9
Agosto	103,5	276,3	103,2	378,3	105,2	163,6	97,7	277,6
Septiembre	104,1	257,5	104,1	318,1	103,5	167,8	98,8	270,8
Octubre	104,4	239,0	103,5	280,6	104,1	170,3	99,1	254,7
Noviembre	105,7	257,3	107,3	299,7	104,0	198,0	99,4	270,1
Diciembre	106,8	257,2	107,0	279,7	110,0	190,3	100,3	283,0

Cuadro 17

Índice de Precios y Quantum de Importaciones (Total y Categoría de Uso)

(base: media 1996 = 100)

Periodo	Total		Bienes de Capital		Intermedios		Bienes de Consumo Durables		Bienes de Consumo No-Durables		Combustibles	
	precios	quantum	precios	quantum	precios	quantum	precios	quantum	precios	quantum	precios	quantum
1999	90,4	102,1	92,9	104,5	87,9	112,9	97,5	70,7	96,2	83,8	85,2	87,5
2000	90,6	115,4	86,3	107,8	82,3	140,5	92,4	74,6	86,1	84,6	147,8	80,1
2001	87,7	118,9	83,6	125,1	81,1	140,1	96,1	76,0	80,2	83,0	131,6	82,7
2002	84,8	104,4	81,3	102,4	79,5	124,1	88,6	51,3	74,4	81,6	123,4	77,7
2003	90,0	100,5	81,3	84,5	83,6	128,7	91,8	42,2	76,7	78,8	149,9	66,6
2004	99,1	118,7	79,1	93,8	91,4	157,0	88,3	54,3	81,8	85,6	197,0	78,5
2002												
Enero	83,5	102,4	80,4	118,9	80,3	120,2	89,2	45,5	76,5	78,0	100,4	62,9
Febrero	81,9	93,3	81,9	91,5	78,6	111,0	91,6	38,2	76,9	74,1	94,3	70,7
Marzo	80,7	102,1	81,3	98,9	76,5	118,5	90,7	54,3	72,5	93,9	99,8	77,2
Abril	82,3	113,8	76,6	116,8	77,9	128,9	85,8	55,3	72,8	89,6	119,0	96,9
Mayo	83,1	108,9	80,2	110,5	76,5	125,3	91,7	61,8	72,4	77,0	128,3	90,4
Junio	83,8	91,2	77,4	85,8	78,8	112,5	87,6	47,7	76,4	71,9	125,1	59,0
Julio	85,1	133,0	85,0	162,7	78,4	156,4	89,1	56,9	71,5	94,7	126,4	77,5
Agosto	86,6	108,5	84,0	110,3	79,3	137,3	88,6	54,4	79,4	80,5	135,9	56,7
Septiembre	87,4	103,0	80,0	89,6	82,2	125,2	89,0	43,6	76,2	72,8	134,1	86,4
Octubre	88,0	109,2	84,1	83,4	81,6	134,4	85,5	59,6	72,9	85,2	141,1	90,6
Noviembre	86,8	100,1	81,1	88,1	80,2	118,3	86,5	56,4	73,0	83,8	143,9	80,9
Diciembre	88,5	87,5	84,0	72,6	83,7	100,6	88,2	41,6	72,8	77,3	132,7	83,5
2003												
Enero	89,4	91,8	79,3	73,5	83,6	117,4	92,5	56,2	72,6	68,0	150,9	61,0
Febrero	91,8	95,2	94,4	86,5	81,6	117,2	91,9	44,9	72,5	69,4	159,1	70,5
Marzo	91,4	91,1	78,3	68,5	84,2	119,3	92,1	35,9	76,7	79,9	169,2	57,5
Abril	90,1	99,6	82,5	75,7	82,9	127,3	87,2	45,6	72,2	72,3	156,9	75,6
Mayo	89,0	97,4	82,7	74,8	83,6	130,2	96,8	40,0	69,2	82,1	142,7	54,0
Junio	88,7	89,3	82,3	67,1	83,3	116,9	88,9	33,1	79,9	71,0	132,3	60,0
Julio	89,1	102,2	83,4	88,9	82,5	133,8	93,8	37,2	76,9	81,9	143,1	57,9
Agosto	89,7	93,6	78,1	66,3	83,7	123,9	89,4	36,4	80,3	71,8	147,8	63,9
Septiembre	89,9	115,4	82,7	90,1	82,6	146,7	95,2	49,0	78,7	89,1	147,3	87,1
Octubre	88,8	127,2	74,5	139,0	84,1	149,1	92,1	49,9	77,3	92,4	145,5	95,6
Noviembre	90,6	105,4	74,3	98,2	85,8	131,3	93,4	38,9	82,6	81,8	149,1	71,9
Diciembre	91,5	98,0	83,5	85,5	84,8	130,8	88,2	39,2	81,1	85,3	154,7	44,4
2004												
Enero	91,8	103,6	76,8	72,0	85,9	137,3	90,2	42,3	74,9	69,9	161,7	74,8
Febrero	94,9	89,2	81,9	75,7	88,0	117,5	78,6	53,3	86,0	61,4	166,8	51,2
Marzo	94,9	127,1	84,6	87,3	86,9	174,7	90,2	46,4	79,6	96,1	173,3	76,0
Abril	96,0	108,8	76,8	89,8	89,7	137,0	87,0	48,1	78,9	73,9	177,6	83,2
Mayo	96,4	112,8	78,6	87,9	89,9	139,8	87,8	55,6	78,1	86,1	178,7	90,2
Junio	101,3	123,1	84,0	86,7	93,5	165,5	87,6	57,5	80,6	84,4	195,5	81,1
Julio	99,2	125,4	76,6	95,0	92,3	166,1	90,3	58,5	83,6	88,1	190,9	81,4
Agosto	101,0	125,6	78,9	96,9	93,2	170,5	89,9	46,4	82,3	87,2	205,4	74,7
Septiembre	100,7	128,9	73,9	105,7	93,5	171,2	89,4	57,8	82,9	92,0	208,7	77,2
Octubre	105,8	124,5	82,0	91,9	95,6	160,0	88,0	52,4	84,9	85,6	229,8	94,8
Noviembre	104,1	131,8	79,1	110,0	94,3	173,4	90,4	68,7	84,3	100,4	234,4	77,3
Diciembre	103,4	124,0	78,8	118,8	93,1	155,1	89,3	60,7	86,7	92,9	231,8	80,3
2005												
Enero	103,8	114,1	82,7	93,5	95,8	152,9	91,9	50,0	80,9	83,9	209,1	65,7
Febrero	104,7	107,2	83,0	85,2	96,5	136,0	86,0	53,5	81,7	84,9	214,1	75,0
Marzo	106,1	125,5	84,4	109,8	96,1	165,0	90,8	71,9	85,2	103,0	230,1	67,5
Abril	109,6	109,6	84,3	97,2	99,5	151,2	95,2	57,8	89,3	78,6	242,4	49,6
Mayo	109,7	130,9	86,4	115,6	96,4	166,9	89,8	63,5	89,2	87,3	261,6	88,3
Junio	110,6	126,0	86,5	115,6	98,9	166,5	89,9	70,4	95,1	95,5	250,4	66,3
Julio	109,6	124,5	82,5	112,3	98,6	170,3	84,5	69,1	86,9	86,2	261,4	59,7
Agosto	112,8	153,5	84,4	131,2	98,1	197,9	89,8	78,3	93,3	97,4	287,2	103,3
Septiembre	113,0	125,8	85,9	126,8	98,1	168,6	88,0	85,0	88,1	94,1	308,4	56,3
Octubre	115,2	121,7	82,4	116,6	100,3	162,5	91,6	80,9	96,6	93,6	314,2	58,1
Noviembre	114,0	132,5	86,7	116,7	98,8	177,1	89,6	113,0	95,5	101,6	302,7	64,0
Diciembre	113,0	130,6	81,7	136,5	98,4	164,8	92,7	85,3	91,7	108,9	303,4	69,9

Fuentes: Funcex y IPEA.

Cuadro 18

BRASIL: BALANCE DE PAGOS
(Millones de dólares)

	2005		2004	
	Diciembre	Ene-Diciembre	Diciembre	Año
Balance comercial	4345	44757	3508	33640
Exportaciones	10896	118308	9194	96475
Importaciones	6551	73551	5686	62835
Servicios y Rentas (neto)	-4111	-34115	-2620	-25198
Servicios (neto)	-878	-8148	-641	-4678
Rentas (neto)	-3233	-25967	-1979	-20520
Intereses	-1010	-13496	-1087	-13364
Transferencias unilaterales (netas)	335	3558	318	3268
Cuenta Capital y Financiera	-10792	-8808	1438	-7331
Capital	-29	663	57	339
Financiera	-10763	-9470	1381	-7670
Inversiones Directa */	1550	12676	2774	8695
Inversion en cartera y Derivativos	1330	4845	95	-5427
Otras Inversiones de Largo Plazo	-14689	-28934	-1410	-12142
Créditos Comerciales (netos)	1598	3447	-204	1181
Préstamos netos	-14490	-27692	-1143	-10585
Otras Inversiones de Corto Plazo	1454	2557	605	1222
Errores y Omisiones	-452	-1072	-292	-2137
Resultado del Balance de Pagos	-10675	4319	2352	2244

Fuente: Banco Central de Brasil. Nueva metodología a partir de Enero 2001.

*/ Incluye préstamos intercompañías.

Cuadro 19

BRASIL: RESERVAS INTERNACIONALES EN EL BANCO CENTRAL
(Balance en millones de dólares)

Período	Caja	Meses import. bienes	Liquidez
1985	7.690		10.482
1986	4.585		6.760
1987	4.433	4	7.458
1988	5.359	4	9.536
1989	7.268	5	9.679
1990	8.751	5	9.973
1991	8.522	5	9.406
1992	19.008	11	23.754
1993	25.878	12	32.211
1994	36.471	13	38.806
1995	50.449	12	51.840
1996	59.039	13	60.110
1997	51.359	10	52.173
1998	43.617	9	44.556
1999	35.554	9	36.342
2000	32.949	7	33.011
2001	35.844	8	35.866
2002	16.339	10	37.823
2003	20.525	12	49.296
2003			
Enero	17.743	10	38.772
Febrero	17.291	10	38.530
Marzo	17.071	11	42.335
Abril	15.914	10	41.500
Mayc	17.076	11	43.373
Junio	17.694	12	47.956
Julio	17.806	12	47.645
Agosto	18.238	12	47.793
Septiembre	18.978	14	52.675
Octubre	20.651	14	54.093
Noviembre	20.437	14	54.427
Diciembre	20.525	12	49.296
2004 a/			
Enero	25.124	13	53.261
Febrero	24.818	13	52.960
Marzo	24.909	12	51.612
Abril	24.742	12	50.498
Mayc	24.466	12	50.540
Junio	24.979	11	49.805
Julio	25.141	11	49.666
Agosto	24.623	10	49.594
Septiembre	24.927	10	49.496
Octubre	24.170	10	49.416
Noviembre	24.229	10	50.133
Diciembre	27.541	10	52.935
2005 a/			
Enero	30.014	10	54.022
Febrero	34.806	11	59.017
Marzo	39.544	11	61.960
Abril	39.036	11	61.591
Mayc	39.213	11	60.709
Junio	40.471	10	59.885
Julio	40.450	10	54.688
Agosto	40.402	9	56.076
Septiembre	42.950	10	57.008
Octubre	46.464	10	60.245
Noviembre	50.823	11	64.277
Diciembre */		9	53.799

Nota: Las Reservas Internacionales se refieren a los activos del Banco Central.

La columna Caja señala los activos disponibles. La columna Liquidez se refiere a concepto de liquidez internacional considerado por el FMI.

a/ A partir de 2002, la columna Caja se refiere a Reservas Netas Ajustadas

*/ No hay valor para Caja/Reservas Netas Ajustadas debido al pago total de la deuda junto al FMI.

Cuadro 20

BRASIL: TASA DE CAMBIO NOMINAL

Periodo	Moneda Nacional	Variación Porcentual	
		Mensual	12 meses
REAL POR DOLAR			
Diciembre			
1995	0,97	0,62	15,01
1996	1,04	0,60	6,82
1997	1,12	0,92	7,75
1998	1,21	0,62	7,92
1999	1,79	-6,95	48,01
2000			
Enero	1,80	0,75	-9,12
Febrero	1,77	-1,88	-14,35
Marzo	1,75	-1,20	1,47
Abril	1,81	3,40	8,79
Mayo	1,83	1,10	5,95
Junio	1,80	-1,46	1,72
Julio	1,77	-1,40	-0,80
Agosto	1,82	2,74	-4,83
Septiembre	1,84	1,11	-3,97
Octubre	1,91	3,54	-2,25
Noviembre	1,96	2,65	1,92
Diciembre	1,96	-0,21	9,30
2001			
Enero	1,97	0,80	9,36
Febrero	2,05	3,76	15,65
Marzo	2,16	5,69	23,71
Abril	2,18	1,07	20,92
Mayo	2,36	8,02	29,20
Junio	2,30	-2,33	28,05
Julio	2,43	5,48	36,99
Agosto	2,55	4,95	39,94
Septiembre	2,67	4,69	44,89
Octubre	2,71	1,34	41,81
Noviembre	2,53	-6,59	29,04
Diciembre	2,32	-8,24	18,67
2002			
Enero	2,42	4,22	22,69
Febrero	2,35	-2,90	14,82
Marzo	2,32	-1,05	7,49
Abril	2,36	1,67	8,14
Mayo	2,52	6,75	6,86
Junio	2,84	12,78	23,41
Julio	3,43	20,54	41,02
Agosto	3,02	-11,85	18,44
Septiembre	3,89	28,87	45,81
Octubre	3,65	-6,42	34,65
Noviembre	3,64	-0,23	43,81
Diciembre	3,53	-2,84	52,27
2003			
Enero	3,53	-0,21	45,80
Febrero	3,56	1,04	51,71
Marzo	3,35	-5,88	44,31
Abril	2,89	-13,82	22,32
Mayo	2,97	2,62	17,59
Junio	2,87	-3,16	0,97
Julio	2,97	3,26	-13,50
Agosto	2,97	0,03	-1,85
Septiembre	2,92	-1,45	-24,94
Octubre	2,86	-2,30	-21,64
Noviembre	2,95	3,26	-18,89
Diciembre	2,89	-2,04	-18,23
2004			
Enero	2,94	1,79	-16,59
Febrero	2,91	-0,92	-18,21
Marzo	2,91	-0,18	-13,26
Abril	2,94	1,24	1,90
Mayo	3,13	6,26	5,51
Junio	3,11	-0,69	8,20
Julio	3,03	-2,60	2,07
Agosto	2,93	-3,07	-1,10
Septiembre	2,86	-2,56	-2,22
Octubre	2,86	-0,07	0,01
Noviembre	2,73	-4,40	-7,42
Diciembre	2,65	-2,79	-8,13
2005			
Enero	2,62	-1,12	-10,75
Febrero	2,60	-1,14	-10,94
Marzo	2,66	2,31	-8,72
Abril	2,53	-4,66	-14,04
Mayo	2,41	-4,83	-23,01
Junio	2,33	-3,11	-24,89
Julio	2,38	2,01	-21,34
Agosto	2,36	-0,97	-19,63
Septiembre	2,22	-5,73	-22,23
Octubre	2,25	1,41	-21,08
Noviembre	2,21	-2,10	-19,18
Diciembre	2,34	6,03	-11,84

FUENTE: Banco Central do Brasil.

Cuadro 21
BRASIL: TASAS DE VARIACION DE LOS PRECIOS
(porcentajes)

INDICE	2003				2004												2005												
	SEP.	OCT.	NOV.	DIC.	ENE.	FEB.	MAR.	ABR.	MAY.	JUN.	JUL.	AGO.	SEP.	OCT.	NOV.	DIC.	ENE.	FEB.	MAR.	ABR.	MAY.	JUN.	JUL.	AGO.	SEP.	OCT.	NOV.	DIC.	
<i>Precios al Consumidor - (IPCA)</i>																													
mensual	0,78	0,29	0,34	0,52	0,76	0,61	0,47	0,37	0,51	0,71	0,91	0,69	0,33	0,44	0,69	0,86	0,58	0,59	0,61	0,87	0,49	-0,02	0,25	0,17	0,35	0,75	0,55	0,36	
12 meses	15,14	13,98	11,02	9,30	7,71	6,69	5,89	5,26	5,15	6,06	6,81	7,18	6,71	6,87	7,24	7,60	7,41	7,39	7,54	8,07	8,05	7,27	6,57	6,02	6,04	6,36	6,22	5,69	
<i>Precios al Consumidor - (INPC)</i>																													
mensual	0,82	0,39	0,37	0,54	0,83	0,39	0,57	0,41	0,40	0,50	0,73	0,50	0,17	0,17	0,44	0,86	0,57	0,44	0,73	0,91	0,70	-0,11	0,03	0,00	0,15	0,58	0,54	0,40	
12 meses	17,51	16,15	12,76	10,38	8,62	7,47	6,62	5,60	4,99	5,57	6,30	6,64	5,95	5,72	5,80	6,13	5,86	5,91	6,08	6,61	6,93	6,28	5,54	5,01	4,99	5,42	5,53	5,05	
<i>General de Precios - (IGP-DI)</i>																													
mensual	1,05	0,44	0,48	0,60	0,80	1,08	0,93	1,15	1,46	1,29	1,14	1,31	0,48	0,53	0,82	0,52	0,33	0,40	0,99	0,51	-0,25	-0,45	-0,40	-0,79	-0,19	0,63	0,33	0,07	
12 meses	20,12	15,77	9,91	7,66	6,22	5,69	4,93	5,70	7,97	10,13	11,61	12,37	11,74	11,84	12,22	12,13	11,61	10,86	10,92	10,22	8,36	6,50	4,88	2,71	2,08	2,18	1,69	1,23	
<i>Precios al Mayor - (IPA-DI)</i>																													
mensual	1,29	0,50	0,46	0,74	0,75	1,42	1,09	1,57	1,71	1,57	1,35	1,59	0,65	0,61	1,00	0,48	0,08	0,39	1,14	0,33	-0,98	-0,78	-0,69	-1,04	-0,28	0,79	0,24	-0,14	
12 meses	22,77	16,98	8,81	6,27	4,76	4,46	3,60	5,15	8,77	11,78	13,96	14,97	14,24	14,37	14,98	14,68	13,92	12,76	12,82	11,44	8,50	5,98	3,85	1,16	0,23	0,41	-0,35	-0,96	
<i>Precios al por mayor Industria de Transformación</i>																													
mensual	0,40	0,18	0,54	0,80	1,20	2,29	0,94	1,86	1,32	1,97	1,76	1,98	1,13	1,83	1,30	0,38	0,33	0,08	0,30	1,01	-0,38	-0,71	-0,38	-0,57	0,67	0,78	0,13	-0,37	
12 meses	22,07	16,51	9,42	6,90	5,40	5,79	4,12	5,55	8,19	11,67	14,39	16,32	17,17	19,10	20,00	19,50	18,47	15,91	15,17	14,21	12,30	9,35	7,05	4,37	3,89	2,82	1,64	0,88	
<i>Precios al por mayor Productos Agrícolas</i>																													
mensual	3,55	1,30	0,26	0,58	-0,34	-0,76	1,48	0,80	2,71	0,52	0,26	0,53	-0,64	-2,73	0,14	0,75	-0,63	1,29	3,59	-1,60	-2,76	-0,98	-1,60	-2,47	-3,17	0,80	0,62	0,61	
12 meses	24,21	15,81	7,10	4,55	3,00	1,00	2,17	4,02	10,23	11,97	12,74	11,36	6,86	2,60	2,48	2,66	2,36	4,47	6,64	4,10	-1,44	-2,91	-4,71	-7,56	-9,91	-6,64	-6,19	-6,32	
<i>Costo de Vida- Brasil - (IPC-DI)</i>																													
mensual	0,76	0,21	0,33	0,43	1,08	0,28	0,46	0,31	0,71	0,78	0,59	0,79	0,01	0,10	0,37	0,63	0,85	0,43	0,70	0,88	0,79	-0,05	0,13	-0,44	0,09	0,42	0,57	0,46	
12 meses	14,71	13,65	10,56	8,92	7,60	6,44	5,81	4,96	4,98	5,97	6,24	6,94	6,14	6,02	6,07	6,28	6,04	6,20	6,45	7,05	7,14	6,26	5,77	4,48	4,56	4,90	5,11	4,93	
<i>Nacional de Construcción - (INCC-DI)</i>																													
mensual	0,22	0,65	1,04	0,16	0,33	1,00	1,16	0,59	1,83	0,70	1,12	0,81	0,58	1,19	0,71	0,51	0,75	0,44	0,67	0,72	2,09	0,76	0,11	0,02	0,24	0,19	0,28	0,37	
12 meses	18,36	17,80	16,18	14,42	13,09	12,65	12,41	12,06	10,96	10,58	10,72	10,03	10,43	11,02	10,66	11,04	11,51	10,89	10,35	10,50	10,78	10,84	9,74	8,88	8,51	7,44	6,98	6,83	
<i>Costo de Vida-São Paulo - (IPC-SP)</i>																													
mensual	0,84	0,63	0,27	0,42	0,65	0,19	0,12	0,29	0,57	0,92	0,59	0,99	0,21	0,62	0,56	0,67	0,56	0,36	0,79	0,83	0,35	-0,20	0,30	-0,20	0,44	0,63	0,29	0,29	
12 meses	19,01	12,29	9,69	8,17	6,54	5,05	4,47	4,18	4,45	5,58	6,29	6,67	6,00	5,99	6,30	6,57	6,47	6,65	7,36	7,94	7,71	6,51	6,20	4,95	5,19	5,20	4,92	4,53	
<i>Costo de Vida-Distrito Federal</i>																													
mensual	1,24	0,21	0,67	0,75	0,99	0,84	0,14	0,46	0,40	0,39	0,55	0,95	0,26	0,24	0,95	0,58	0,28	1,54	0,20	0,36	0,73	-0,09	0,39	0,32	0,02	0,91	0,85	0,56	
12 meses	17,59	15,73	12,12	10,20	8,78	7,08	5,69	5,16	5,91	7,08	7,40	7,85	6,81	6,84	7,14	6,96	6,21	6,94	7,01	6,90	7,25	6,74	6,57	5,90	5,65	6,36	6,25	6,23	

Fuente: 1) Fundação Instituto Brasileiro de Geografia e Estatística (IBGE);

Indice Nacional de Precios al Consumidor (INPC); Índice de Costo de Vida do Distrito Federal a partir de 1999 (IPCA-DF)

2) Fundação Getúlio Vargas (FGV);

Indice General de Precios en su concepto de disponibilidad interna (IGP-DI);

Indice de Precios al por mayor en su concepto de disponibilidad interna (IPA-DI);

Costo de Vida - Brasil

Indice Nacional de Construcción (INCC)

3) Fundação de Pesquisas Econômicas da Universidade de São Paulo (FIPE);

Indice de Costo de Vida de São Paulo

Cuadro 22

BRASIL: VARIACION MENSUAL Y TRIMESTRAL ANUALIZADA DE LOS PRINCIPALES INDICES DE PRECIOS

	Indice General de Precios (disponibilidad interna) a/ IGP-DI		Indice de Precios al por Mayor (disponibilidad interna) IPA-DI		Indice Nacional de Precios al consumidor b/ INPC		Indice de Precios al consumidor amplio IPCA	
	Mensual	Trimestral Anualizada c/	Mensual	Trimestral Anualizada c/	Mensual	Trimestral Anualizada c/	Mensual	Trimestral Anualizada c/
2000								
Enero	1.02	20.9	1.02	27.8	0.61	9.5	0.62	9.0
Febrero	0.19	10.2	0.17	11.7	0.05	5.7	0.13	5.5
Marzo	0.18	5.7	-0.05	4.6	0.13	3.2	0.22	3.9
Abril	0.13	2.0	-0.02	0.4	0.09	1.1	0.42	3.1
Mayo	0.67	4.0	0.59	2.5	-0.05	0.7	0.01	2.6
Junio	0.93	7.1	1.45	8.8	0.30	1.4	0.23	2.7
Julio	2.26	16.5	2.79	21.6	1.39	6.7	1.61	7.6
Agosto	1.82	22.0	2.56	30.8	1.21	12.2	1.81	13.3
Septiembre	0.69	20.8	1.09	29.0	0.43	12.3	0.23	13.3
Octubre	0.37	12.1	0.56	18.2	0.16	7.4	0.14	6.9
Noviembre	0.39	6.0	0.38	8.4	0.29	3.5	0.32	2.8
Diciembre	0.76	6.3	0.85	7.4	0.55	4.1	0.59	4.3
2001								
Enero	0.49	6.8	0.40	6.7	0.77	6.6	0.57	6.1
Febrero	0.34	6.5	0.31	6.4	0.49	7.5	0.46	6.7
Marzo	0.80	6.7	1.01	7.1	0.48	7.2	0.38	5.8
Abril	1.13	9.5	1.39	11.4	0.84	7.5	0.58	5.8
Mayo	0.44	9.9	0.18	10.8	0.57	7.8	0.41	5.6
Junio	1.46	12.8	1.96	15.0	0.60	8.3	0.52	6.2
Julio	1.62	15.0	1.93	17.5	1.11	9.5	1.33	9.4
Agosto	0.90	17.1	1.13	22.0	0.79	10.5	0.70	10.7
Septiembre	0.38	12.2	0.48	15.1	0.44	9.8	0.28	9.6
Octubre	1.45	11.5	1.88	14.9	0.94	9.0	0.83	7.5
Noviembre	0.76	10.9	0.73	13.1	1.29	11.2	0.71	7.5
Diciembre	0.18	10.0	-0.09	10.5	0.74	12.5	0.65	9.1
2002								
Enero	0.19	4.6	-0.13	2.0	1.07	13.1	0.52	7.8
Febrero	0.18	2.2	0.14	-0.3	0.31	8.8	0.36	6.3
Marzo	0.11	1.9	-0.11	-0.4	0.62	8.3	0.60	6.1
Abril	0.70	4.0	0.75	3.2	0.68	6.6	0.80	7.3
Mayo	1.11	7.9	1.27	7.9	0.09	5.7	0.21	6.6
Junio	1.74	15.1	2.50	19.6	0.61	5.7	0.42	5.9
Julio	2.05	21.4	2.82	29.8	1.15	7.5	1.19	7.5
Agosto	2.36	27.6	3.32	40.6	0.86	11.0	0.65	9.4
Septiembre	2.64	32.1	3.84	48.1	0.83	12.0	0.72	10.7
Octubre	4.21	43.7	6.02	67.4	1.57	13.8	1.31	11.3
Noviembre	5.84	64.2	7.45	95.8	3.39	25.7	3.02	22.1
Diciembre	2.70	64.6	3.14	90.6	2.70	35.3	2.10	28.9
2003								
Enero	2.17	52.1	2.21	64.6	2.47	40.1	2.25	33.8
Febrero	1.59	29.1	1.71	32.2	1.46	30.0	1.57	26.4
Marzo	1.66	24.0	1.93	26.1	1.37	23.4	1.23	22.2
Abril	0.41	15.6	0.07	15.8	1.38	18.2	0.97	16.2
Mayo	-0.67	5.7	-1.68	1.2	0.99	16.0	0.61	11.8
Junio	-0.70	-3.8	-1.16	-10.6	-0.06	9.5	-0.15	5.9
Julio	-0.20	-6.1	-0.59	-12.9	0.04	3.9	0.20	2.7
Agosto	0.62	-1.1	0.70	-4.2	0.18	0.6	0.34	1.6
Septiembre	1.05	6.0	1.29	5.7	0.82	4.2	0.78	5.4
Octubre	0.44	8.8	0.50	10.4	0.39	5.7	0.29	5.8
Noviembre	0.48	8.2	0.46	9.4	0.37	6.5	0.34	5.8
Diciembre	0.60	6.3	0.74	7.0	0.54	5.3	0.52	4.7
2004								
Enero	0.80	7.8	0.75	8.1	0.83	7.2	0.76	6.7
Febrero	1.08	10.4	1.42	12.3	0.39	7.3	0.61	7.8
Marzo	0.93	11.8	1.09	13.8	0.57	7.4	0.47	7.6
Abril	1.15	13.4	1.57	17.6	0.41	5.6	0.37	6.0
Mayo	1.46	15.1	1.71	18.9	0.40	5.7	0.51	5.5
Junio	1.29	16.8	1.57	21.2	0.50	5.4	0.71	6.5
Julio	1.14	16.7	1.35	20.2	0.73	6.7	0.91	8.9
Agosto	1.31	16.0	1.59	19.6	0.50	7.1	0.69	9.6
Septiembre	0.48	12.4	0.65	15.3	0.17	5.7	0.33	8.0
Octubre	0.53	9.7	0.61	12.0	0.17	3.4	0.44	6.0
Noviembre	0.82	7.6	1.00	9.4	0.44	3.2	0.69	6.0
Diciembre	0.52	7.7	0.48	8.7	0.86	6.0	0.86	8.3
2005								
Enero	0.33	6.9	0.08	6.4	0.57	7.7	0.58	8.9
Febrero	0.40	5.1	0.39	3.9	0.44	7.7	0.59	8.4
Marzo	0.99	7.1	1.14	6.6	0.73	7.2	0.61	7.4
Abril	0.51	7.9	0.33	7.7	0.91	8.6	0.87	8.6
Mayo	-0.25	5.1	-0.98	1.9	0.70	9.8	0.49	8.2
Junio	-0.45	-0.8	-0.78	-5.6	-0.11	6.2	-0.02	5.5
Julio	-0.40	-4.3	-0.69	-9.4	0.03	2.5	0.25	2.9
Agosto	-0.79	-6.4	-1.04	-8.6	0.00	-0.3	0.17	1.6
Septiembre	-0.13	-5.2	-0.28	-7.8	0.15	0.7	0.35	3.1
Octubre	0.63	-1.2	0.79	-2.1	0.58	3.0	0.75	5.2
Noviembre	0.33	3.4	0.24	3.0	0.54	5.2	0.55	6.8
Diciembre	0.07	4.2	-0.14	3.6	0.40	6.3	0.36	6.8

FUENTE: Fundação Getúlio Vargas (FGV) y Fundação Instituto Brasileiro de Geografia e Estatística (FIBGE).

a/ El IGP-DI es el promedio ponderado del índice de precios al por mayor (60%) del índice de Costo de Vida en Rio de Janeiro (30%) y del Costo de la construcción civil (10%).

b/ El INPC, en su concepto restringido, es el promedio de los índices de precios al consumidor de las áreas metropolitanas.

c/ Estimación anual basada en el trimestre que termina en el mes indicado.

Cuadro 23
BRASIL: EVOLUCIÓN DE LA TASA DE CAMBIO REAL

(Base: 1994=100)

Periodo	Tasa de cambio [a fines del periodo]		Índice de precios al por mayor, productos manufacturados		Tasa de cambio real (2)x(4):(3)
	Real por dólar (1)	Índice (2)	Estados Unidos		
			Brasil (3)	Unidos (4)	
1994	0,64	100,0	100,0	100,0	100,0
1995	0,91	143,2	153,0	102,9	96,4
1996	1,01	157,3	163,3	105,3	101,4
1997	1,08	168,7	170,5	105,6	104,5
1998	1,16	181,5	172,9	104,5	109,7
1999	1,85	288,8	200,7	106,3	153,5
2000	1,83	286,2	234,0	110,6	135,3
2001	2,35	367,0	259,5	111,5	157,4
2002	3,00	467,6	297,8	110,7	172,9
2003	3,06	477,2	376,0	113,5	144,2
2004	2,92	455,0	422,1	118,4	128,0
2000					
I	1,77	276,5	224,6	109,3	134,6
II	1,81	282,5	228,4	110,4	136,6
III	1,81	282,9	238,8	111,0	131,6
IV	1,94	302,8	244,1	111,6	138,4
2001					
I	2,06	321,2	249,1	111,6	143,9
II	2,28	356,1	253,2	112,6	158,4
III	2,55	397,9	263,6	111,7	168,6
IV	2,52	392,8	271,9	109,9	158,9
2002					
I	2,36	368,60	271,72	109,49	148,53
II	2,58	401,81	279,88	110,71	158,80
III	3,45	537,85	298,64	111,09	199,98
IV	3,60	562,24	341,14	111,62	184,41
2003					
I	3,48	542,86	373,26	113,77	165,53
II	2,91	453,72	379,31	112,78	134,91
III	2,95	460,38	373,52	113,36	139,72
IV	2,90	452,03	377,91	114,24	136,65
2004					
I	2,92	455,56	392,28	115,57	134,23
II	3,06	477,32	411,35	118,19	137,15
III	2,94	458,49	433,14	119,05	126,06
IV	2,75	428,46	451,71	120,73	114,57
2003					
Enero	3,53	549,9	365,4	112,4	169,2
Febrero	3,56	555,7	372,4	114,0	170,1
Marzo	3,35	523,0	381,9	114,9	157,3
Abril	2,89	450,7	383,8	112,9	132,6
Mayc	2,97	462,5	379,4	112,5	137,2
Junio	2,87	447,9	374,8	112,9	135,0
Julio	2,97	462,5	372,3	113,0	140,4
Agosto	2,97	462,7	373,4	113,5	140,6
Septiembre	2,92	455,9	374,9	113,6	138,1
Octubre	2,86	445,5	375,5	114,6	135,9
Noviembre	2,95	460,0	377,6	114,1	139,0
Diciembre	2,89	450,6	380,6	114,1	135,1
2004					
Enero	2,94	458,6	385,2	115,1	137,0
Febrero	2,91	454,4	394,0	115,4	133,1
Marzo	2,91	453,6	397,7	116,2	132,6
Abril	2,94	459,3	405,1	117,5	133,2
Mayc	3,13	488,0	410,4	118,7	141,2
Junio	3,11	484,7	418,5	118,4	137,1
Julio	3,03	472,1	425,9	118,6	131,5
Agosto	2,93	457,6	434,3	119,0	125,4
Septiembre	2,86	445,8	439,2	119,5	121,3
Octubre	2,86	445,5	447,3	121,4	120,9
Noviembre	2,73	425,9	453,1	121,0	113,7
Diciembre	2,65	414,0	454,8	119,9	109,1
2005					
Enero	2,62	409,4	456,3	121,1	108,7
Febrero	2,60	404,7	456,7	121,8	107,9
Marzo	2,66	414,1	458,0	123,4	111,5
Abril	2,53	394,8	462,7	124,0	105,8
Mayc	2,41	375,7	460,9	123,7	100,8
Junio	2,33	364,0	457,6	123,8	98,5
Julio	2,38	371,4	455,9	124,9	101,8
Agosto	2,36	367,8	453,3	125,6	101,9
Septiembre	2,22	346,7	456,3	127,7	97,0
Octubre	2,25	351,6	459,9	129,7	99,1
Noviembre	2,21	344,2	460,5	126,5	94,6
Diciembre	2,34	365,0	458,8	126,6	100,7

Fuente: "U.S. Department of Labor, Bureau of Labor Statistics" y Fundação Getúlio Vargas
"Conjuntura Económica" IBRE/FGV: Índice de Precios al por mayor, Industria de transformaci3n

Cuadro 24

BRASIL: TASAS DE INTERES MENSUALES Y INFLACION
(Tasas promedio mensuales en porcentaje)

	Tasas de captación		Tasa de Referencia (TR)	Tasas de aplicación b/		Tasa de inflación a/
	Operaciones mercado abierto	Depósitos de ahorros		Capital de giro	Credito al consumidor %	
1998	2,38	1,25	0,74	3,65	5,80	0,42
1999	1,58	0,80	0,30	2,97	4,26	0,74
2000	1,19	0,60	0,10	2,48	3,25	0,55
2001	1,39	0,70	0,20	2,92	4,40	0,74
2002	1,73	0,86	0,36	2,96	7,18	2,70
2003	1,37	0,69	0,19	3,93	6,50	0,54
2004	1,48	0,74	0,24	4,13	6,93	0,86
2000						
Enero	1,44	0,72	0,21	3,09	2,72	0,61
Febrero	1,44	0,73	0,23	2,97	2,25	0,05
Marzo	1,44	0,73	0,22	2,99	2,17	0,13
Abril	1,28	0,63	0,13	2,68	2,17	0,09
Mayo	1,49	0,75	0,25	2,79	3,20	-0,05
Junio	1,39	0,72	0,21	2,78	4,24	0,30
Julio	1,30	0,66	0,15	2,68	4,07	1,39
Agosto	1,40	0,70	0,20	2,61	4,06	1,21
Septiembre	1,22	0,60	0,10	2,51	3,33	0,43
Octubre	1,28	0,63	0,13	2,53	3,05	0,16
Noviembre	1,22	0,62	0,12	2,55	3,90	0,29
Diciembre	1,19	0,60	0,10	2,48	3,25	0,55
2001						
Enero	1,26	0,64	0,14	2,42	3,77	0,77
Febrero	1,01	0,54	0,04	2,37	3,80	0,49
Marzo	1,25	0,67	0,17	2,39	3,86	0,48
Abril	1,18	0,66	0,15	2,56	4,40	0,84
Mayo	1,33	0,68	0,18	2,98	4,40	0,57
Junio	1,27	0,65	0,15	2,95	5,24	0,60
Julio	1,50	0,75	0,24	3,11	4,40	1,11
Agosto	1,60	0,85	0,34	3,09	4,40	0,79
Septiembre	1,32	0,66	0,16	3,01	4,40	0,44
Octubre	1,53	0,79	0,29	3,05	4,40	0,94
Noviembre	1,39	0,69	0,19	2,92	4,40	1,29
Diciembre	1,39	0,70	0,20	2,92	4,40	0,74
2002						
Enero	1,53	0,76	0,26	2,92	4,66	1,07
Febrero	1,25	0,62	0,12	2,92	5,20	0,31
Marzo	1,37	0,68	0,18	2,92	5,20	0,62
Abril	1,48	0,74	0,24	3,09	5,20	0,68
Mayo	1,40	0,71	0,21	3,07	6,90	0,09
Junio	1,31	0,66	0,16	3,07	6,90	0,61
Julio	1,53	0,77	0,27	3,06	6,89	1,15
Agosto	1,45	0,75	0,25	3,07	6,90	0,86
Septiembre	1,38	0,70	0,20	3,07	7,40	0,83
Octubre	1,64	0,78	0,28	3,26	7,40	1,57
Noviembre	1,53	0,77	0,26	3,33	7,59	3,39
Diciembre	1,73	0,86	0,36	2,96	7,18	2,70
2003						
Enero	1,97	0,99	0,49	3,40	7,59	2,47
Febrero	1,83	0,91	0,41	3,60	7,60	1,46
Marzo	1,77	0,88	0,38	3,70	7,73	1,37
Abril	1,87	0,92	0,42	3,91	7,72	1,38
Mayo	1,96	0,97	0,47	4,38	7,71	0,99
Junio	1,85	0,92	0,42	4,45	7,72	-0,06
Julio	2,08	1,05	0,55	4,45	7,58	0,04
Agosto	1,76	0,91	0,40	4,37	7,34	0,18
Septiembre	1,67	0,84	0,34	4,21	7,13	0,82
Octubre	1,63	0,82	0,32	4,10	7,05	0,39
Noviembre	1,34	0,68	0,18	4,07	7,00	0,37
Diciembre	1,37	0,69	0,19	3,93	6,50	0,54
2004						
Enero	1,26	0,63	0,13	3,92	6,50	0,83
Febrero	1,08	0,55	0,05	3,95	6,78	0,39
Marzo	1,37	0,68	0,18	3,97	6,78	0,57
Abril	1,17	0,59	0,09	3,92	6,75	0,41
Mayo	1,22	0,66	0,15	3,91	4,23	0,40
Junio	1,22	0,68	0,18	3,92	6,73	0,50
Julio	1,28	0,70	0,20	3,91	6,73	0,73
Agosto	1,29	0,70	0,20	3,92	6,73	0,50
Septiembre	1,24	0,67	0,17	3,99	6,73	0,17
Octubre	1,21	0,61	0,11	4,09	6,82	0,17
Noviembre	1,25	0,62	0,11	4,11	6,87	0,44
Diciembre	1,48	0,74	0,24	4,13	6,93	0,86
2005						
Enero	1,38	0,69	0,19	4,14	7,00	0,57
Febrero	1,22	0,60	0,10	4,14	7,03	0,44
Marzo	1,52	0,76	0,26	3,61	7,08	0,73
Abril	1,41	0,70	0,20	3,61	7,10	0,91
Mayo	1,50	0,75	0,25	3,61	7,11	0,70
Junio	1,58	0,80	0,30	3,61	7,13	-0,11
Julio	1,51	0,76	0,26	3,61	7,13	0,03
Agosto	1,65	0,85	0,35	3,61	7,13	0,00
Septiembre	1,50	0,77	0,26	3,61	7,13	0,15
Octubre	1,40	0,71	0,21	3,61	7,05	0,58
Noviembre	1,38	0,69	0,19	3,61	7,05	0,54
Diciembre	1,47	0,73	0,23	3,61	6,95	0,40

Fuente: Banco Central do Brasil.

a/ INPC.

b/ Tasa promedio aritmética de las financieras de São Paulo y Rio de Janeiro, en la última semana del mes.

*/ Hot money al final del mes.

BRASIL: MEDIOS DE PAGO Y BASE MONETARIA
(Saldo en millones de reales - R\$)

PERIODO	MEDIOS DE PAGO a/			BASE MONETARIA b/		
	Saldo a fin de período	Variación en relación a diciembre del año anterior	Variación en relación al mismo mes del año anterior	Saldo a fin de cada mes	Variación en relación a diciembre del año anterior	Variación en relación al mismo mes del año anterior
Diciembre						
2000	74352	19,5	19,5	47686	-1,5	-1,5
2001	83707	12,6	12,6	53256	11,7	11,7
2002	107846	28,8	28,8	73302	37,6	37,6
2003	109648	1,7	1,7	73219	-0,1	-0,1
2004	127946	16,7	16,7	88733	21,2	21,2
2001						
Agosto	67572	-9,1	19,3	42629	-10,6	9,0
Septiembre	68486	-7,9	15,2	45482	-4,6	21,2
Octubre	67524	-9,2	12,2	43075	-9,7	11,5
Noviembre	70020	-5,8	11,0	46234	-3,0	13,5
Diciembre	83707	12,6	12,6	53256	11,7	11,7
2002						
Enero	74672	-10,8	12,2	49723	-6,6	17,4
Febrero	73939	-11,7	8,2	47891	-10,1	0,0
Marzo	73216	-12,5	10,9	48855	-8,3	18,1
Abril	74761	-10,7	13,6	46746	-12,2	14,3
Mayo	73787	-11,9	12,7	51513	-3,3	24,3
Junio	79667	-4,8	20,0	50693	-4,8	20,8
Julio	82771	-1,1	22,9	52433	-1,5	26,1
Agosto	85510	2,2	26,5	54985	3,2	29,0
Septiembre	88177	5,3	28,8	60770	14,1	33,6
Octubre	88821	6,1	31,5	60640	13,9	40,8
Noviembre	91947	9,8	31,3	60559	13,7	31,0
Diciembre	107846	28,8	28,8	73302	37,6	37,6
2003						
Enero	92451	-14,3	23,8	64370	-12,2	29,5
Febrero	90973	-15,6	23,0	67494	-7,9	40,9
Marzo	87107	-19,2	19,0	66032	-9,9	35,2
Abril	84500	-21,6	13,0	68229	-6,9	46,0
Mayo	83334	-22,7	12,9	65114	-11,2	26,4
Junio	85625	-20,6	7,5	63838	-12,9	25,9
Julio	84264	-21,9	1,8	67841	-7,5	29,4
Agosto	84339	-21,8	-1,4	58430	-20,3	6,3
Septiembre	85384	-20,8	-3,2	56110	-23,5	-7,7
Octubre	85530	-20,7	-3,7	57710	-21,3	-4,8
Noviembre	92097	-14,6	0,2	62417	-14,8	3,1
Diciembre	109648	1,7	1,7	73219	-0,1	-0,1
2004 c/						
Enero	98075	-10,6	6,1	68900	-5,9	7,0
Febrero	99539	-9,2	9,4	68869	-5,9	2,0
Marzo	97725	-10,9	12,2	63123	-13,8	-4,4
Abril	97920	-10,7	15,9	65613	-10,4	-3,8
Mayo	101270	-7,6	21,5	66822	-8,7	2,6
Junio	102481	-6,5	19,7	67992	-7,1	6,5
Julio	103211	-5,9	22,5	73110	-0,1	7,8
Agosto	105790	-3,5	25,4	72201	-1,4	23,6
Septiembre	109856	0,2	28,7	70955	-3,1	26,5
Octubre	109826	0,2	28,4	71672	-2,1	24,2
Noviembre	113410	3,4	23,1	75098	2,6	20,3
Diciembre	127946	16,7	16,7	88733	21,2	21,2
2005 c/						
Enero	118832	-7,1	21,2	83471	-5,9	21,1
Febrero	117767	-8,0	18,3	79116	-10,8	14,9
Marzo	116794	-8,7	19,5	78276	-11,8	24,0
Abril	113676	-11,2	16,1	77792	-12,3	18,6
Mayo	115771	-9,5	14,3	79731	-10,1	19,3
Junio	117929	-7,8	15,1	78494	-11,5	15,4
Julio	116748	-8,8	13,1	80284	-9,5	9,8
Agosto	117996	-7,8	11,5	79820	-10,0	10,6
Septiembre	117423	-8,2	6,9	80106	-9,7	12,9
Octubre	119659	-6,5	9,0	79887	-10,0	11,5
Noviembre	125617	-1,8	10,8	85515	-3,6	13,9
Diciembre	144565	13,0	13,0	101247	14,1	14,1

Fuente: Banco Central do Brasil.

a/ Se define como la suma de los pasivos monetarios de la autoridad monetaria: papel moneda en circulación y los depósitos a la vista del Banco Central, los Bancos comerciales y otras instituciones. Autoridad monetaria se refiere sólo al Banco Central.

b/ Se define como el papel moneda en circulación (papel moneda emitido menos moneda en la caja fuerte del Banco Central), más las reservas bancarias (recogimientos compulsivos en especie del Banco de Brasil, Bancos Comerciales y de la Caja Económica). Hasta febrero de 1986 incluye los depósitos voluntarios de los Bancos Comerciales que a partir de marzo de 1986 fueron incorporados a las reservas bancarias.

c/ Preliminar.

Cuadro 26

BRASIL: RESULTADO FINANCIERO DE LA TESORERIA NACIONAL
(En millones de Reales corrientes)

ESPECIFICACION	2004	2005
A.INGRESOS TOTALES	423 688	488 356
Impuestos y Contribuciones	324 614	378 528
Previdência Social	93 765	108 434
Ingresos del Banco Central (BC)	5 309	1 394
B.GASTOS TOTALES	302 689	351 931
Sueldos y Contribuciones	83 656	92 231
Beneficios Previdenciários	125 751	146 010
Transf. a estados y municipios	67 557	83 937
Otros gastos Corrientes y de Capital	91 088	111 431
Transf.al BC + Gastos del BC	2 194	2 259
Resultado Primário	49 369	52 488
Intereses Nominales */	76083	106 431
C.RESULTADO NOMINAL */	-26 695	-46 646

FUENTE: Secretaria de la Tesoreria Nacional, Banco Central del Brasil y IPEADATA.

*/ Enero-Octubre

FUENTES

01. Banco Central do Brasil (BACEN); Departamento Econômico - Brasil Programa Econômico: Ajustamento Interno e Externo (Publicación trimestral)
 - "Informativo Mensal"- "Boletim Mensal"- "Relatório Anual"
02. Ministério de Desenvolvimento, Indústria e Comércio (MDIC)
 - Secretaria de Comércio Exterior (SECEX)
 - Brasil: Exportação e Importação
03. Ministério de Planejamento, Orçamento e Gestão (MPOG)
 - Fundação Instituto Brasileiro de Geografia e Estatística (FIBGE)
 - Comissão Especial de Planejamento, Controle e Avaliação das Estatísticas Agropecuárias (CEPAGRO), "Levantamento Sistemático da Produção Agrícola" (mensual)
 - "Indicadores IBGE" (mensual): para informações sobre desemprego, preços e produção industrial, Índice de volume de vendas no varejo
04. Faculdade de Economia e Administração da Universidade de São Paulo, Fundação Instituto de Pesquisas Econômicas (FIPE)
 - "Informações FIPE" (mensual)
05. Federação das Indústrias do Estado de São Paulo (FIESP). Departamento de Economia
 - "Levantamento de Conjuntura - Índices FIESP" (mensual)
06. U.S. Department of Labor
 - Bureau of Labor Statistics Data
07. Fundação Centro de Estudos do Comércio Exterior (FUNCEX), Superintendência de Estudos e Pesquisas, Coordenação de Estudos Conjunturais (SECS)
 - "Balança Comercial e outros Indicadores Conjunturais" (mensual)
08. Fundação Getúlio Vargas (FGV), Instituto Brasileiro de Economia (IBRE)
 - "Conjuntura Econômica" (mensual)
 - "Agroanalysis" (mensual)
09. Ministério do Trabalho; Secretaria Nacional do Trabalho (CAGED)
 - Estatística Mensal de Emprego e Salário
10. Secretaria de Economia e Planejamento do Estado de São Paulo
 - Análise de Conjuntura Econômica
11. Confederação Nacional da Indústria (CNI)
 - "Indicadores Industriais CNI" (mensual)
 - Grado de utilización de la capacidad instalada

**NACIONES UNIDAS
COMISION ECONOMICA PARA AMERICA LATINA Y EL CARIBE**

CEPAL/BRASILIA

SBS EDIFÍCIO BNDES 17º ANDAR - 70076-900 - BRASÍLIA - DF - BRASIL
CAIXA POSTAL 08751 - 70312-970 - BRASÍLIA - DF - BRASIL

FONE: (55 61) 321-3232/225-2779

FAX: (55 61) 321-4247

E-MAIL: cepal@tba.com.br

<http://www.eclac.cl/brasil.htm>