

CEPAL
COMISION ECONOMICA PARA AMERICA LATINA Y EL CARIBE
Oficina en Brasilia

**INFORME ESTADÍSTICO DE LA
ECONOMIA BRASILEÑA**

**Enero-Febrero
2005**



INDICE

Brasil: Evolución de los principales indicadores económicos

01. Brasil: Producción agropecuaria
02. Brasil: Nivel de actividad de la industria manufacturera
03. Brasil: Producción manufacturera por ramas industriales
04. Brasil: Producción industrial según categorías de uso
05. Brasil: Producción industrial, grado de utilización, capacidad instalada
06. Brasil: Índice del volumen de ventas al por menor
07. Brasil: Evolución del salario mínimo real
08. Brasil: Personal ocupado y salario real en el sector manufacturero - Estado de São Paulo
09. Brasil: Índice mensual de empleo total y por sectores de actividad
10. Brasil: Tasas de desempleo en las principales áreas metropolitanas
11. Brasil: Comercio exterior, FOB
12. Brasil: Estructura de las exportaciones, FOB
13. Brasil: Principales mercados de destino de las exportaciones
14. Brasil: Exportaciones.
15. Brasil: Importaciones por categorías de uso
16. Brasil: Índice de Precios y Quantum de Exportaciones – Total y Factor Agregado
17. Brasil: Índice de Precios y Quantum de Importaciones – Total y Categoría de Uso
18. Brasil: Balance de pagos
19. Brasil: Reservas internacionales en el Banco Central
20. Brasil: Tasa de cambio nominal
21. Brasil: Tasas de variación de los precios
22. Brasil: Variación mensual y trimestral anualizada de los principales índices de precios
23. Brasil: Evolución de la tasa de cambio real
24. Brasil: Tasas de intereses mensuales e inflación
25. Brasil: Medios de pago y base monetaria
26. Brasil: Resultado financiero de la Tesorería Nacional

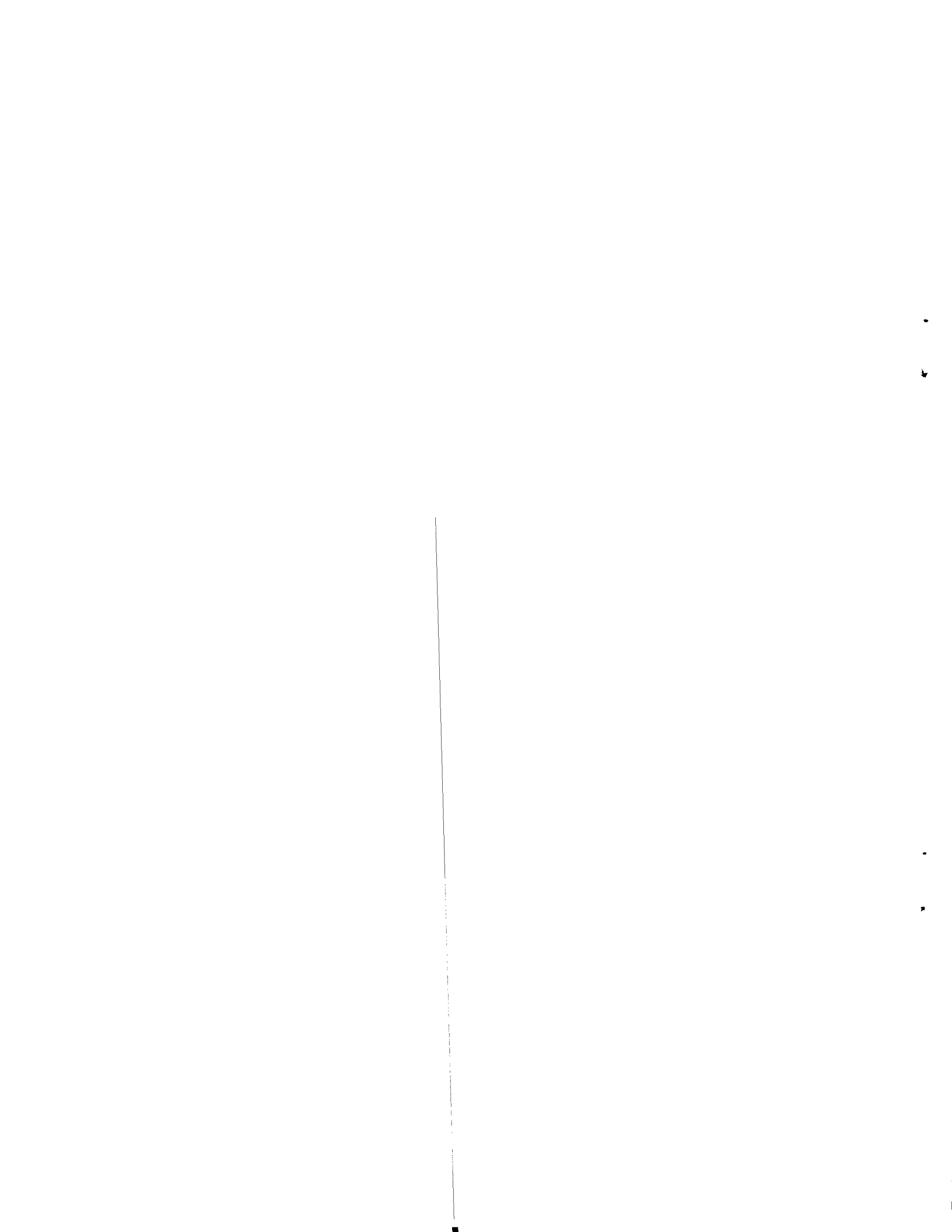

GRÁFICOS

Gráfico 1:	São Paulo: Producción industrial y Utilización de la Capacidad Instalada
Gráfico 2:	São Paulo: Personal Ocupado, Masa Salarial y Salario Real Medio
Gráfico 3:	Brasil: Índice Mensual de Empleo
Gráfico 3a:	Brasil: Índice Mensual de Empleo (con Ajustamiento Estacional)
Gráfico 4:	Brasil: Tasa de Inflación Oficial, Intereses de Crédito al Consumidor y Capital de Giro
Gráfico 5:	Brasil: Comércio Exterior
Gráfico 5a:	Brasil: Comércio Exterior (con Ajustamiento Estacional)
Gráfico 6:	Brasil: Índices de Precios y Quantum de Exportaciones y Importaciones



GRÁFICO 1



Fuente: Cuadros 2 y 5

GRÁFICO 2

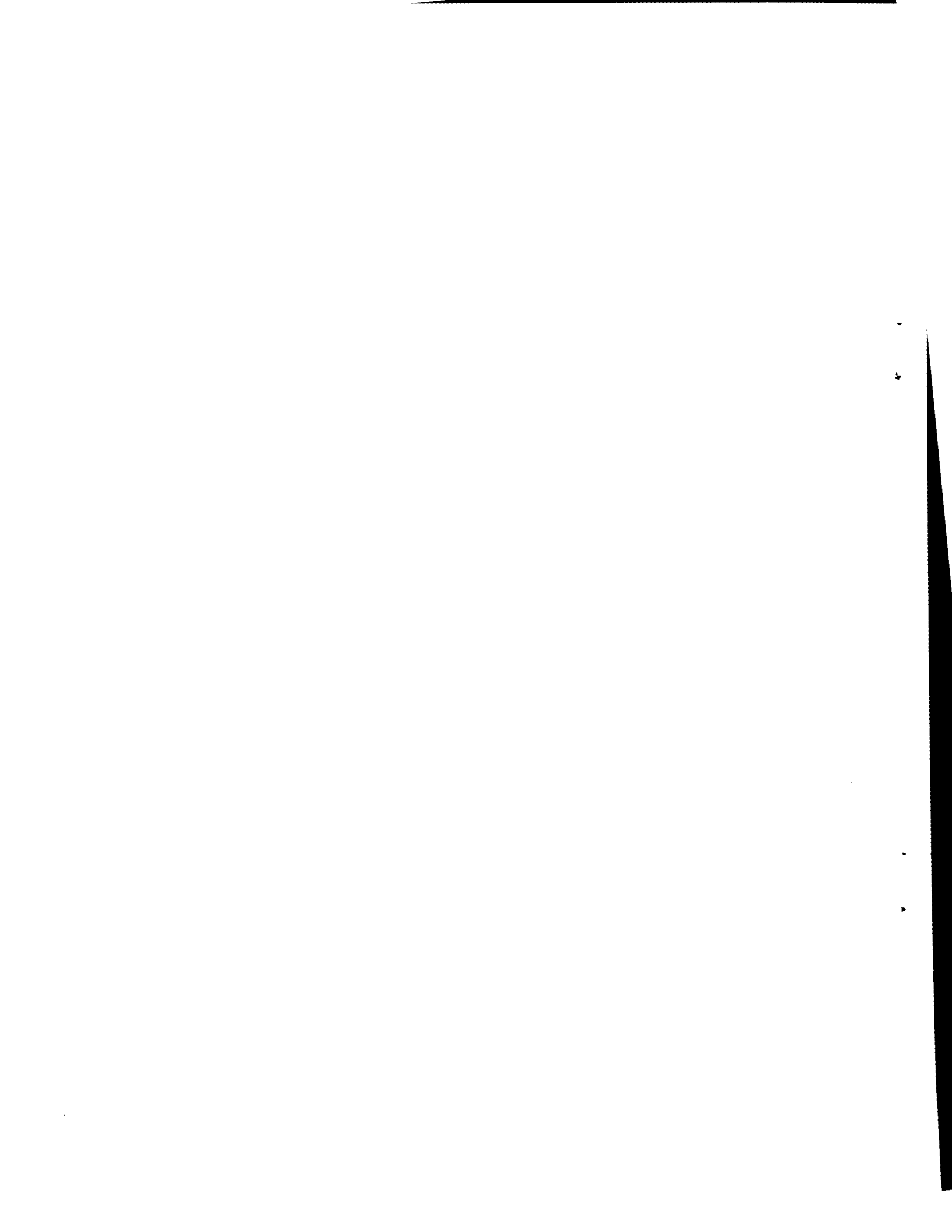
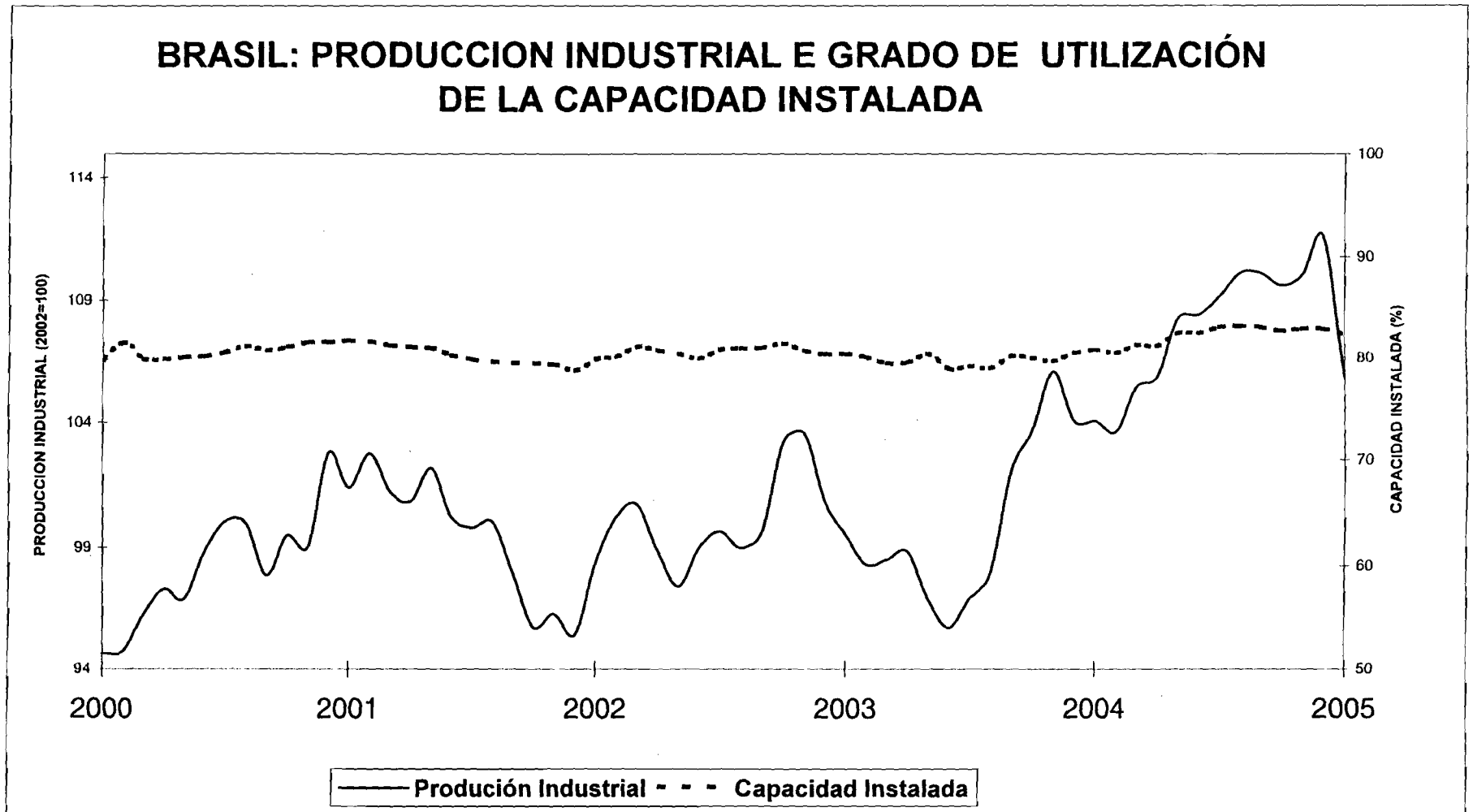
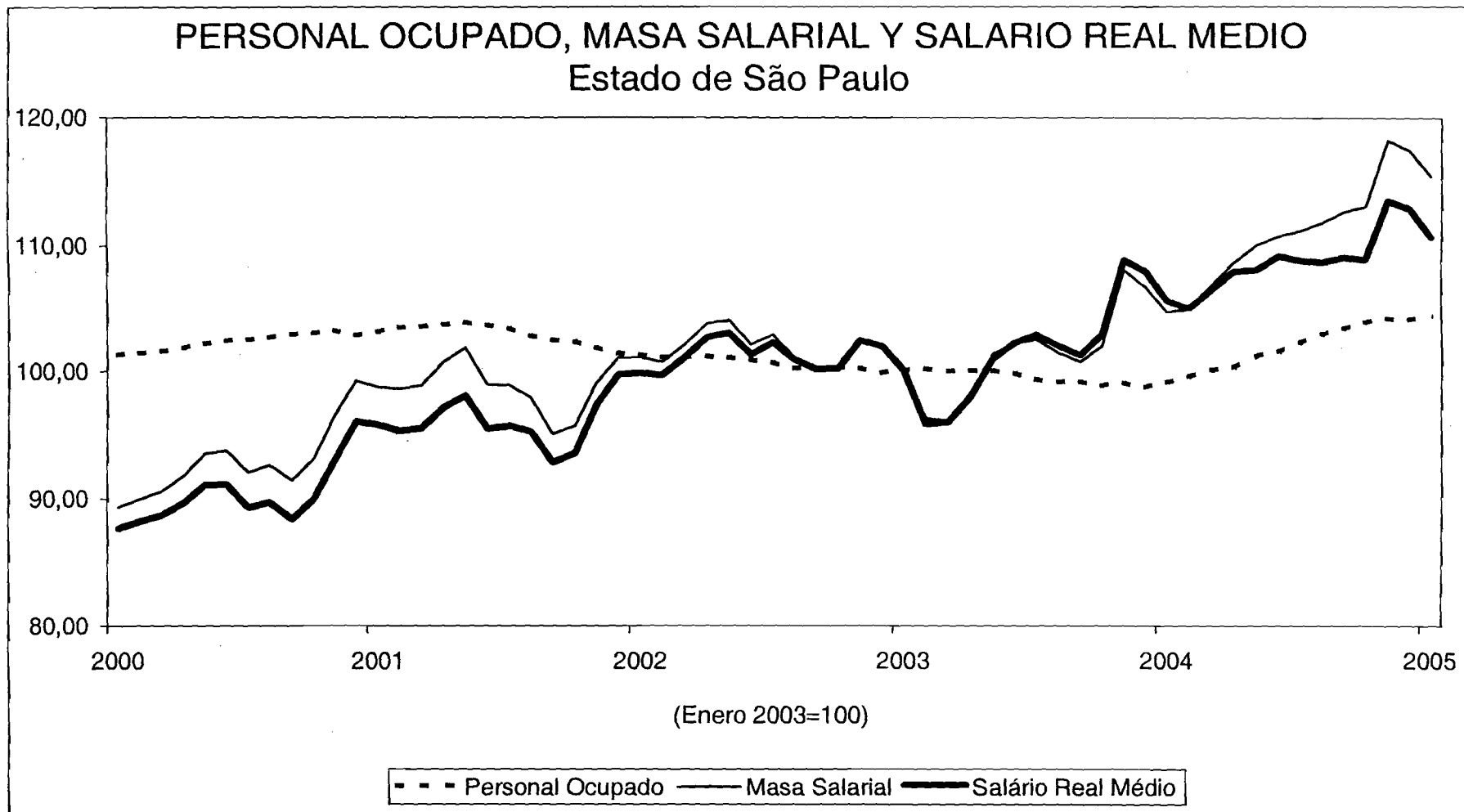

Fuente: Cuadro 8

GRÁFICO 3



Gráfico 3a



Fuente: Cuadro 9, con Ajustamiento Estacional.

GRÁFICO 4

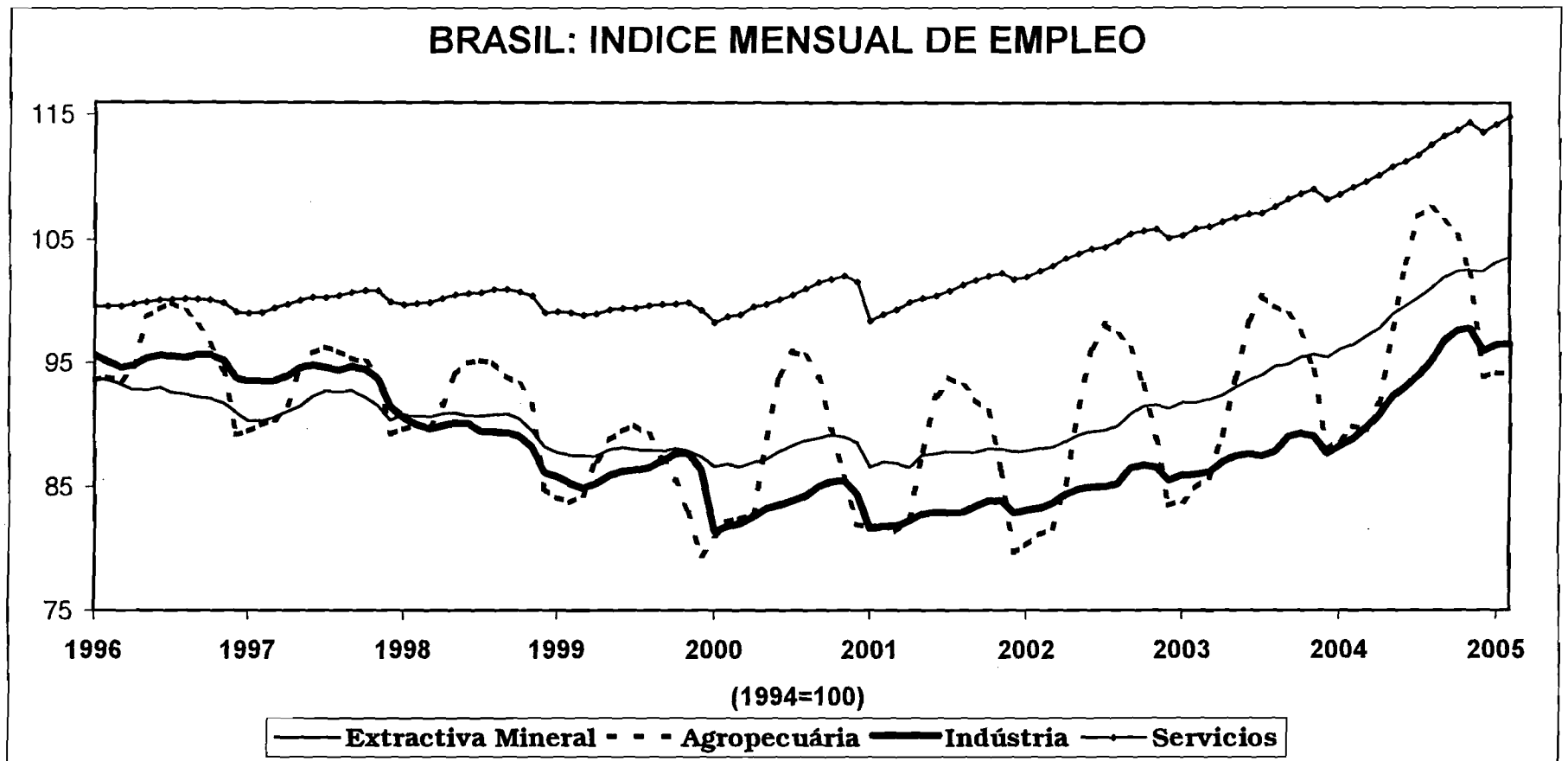
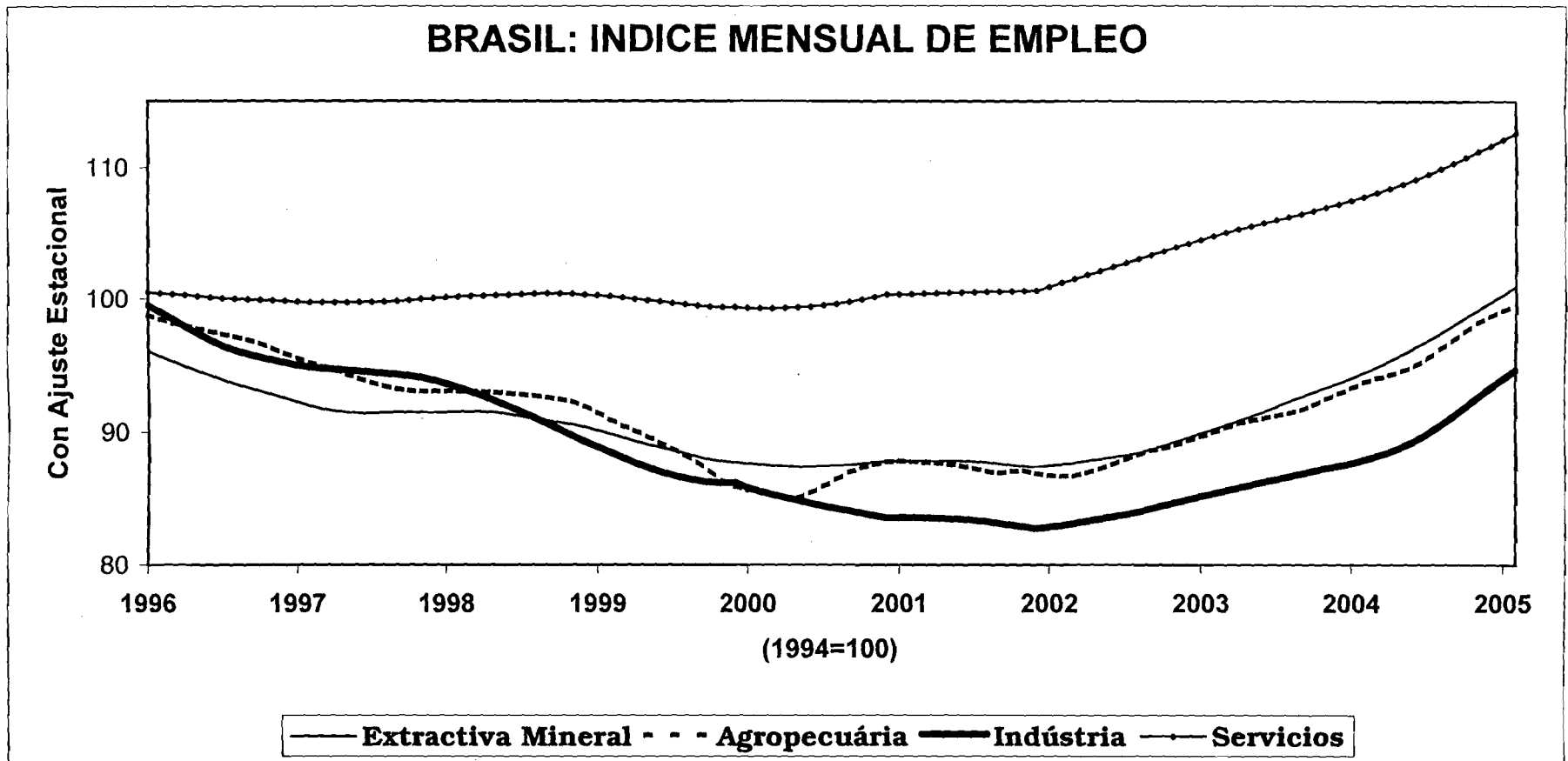

GRAFICO 5



Gráfico 5a

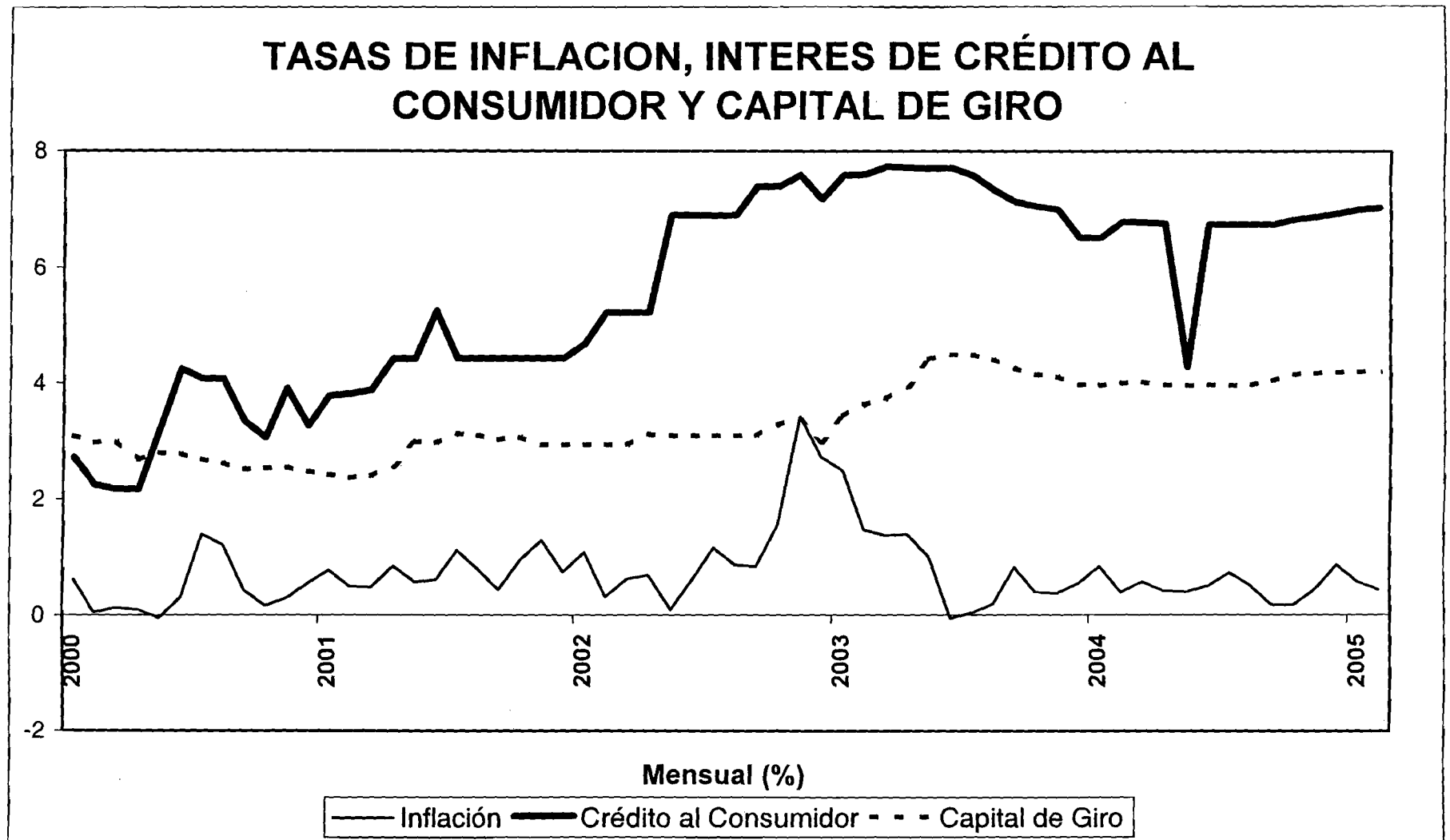

Fuente: Cuadro 11, con Ajustamiento Estacional.

GRÁFICO 6

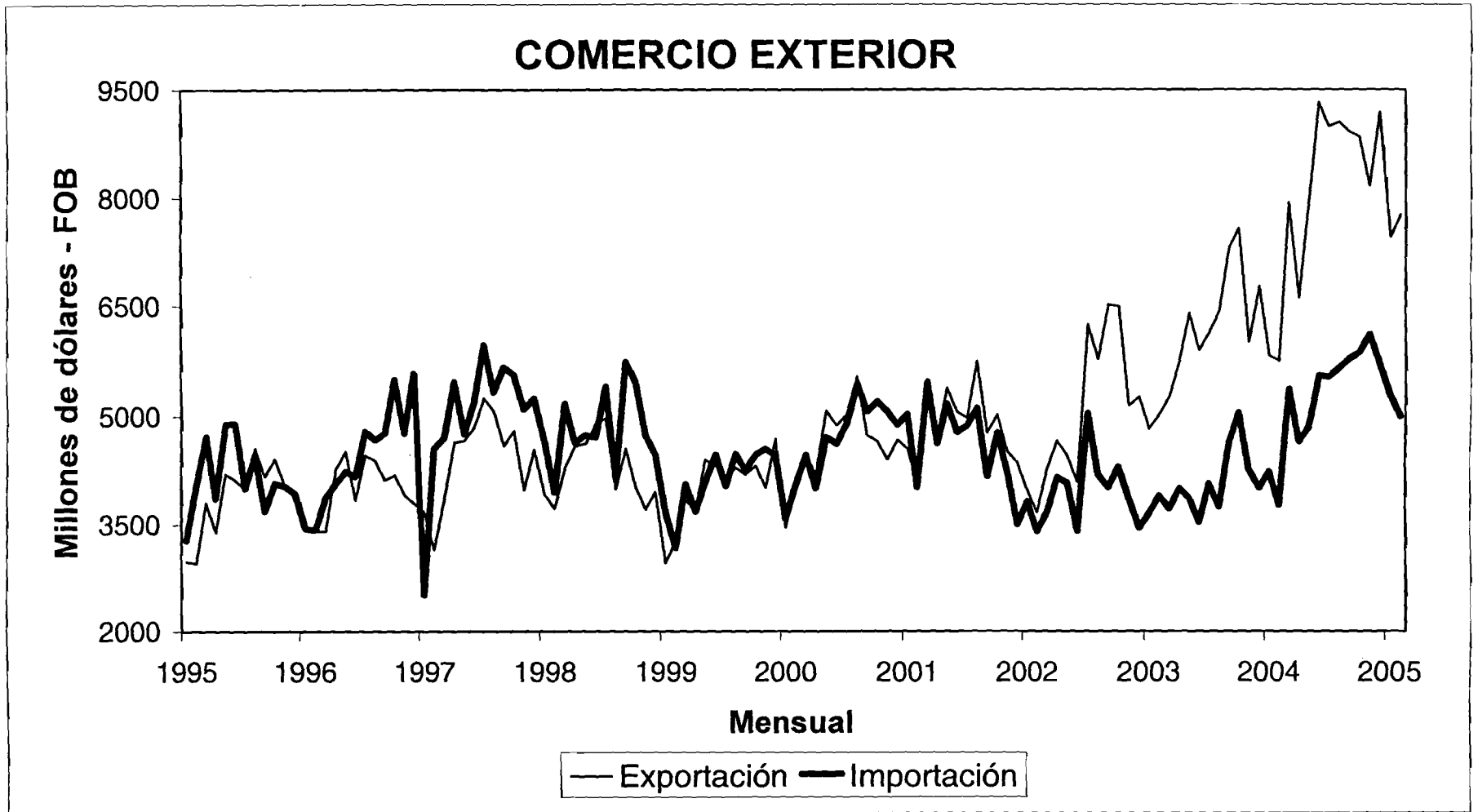
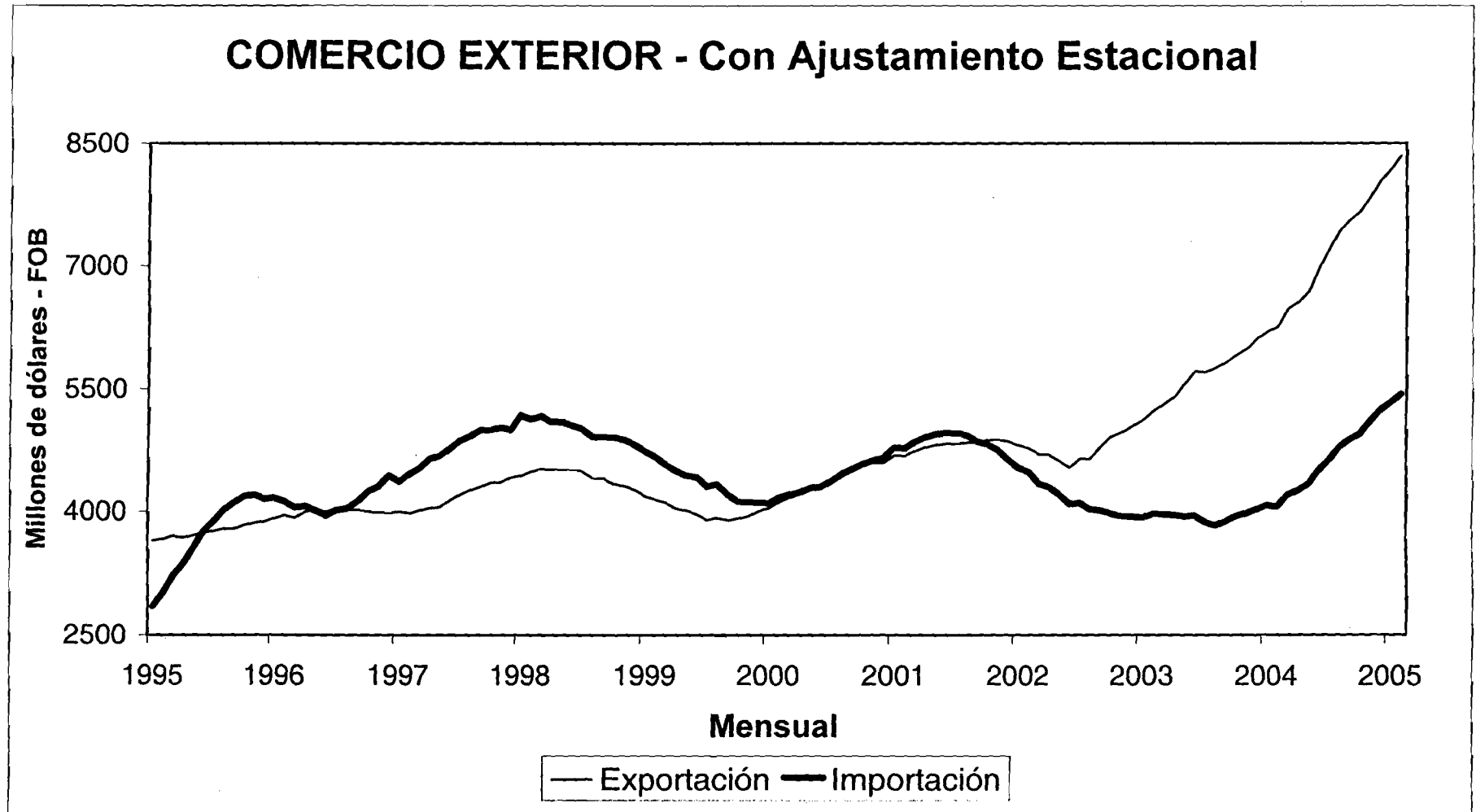
INDICES DE PRECIO Y QUANTUM Exportación e Importación

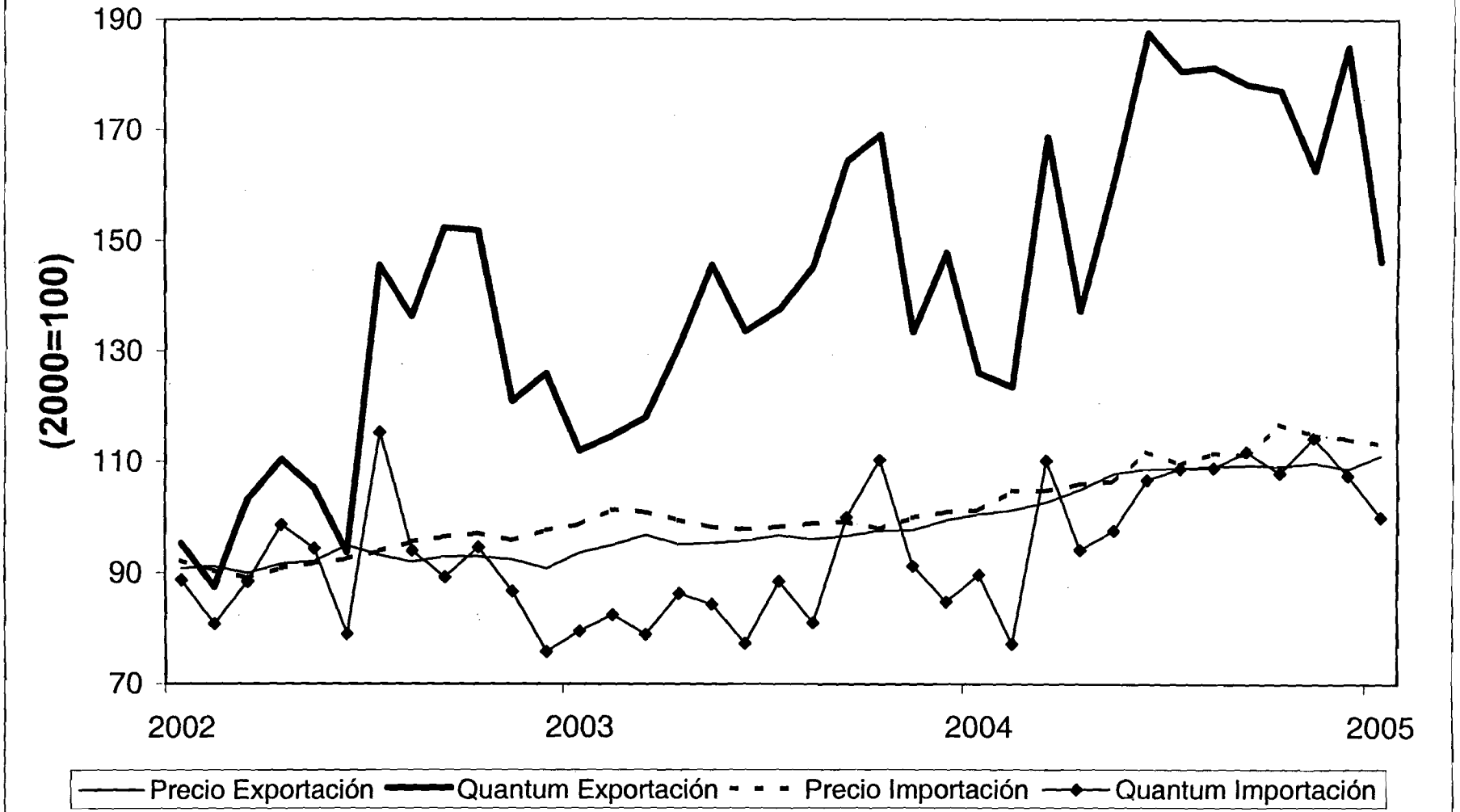

Fuente: Cuadros 16 y 17

Cuadro 1
BRASIL: PRODUCCIÓN AGRICOLA
(Estimación oficial a Enero 2005 en miles de toneladas)

PRODUCTOS	2004	2005	VARIACIÓN PERCENTUAL									
			05/04	04/03	03/02	02/01	01/00	00/99	99/98	98/97	97/96	96/95
Algodón herbáceo (en carozo)	3612	3795	5,1	62,0	5,9	-14,9	28,3	27,3	16,8	56,1	-17,0	-28,9
Arroz (en cáscara)	13262	13516	1,9	28,5	-0,8	2,7	-6,9	-6,3	46,8	-10,5	-6,6	-10,5
Batata inglesa 1ª cosecha	1441	1384	-4,0	0,2	0,7	5,1	0,8	-4,2	11,9	-13,9	-2,2	5,9
Batata inglesa 2ª cosecha	929	864	-7,0	0,4	2,3	-1,4	8,8	-11,0	-2,2	1,7	0,1	-6,0
Café	2479	2367	-4,5	24,1	-14,2	17,9	-3,6	11,6	-25,5	33,2	-12,9	37,1
Cana-de-azúcar	409636	408205	-0,3	5,1	5,4	4,6	4,1	-3,0	9,8	0,8	3,3	6,9
Cebolla	1128	1047	-7,2	-5,5	-0,9	7,5	-10,6	9,9	15,4	-3,6	-8,3	1,5
Frijoles 1ª cosecha	1428	1754	22,8	-12,1	2,6	38,8	-24,7	14,2	50,6	-21,9	4,5	-3,9
Frijoles 2ª cosecha	1134	1161	2,4	-7,2	16,2	20,8	-0,1	9,0	26,7	-28,3	4,9	1,0
Maiz 1ª cosecha	31059	31816	2,4	-10,5	16,5	-16,2	25,2	5,9	10,3	-18,7	7,5	-13,4
Mandioca	24020	26108	8,7	8,5	-3,0	1,0	3,6	10,1	4,6	-17,5	-0,9	-2,9
Naranja	18288	18291	0,0	8,2	-4,0	8,6	0,6	-1,6	-2,0	-0,2	5,2	11,5
Soya (en grano)	49222	63151	28,3	-4,4	21,1	10,8	12,1	4,0	-1,7	18,9	12,7	-9,7

FUENTES: Comissão Especial de Planejamento, Controle e Avaliação das Estatísticas Agropecuárias-CEPAGRO/FIBGE; Levantamento sistemático da produção agrícola. Instituto Brasileiro de Geografia e Estatística IBGE - Indicadores IBGE.

Cuadro 2

NIVEL DE ACTIVIDAD DE LA INDUSTRIA MANUFACTURERA
(TASAS DE VARIACION)

	Brasil Producción Física-IBGE				Estado de São Paulo INA-FIESP a/			
	M/M-1	M/M-12	Acumulado del año	Acumulado 12 meses	M/M-1	M/M-12	Acumulado del año	Acumulado 12 meses
2004								
Enero	0,0	4,5	4,5	0,1	-0,6	0,7	0,7	-1,4
Febrero	-0,4	5,4	4,9	0,5	-3,6	-1,6	-0,4	-1,7
Marzo	1,8	7,0	5,6	1,0	14,2	8,1	2,5	-1,0
Abril	0,4	7,1	6,0	2,0	-5,2	6,2	3,4	-0,2
Mayo	2,3	11,8	7,1	3,0	4,8	7,8	4,3	0,5
Junio	0,1	13,3	8,1	4,4	1,8	13,3	5,8	1,6
Julio	0,7	12,7	8,8	5,7	2,6	10,2	6,5	2,7
Agosto	0,9	12,5	9,2	6,9	4,6	10,4	7,0	3,8
Septiembre	0,0	8,0	9,1	7,4	0,0
Octubre	-0,5	5,8	8,8	7,8	-0,6
Noviembre	0,4	3,8	8,3	7,8	-1,0	...	8,5	...
Diciembre	1,4	7,3	8,2	8,2	-8,7	8,6	9,0	9,0
2005								
Enero	-0,3	7,0	7,0	8,4	-5,1	4,2	4,2	...

FUENTE: Brasil: Fundação Instituto Brasileiro de Geografia e Estatística, FIBGE, con ajustamiento estacional.

Estado de São Paulo: Federação das Indústrias do Estado de São Paulo, FIESP.

a/ Datos de la industria de São Paulo. INA=Indicador del Nivel de Actividad de la Industria. Nueva metodología sin ajuste estacional: base fija Enero 2003=100.

Cuadro 3

BRASIL: PRODUCCION MANUFACTURERA POR RAMAS INDUSTRIALES

(Con ajustamiento estacional, 2002 = 100)

RAMAS INDUSTRIALES	2003												2004												2005
	FEB	MAR	ABR	MAY	JUN	JUL	AGO	SEP	OCT	NOV	DIC	ENE	FEB	MAR	ABR	MAY	JUN	JUL	AGO	SEP	OCT	NOV	DIC	ENE	
Industria total	98,26	98,40	98,73	97,65	96,33	97,28	98,30	102,36	104,55	105,83	103,68	103,58	103,08	105,61	105,77	108,13	108,61	109,30	110,46	110,31	110,53	110,19	111,51	110,90	
Industria Extractiva	103,95	108,09	106,07	110,18	99,99	102,09	103,68	105,22	105,06	105,52	103,53	105,29	108,00	106,11	107,36	107,82	109,23	109,61	110,89	111,24	111,42	111,84	111,67	112,93	
Industria manufacturera	98,28	98,46	98,80	98,87	95,70	96,88	97,69	101,99	103,60	106,03	103,98	103,98	103,55	105,39	105,79	108,28	108,42	109,19	110,14	110,14	109,63	110,07	111,61	111,28	
Alimentos	99,82	98,89	97,74	101,34	97,01	97,61	99,86	100,53	99,61	98,31	94,39	99,20	98,93	102,31	100,58	103,20	101,71	101,55	101,81	104,93	101,94	104,71	105,97	105,73	
Bebidas	99,97	98,75	92,54	92,89	95,77	97,92	94,81	93,44	91,55	93,13	104,35	102,18	102,43	91,49	103,80	99,95	98,17	102,83	100,78	110,05	103,32	103,39	101,16	110,64	
Tabaco	110,53	102,31	98,73	90,34	79,05	55,37	82,34	99,36	119,33	115,32	118,51	103,67	82,13	99,15	107,88	109,33	116,60	150,17	146,06	101,45	103,76	98,10	102,00	98,70	
Textiles	97,58	96,19	94,06	92,93	92,42	92,78	93,71	96,26	97,31	98,04	96,36	98,76	97,86	99,33	102,07	104,80	109,32	113,31	110,00	108,41	105,95	103,29	102,53	101,70	
Prendas de vestir y accesorios	90,98	87,93	86,20	89,11	89,62	84,64	83,98	92,11	89,94	87,65	78,13	83,03	84,10	87,13	87,83	88,52	91,04	92,12	93,10	93,62	89,20	86,64	88,82	91,43	
Calzados y artículos de cueros	94,31	94,03	91,53	90,00	86,55	87,87	89,16	87,94	88,99	92,00	85,08	89,74	92,61	87,43	82,81	90,85	93,42	94,83	93,61	94,90	94,84	83,64	95,74	96,90	
Madera	105,40	102,20	102,37	104,37	100,85	101,99	101,97	106,62	111,68	110,58	109,20	110,79	110,96	113,62	116,17	113,81	114,24	110,52	116,62	116,72	115,12	108,93	108,59	114,42	
Celulosa, papel y productos de papel	105,82	104,38	107,21	103,35	106,30	105,78	106,11	108,66	108,40	107,90	108,88	112,67	109,63	113,58	110,84	118,88	114,46	116,18	115,29	115,15	117,15	114,84	117,57	117,43	
Edición, impresión y reproducción de grabaciones *	87,98	97,28	90,27	89,32	83,93	86,73	93,70	98,74	117,29	132,97	136,82	99,07	84,62	101,94	91,13	90,68	84,99	85,49	94,22	96,05	100,98	124,83	125,94	126,36	
Refino de petróleo y alcohol	94,88	99,78	99,57	99,01	98,44	98,95	96,46	103,21	99,16	84,03	97,97	101,59	106,46	101,38	99,68	94,91	94,36	94,35	95,68	99,64	100,84	102,42	110,44	103,08	
Productos farmacéuticos	97,96	90,19	90,22	88,58	89,92	92,60	91,37	102,38	88,00	100,68	87,98	97,54	77,26	92,04	98,11	98,59	94,01	90,37	94,54	96,82	97,52	87,64	84,48	105,22	
Perfumería jabones, detergentes y productos de limpieza	100,24	94,31	99,92	101,10	99,26	98,44	99,01	103,64	107,85	102,26	105,41	104,94	104,69	116,90	95,37	112,94	119,03	119,62	117,97	116,99	111,31	115,05	119,20	115,96	
Otros productos químicos	103,18	103,65	105,92	100,63	97,84	101,04	102,19	104,53	103,17	103,99	106,87	106,64	106,27	108,92	109,65	111,78	110,69	109,59	111,03	109,67	111,59	112,08	112,19	109,03	
Caucho y plástico	97,19	94,01	94,59	91,94	93,26	93,77	94,95	96,33	100,92	103,01	100,33	99,03	101,44	102,02	102,26	103,64	105,66	106,79	105,34	108,96	102,40	101,43	104,57	98,07	
Minerales no-metálicos	99,31	96,66	94,89	95,82	95,88	94,98	91,90	94,79	98,21	97,12	95,91	98,57	97,28	98,32	99,10	100,92	101,73	103,09	103,58	103,14	101,99	101,94	101,99	104,41	
Metales básicos	103,83	106,41	105,34	104,48	104,07	104,13	106,39	106,39	104,81	108,49	111,48	107,17	107,78	105,01	107,91	110,14	110,43	110,55	110,21	110,42	111,69	108,50	110,21	108,64	
Productos de metal - exclusive máquinas y equipos	93,60	96,44	97,59	94,42	91,09	92,33	87,54	95,48	94,64	96,31	97,76	99,36	97,09	98,83	98,59	102,09	103,85	111,24	107,31	105,21	105,67	102,48	110,26	103,28	
Máquinas y equipos	103,55	102,77	104,68	100,44	96,24	103,04	99,47	106,22	112,22	114,21	113,11	114,12	111,21	117,86	117,71	122,64	125,72	126,56	128,7	127,28	126,94	124,36	120,40	120,95	
Máquinas para oficinas y equipos de informática *	79,22	99,77	116,77	116,88	99,20	103,85	95,03	109,88	126,50	142,04	125,80	132,30	124,78	155,80	152,32	146,77	163,49	152,43	141,41	134,36	135,19	131,29	160,10	113,72	
Máquinas, aparatos y materiales eléctricos	96,92	103,37	102,46	96,39	96,12	98,76	98,43	106,84	106,52	107,56	107,49	110,15	107,58	104,77	107,94	113,00	111,56	112,46	111,35	104,63	109,24	104,84	106,41	112,33	
Materiales electrónicos, aparatos y equipos de comunicaciones	81,82	83,33	85,57	88,03	83,26	99,11	101,10	112,98	127,63	133,42	113,64	107,85	104,98	111,67	118,75	120,43	117,96	115,77	119,88	114,88	122,23	137,01	126,23	126,64	
Equipos médico-hospitalar, ópticos y otros *	83,66	89,20	101,32	95,12	95,64	101,76	100,72	109,29	109,73	111,23	85,01	88,37	83,14	103,76	101,77	110,67	107,13	112,91	112,28	113,75	109,16	120,16	98,86	91,34	
Vehículos automotores	100,92	99,48	96,31	98,34	98,94	97,74	99,51	108,38	111,84	117,81	116,67	119,39	120,86	126,64	126,34	132,84	135,84	142,81	142,8	143,50	141,32	142,00	144,39	140,12	
Otros equipos de transporte	106,74	106,50	103,66	105,61	107,33	107,77	109,63	112,55	116,38	115,98	108,85	112,15	109,85	118,12	120,57	127,73	124,93	116,32	119,9	122,50	119,78	119,40	124,90	118,21	
Muebles	92,60	88,69	87,59	85,89	86,28	86,57	87,74	92,45	98,20	97,87	94,71	99,09	97,18	97,99	96,46	99,29	97,44	99,60	97,07	92,95	92,75	91,81	96,62	91,78	
Diversos *	85,25	88,41	87,48	92,14	89,89	97,50	99,59	119,34	128,42	111,05	91,53	92,16	82,38	112,82	97,00	100,56	107,08	112,35	121,84	115,88	124,15	129,67	111,21	109,43	

FUENTE: IBGE/DOPE/DEPARTAMENTO DE INDUSTRIA.

(*) Série original, sin ajuste estacional.

Cuadro 4

BRASIL: PRODUCCION INDUSTRIAL SEGUN CATEGORIAS DE USO
 (Indice base fija: media 2002=100, con ajustamiento estacional)

	Bienes de Capital	Bienes Intermedios	Bienes de consumo			Total Industria
			Total	Consumo durables	Consumo semi-durables y no durables	
2003						
Enero	96,71	101,67	98,12	100,00	97,45	99,39
Febrero	94,76	101,36	96,86	96,68	96,90	98,26
Marzo	95,55	102,27	96,93	96,91	96,98	98,40
Abril	96,33	101,39	96,68	96,15	97,14	98,73
Mayo	95,87	100,69	95,22	97,15	95,94	97,65
Junio	92,32	99,15	94,66	96,63	94,04	96,33
Julio	97,10	100,06	93,49	99,16	92,45	97,28
Agosto	98,58	101,27	94,54	100,07	93,58	98,30
Septiembre	106,89	104,11	99,04	108,76	96,81	102,36
Octubre	113,08	104,40	100,38	112,48	96,98	104,55
Noviembre	123,69	104,37	100,76	114,98	97,32	105,83
Diciembre	113,20	103,96	101,53	112,43	98,73	103,68
2004						
Enero	115,97	104,90	101,67	117,47	98,41	103,58
Febrero	112,38	105,06	99,98	114,27	96,94	103,08
Marzo	117,25	106,84	101,84	115,69	97,49	105,61
Abril	120,12	107,19	101,96	119,42	98,20	105,77
Mayo	124,12	109,47	103,26	124,07	99,57	108,13
Junio	123,76	109,37	104,28	127,82	99,90	108,61
Julio	125,37	111,74	104,12	129,07	99,32	109,3
Agosto	126,10	111,99	104,96	132,07	99,55	110,46
Septiembre	121,02	111,66	106,57	129,54	101,41	110,31
Octubre	123,75	111,44	106,06	126,77	100,91	110,53
Noviembre	124,38	110,30	106,79	127,75	101,16	110,19
Diciembre	126,48	111,66	109,41	131,35	104,52	111,51
2005						
Enero	124,58	110,15	111,02	125,70	108,35	110,9

Fuente: FIBGE, Indicadores Conjunturais da Indústria - produção física.

Cuadro 5
PRODUCCIÓN INDUSTRIAL
GRADO DE UTILIZACIÓN DE LA CAPACIDAD INSTALADA
(Porcentajes)

Años y meses	Brasil	Estado de
	(CNI)	São Paulo (FIESP)
1992	72,3	70,7
1993	75,2	74,6
1994	77,1	77,4
1995	78,1	78,8
1996	78,2	78,4
1997	78,7	79,2
1998	78,2	78,8
1999	78,2	78,0
2000	80,7	81,6
2001	80,3	80,7
2002	80,8	81,1
1999 Enero	75,3	70,2
Febrero	76,3	74,1
Marzo	77,6	77,4
Abril	78,1	78,2
Mayo	79,5	81,5
Junio	78,5	79,4
Julio	78,0	78,5
Agosto	78,3	79,1
Septiembre	78,6	79,4
Octubre	78,9	80,4
Noviembre	79,7	80,3
Diciembre	80,2	77,8
2000 Enero	79,8	78,8
Febrero	81,6	81,0
Marzo	80,0	81,7
Abril	79,9	80,5
Mayo	80,1	82,4
Junio	80,2	81,9
Julio	80,6	82,6
Agosto	81,2	83,4
Septiembre	80,8	82,4
Octubre	81,1	82,6
Noviembre	81,6	82,6
Diciembre	81,6	79,8
2001 Enero	81,8	80,6
Febrero	81,7	81,4
Marzo	81,3	82,3
Abril	81,1	82,1
Mayo	81,0	83,1
Junio	80,3	81,5
Julio	79,9	80,6
Agosto	79,7	81,1
Septiembre	79,6	79,7
Octubre	79,5	80,3
Noviembre	79,4	79,3
Diciembre	78,8	76,6
2002 Enero	80,0	79,1
Febrero	80,2	79,9
Marzo	81,2	81,7
Abril	80,8	82,2
Mayo	81,2	81,7
Junio	80,1	80,2
Julio	81,1	81,3
Agosto	81,7	82,5
Septiembre	81,0	81,7
Octubre	81,3	83,2
Noviembre	80,7	81,5
Diciembre	80,4	78,2
2003 Enero	80,4	79,7
Febrero	80,1	80,9
Marzo	79,5	81,3
Abril	79,6	80,1
Mayo	80,4	81,0
Junio	78,9	78,6
Julio	79,2	79,0
Agosto	79,0	80,0
Septiembre	80,2	81,2
Octubre	80,0	82,5
Noviembre	79,7	79,1
Diciembre	80,5	76,5
2004 Enero	80,8	80,6
Febrero	80,5	79,9
Marzo	81,3	82,6
Abril	81,2	81,3
Mayo	82,5	83,7
Junio	82,5	84,1
Julio	83,1	84,9
Agosto	83,2	82,6
Septiembre	83,1	...
Octubre	82,7	...
Noviembre	82,9	82,5
Diciembre	82,9	79,7
2005 Enero	82,3	79,3

Fuentes: Brasil: Confederação Nacional da Indústria - (CNI).
Estado de São Paulo: Federação das Indústrias do Estado de São Paulo.

Cuadro 6

Brasil: Índice del Volumen de Ventas al por menor

Periodo	(Media 2003=100)						
	Comercio al por menor general	Combustibles y lubricantes	Hipermercados, supermercados, alimentos bebidas y tabaco	Tejidos, vestuario y calzados	Móviles y electrodomésticos	Automóviles, motocicletas, partes y piezas	
2000	106,21	101,74	106,63	102,85	102,81	134,66	
2001	104,54	98,90	107,03	104,49	101,49	129,83	
2002	103,81	104,48	105,11	103,17	100,88	107,76	
2003	Ene	93,38	95,64	96,38	78,34	89,25	98,61
	Feb	90,20	88,71	92,68	80,60	82,53	101,07
	Mar	93,13	95,64	98,67	81,72	81,48	92,10
	Abr	94,59	95,38	99,88	87,72	81,52	95,78
	May	98,68	100,80	99,11	97,45	95,85	94,15
	Jun	92,65	96,85	92,17	95,10	86,95	90,69
	Jul	97,91	107,02	97,26	96,70	95,04	96,98
	Ago	99,58	104,23	100,50	96,38	97,27	92,33
	Sep	94,96	101,06	94,80	85,68	96,77	105,33
	Oct	102,71	106,22	101,09	97,62	107,58	109,61
	Nov	103,16	103,01	101,00	104,17	109,11	107,42
	Dic	139,05	105,43	126,46	198,52	176,63	115,91
2004	Ene	98,97	100,43	99,39	79,67	106,14	106,86
	Feb	94,73	93,98	97,21	75,87	96,06	100,24
	Mar	103,38	106,70	102,48	87,54	110,88	121,79
	Abr	104,19	104,18	106,62	87,58	108,59	108,23
	May	109,37	104,94	104,09	119,90	129,54	113,91
	Jun	104,56	104,44	100,38	108,54	118,47	116,80
	Jul	109,70	110,67	107,38	104,34	125,67	118,40
	Ago	106,50	105,98	104,36	95,32	125,29	121,96
	Sep	103,74	105,15	103,48	89,17	116,41	121,56
	Oct	111,33	107,55	111,85	96,23	128,48	120,32
	Nov	109,59	102,99	107,29	104,34	132,80	125,95
	Dic	154,94	108,97	142,09	208,23	218,07	137,59
2005	Ene	105,15	99,36	105,91	82,98	126,93	126,46

Fuente: IBGE

Cuadro 7

BRASIL: EVOLUCION DEL SALARIO MINIMO REAL

Años/meses	Salario Mínimo	Salario Mínimo Real	
	Nominal REAL (R\$)/Mes	(Índice Dic 1994=100)	
		IGP-DI a/	ICV b/
Enero	130,00	133,83	120,71
Febrero	130,00	128,14	119,03
Marzo	130,00	125,65	117,91
Abril	130,00	125,61	117,30
Mayo	136,00	131,86	122,61
Junio	136,00	130,53	121,82
Julio	136,00	128,48	120,38
Agosto	136,00	126,65	119,80
Septiembre	136,00	124,81	119,57
Octubre	136,00	122,50	118,48
Noviembre	136,00	119,47	117,17
Diciembre	136,00	118,02	116,47
2000 Enero	136,00	116,83	115,31
Febrero	136,00	116,61	115,25
Marzo	136,00	116,40	114,67
Abril	151,00	129,07	127,00
Mayo	151,00	128,21	126,49
Junio	151,00	127,03	126,50
Julio	151,00	124,22	124,13
Agosto	151,00	122,00	123,07
Septiembre	151,00	121,17	123,02
Octubre	151,00	120,72	123,00
Noviembre	151,00	120,25	122,51
Diciembre	151,00	119,34	121,75
2001 Enero	151,00	118,76	120,98
Febrero	151,00	118,36	120,50
Marzo	151,00	117,42	119,83
Abril	180,00	138,41	141,62
Mayo	180,00	137,80	141,06
Junio	180,00	135,82	140,33
Julio	180,00	133,65	138,44
Agosto	180,00	132,46	137,70
Septiembre	180,00	131,96	137,54
Octubre	180,00	130,07	136,57
Noviembre	180,00	129,09	135,42
Diciembre	180,00	128,86	134,47
2002 Enero	180,00	128,62	133,42
Febrero	180,00	128,38	133,23
Marzo	180,00	128,24	132,68
Abril	200,00	141,50	146,38
Mayo	200,00	139,95	145,97
Junio	200,00	137,56	145,17
Julio	200,00	134,79	143,69
Agosto	200,00	131,68	142,61
Septiembre	200,00	128,30	141,67
Octubre	200,00	123,11	140,08
Noviembre	200,00	116,32	135,81
Diciembre	200,00	113,26	133,23
2003 Enero	200,00	110,86	130,21
Febrero	200,00	109,12	128,45
Marzo	200,00	107,34	127,10
Abril	240,00	128,28	150,83
Mayo	240,00	129,15	149,80
Junio	240,00	130,06	150,04
Julio	240,00	130,32	149,53
Agosto	240,00	129,52	149,33
Septiembre	240,00	128,17	148,21
Octubre	240,00	127,61	147,90
Noviembre	240,00	127,00	147,41
Diciembre	240,00	126,24	146,78
2004 Enero	240,00	125,24	145,21
Febrero	240,00	123,90	144,81
Marzo	240,00	122,76	144,14
Abril	240,00	121,36	143,70
Mayo	260,00	129,59	154,57
Junio	260,00	127,94	153,38
Julio	260,00	126,49	152,48
Agosto	260,00	124,86	151,28
Septiembre	260,00	124,26	151,27
Octubre	260,00	123,61	151,12
Noviembre	260,00	122,60	150,56
Diciembre	260,00	121,97	149,62
2005 Enero	260,00	121,57	148,36
Febrero	260,00	121,08	147,72

Fuente: Ministerio do Trabalho, Secretaria Nacional do Trabalho.

a/ Salario nominal deflactado por el Índice General de Precios, disponibilidad interna.

b/ Salario nominal deflactado por el Índice de Costo de Vida de Brasil de la Fundación Getúlio Vargas (FGV).

Cuadro 8

PERSONAL OCUPADO, MASA SALARIAL Y SALARIO REAL MEDIO EN EL SECTOR MANUFACTURERO
DEL ESTADO DE SÃO PAULO

	INDICE MENSUAL			VARIACIONES PORCENTUALES					
	(Base: Enero 2003=100)			HASTA EL MES b/			ACUMULADO EN 12 MESES c/		
	Empleo	Masa Salarial Real a/	Salario Real Medio	Empleo	Masa Salarial Real	Salario Real Medio	Empleo	Masa Salarial Real	Salario Real Medio
Promedios									
1997	113,8	97,1	85,4	-4,4	0,4	5,0	-5,9	-0,8	5,4
1998	107,9	96,3	89,3	-5,0	-1,2	4,0	-4,4	0,2	4,9
1999	101,3	89,4	87,9	-6,7	-5,8	0,6	-6,1	-3,8	2,2
2000	102,3	92,8	90,2	0,1	1,3	0,9	-2,2	-2,4	-0,6
2001	102,9	98,7	95,9	1,5	8,6	7,6	1,4	6,8	5,7
2002	100,6	101,8	101,2	-2,3	2,8	5,3	-1,4	3,7	5,4
2003	99,4	101,2	101,5	-1,1	-2,5	-1,6	-1,6	0,3	1,8
2004	101,8	110,9	108,7	0,6	8,5	7,8	0,1	5,5	5,2
2000									
Enero	101,3	89,3	87,7	-1,4	-4,5	-3,7	-5,7	-7,3	-2,3
Febrero	101,4	90,0	88,2	-0,9	-1,6	-1,2	-5,1	-6,8	-2,3
Marzo	101,6	90,6	88,7	-0,5	-0,2	0,0	-4,5	-5,9	-2,0
Abril	101,8	91,8	89,6	-0,2	0,8	0,7	-3,9	-5,0	-1,6
Mayo	102,2	93,5	91,0	0,1	1,5	1,2	-3,2	-4,0	-1,3
Junio	102,4	93,7	91,1	0,3	2,0	1,6	-2,5	-3,2	-1,1
Julio	102,5	92,0	89,3	0,4	2,2	1,6	-1,8	-2,3	-0,8
Agosto	102,7	92,6	89,7	0,6	2,4	1,7	-1,2	-1,2	-0,4
Septiembre	102,9	91,4	88,4	0,7	2,5	1,7	-0,5	-0,3	0,0
Octubre	103,0	93,1	89,9	0,8	2,9	2,0	0,1	1,0	0,7
Noviembre	103,2	96,5	93,0	0,9	3,3	2,3	0,6	2,3	1,6
Diciembre	102,8	99,2	96,0	1,0	3,8	2,7	1,0	3,8	2,7
2001									
Enero	103,1	98,7	95,7	1,8	10,5	9,2	1,2	5,0	3,8
Febrero	103,4	98,6	95,3	1,9	10,0	8,6	1,4	5,7	4,3
Marzo	103,5	98,8	95,5	1,9	9,7	8,2	1,6	6,2	4,7
Abril	103,7	100,7	97,1	1,9	9,7	8,3	1,7	6,7	5,2
Mayo	103,9	101,8	98,0	1,8	9,5	8,1	1,7	7,1	5,6
Junio	103,6	98,9	95,4	1,7	8,8	7,6	1,7	7,2	5,7
Julio	103,3	98,8	95,6	1,6	8,6	7,5	1,7	7,5	6,1
Agosto	102,8	97,8	95,2	1,4	8,3	7,3	1,5	7,7	6,4
Septiembre	102,4	94,9	92,7	1,2	7,8	7,1	1,4	7,7	6,7
Octubre	102,3	95,6	93,5	1,0	7,3	6,7	1,2	7,4	6,6
Noviembre	101,8	99,0	97,2	0,8	6,8	6,5	0,9	7,0	6,5
Diciembre	101,3	101,0	99,6	0,6	6,4	6,3	0,6	6,4	6,3
2002									
Enero	101,2	101,0	99,8	-1,8	2,4	4,2	0,3	5,7	5,9
Febrero	101,0	100,6	99,6	-2,1	2,2	4,4	-0,1	5,1	5,6
Marzo	101,0	102,0	101,0	-2,2	2,6	4,9	-0,4	4,6	5,5
Abril	101,1	103,8	102,6	-2,3	2,7	5,1	-0,8	4,1	5,2
Mayo	101,0	104,0	103,0	-2,4	2,6	5,1	-1,1	3,5	5,0
Junio	100,8	102,0	101,2	-2,4	2,7	5,2	-1,5	3,3	5,2
Julio	100,6	102,8	102,2	-2,5	2,9	5,5	-1,8	3,1	5,1
Agosto	100,1	101,0	100,9	-2,5	2,9	5,5	-2,0	2,9	5,1
Septiembre	100,1	100,2	100,1	-2,4	3,2	5,8	-2,1	3,0	5,4
Octubre	100,2	100,3	100,1	-2,4	3,4	5,9	-2,2	3,2	5,6
Noviembre	100,1	102,5	102,4	-2,3	3,4	5,9	-2,3	3,3	5,7
Diciembre	99,8	101,7	101,9	-2,3	3,2	5,5	-2,3	3,2	5,5
2003									
Enero	100,0	100,0	100,0	-1,2	-1,0	0,2	-2,2	2,9	5,2
Febrero	100,1	96,1	95,7	-1,1	-2,7	-1,9	-2,1	2,3	4,5
Marzo	99,9	96,0	95,9	-1,1	-3,8	-2,9	-2,0	1,5	3,5
Abril	99,9	98,0	97,8	-1,1	-4,3	-3,4	-1,9	0,8	2,6
Mayo	99,9	101,3	100,9	-1,1	-3,9	-3,1	-1,7	0,4	2,0
Junio	99,7	102,1	102,1	-1,1	-3,3	-2,4	-1,6	0,1	1,6
Julio	99,3	102,4	102,8	-1,1	-2,9	-2,0	-1,5	-0,3	1,1
Agosto	99,1	101,3	101,9	-1,1	-2,5	-1,6	-1,4	-0,5	0,7
Septiembre	99,0	100,6	101,1	-1,1	-2,1	-1,3	-1,3	-0,9	0,2
Octubre	98,8	101,9	102,8	-1,1	-1,8	-0,9	-1,2	-1,1	-0,2
Noviembre	99,0	108,1	108,9	-1,1	-1,1	-0,3	-1,2	-1,0	-0,1
Diciembre	98,6	106,7	108,0	-1,1	-0,6	0,3	-1,1	-0,6	0,3
2004									
Enero	99,0	104,7	105,6	-1,0	4,7	5,6	-1,1	-0,1	0,7
Febrero	99,5	104,9	105,0	-0,8	6,8	7,6	-1,1	0,9	1,8
Marzo	100,0	106,8	106,5	-0,5	8,3	8,7	-1,0	2,3	3,1
Abril	100,1	108,6	108,0	-0,3	8,9	9,1	-0,9	3,7	4,4
Mayo	101,1	110,1	108,1	0,0	8,9	8,7	-0,7	4,7	5,1
Junio	101,4	110,7	109,2	0,3	8,8	8,4	-0,5	5,4	5,6
Julio	102,2	111,2	108,8	0,6	8,8	8,0	-0,1	6,2	6,1
Agosto	102,9	111,8	108,7	1,0	9,0	7,9	0,3	7,0	6,6
Septiembre	103,3	112,7	109,0	1,4	9,3	7,8	0,7	8,0	7,1
Octubre	103,8	113,1	108,9	1,8	9,5	7,7	1,3	8,8	7,4
Noviembre	104,1	118,3	113,6	2,1	9,5	7,3	1,8	9,1	7,2
Diciembre	104,1	117,5	112,9	2,4	9,5	7,1	2,4	9,5	7,1
2005									
Enero	104,3	115,5	110,7	5,4	10,3	4,9	2,9	10,0	7,0

Fuente: Federação das Indústrias do Estado de São Paulo-FIESP.

a/ Total Salarios nominales deflactados por el Índice de Costo de Vida de São Paulo, (ICV-SP).

b/ Sobre igual periodo del año anterior. c/ Sobre los 12 meses inmediatamente anteriores.

Cuadro 9
BRASIL: INDICE MENSUAL DE EMPLEO TOTAL Y POR SECTORES DE ACTIVIDAD
 (Base: 1994=100)

Periodo	Total	Extractiva Mineral	Industria manufac- tura	Servicios Industriales de utilidad publica a/	Construcción Civil	Comercio	Servicios	Adminis- tración Pública	Agrope- cuaría
1992	99,70	105,60	100,72	100,77	105,96	97,46	98,91	100,55	99,08
1993	99,71	101,54	100,43	100,51	101,51	98,69	99,23	100,13	99,88
1994	100,00	100,00	100,00	100,00	100,00	100,00	100,00	100,00	100,00
1995	100,14	96,43	99,90	97,42	96,98	101,34	100,50	99,94	99,02
1996	98,28	92,55	95,17	93,11	95,63	100,24	99,80	100,15	95,86
1997	98,05	91,43	93,86	88,31	95,72	101,14	100,01	99,81	93,03
1998	96,70	90,35	89,26	82,11	95,74	101,30	100,23	99,90	91,90
1999	94,27	87,72	86,20	77,26	86,57	100,03	99,28	99,73	85,93
2000	94,26	87,80	83,54	71,80	88,24	101,14	100,21	100,31	87,74
2001	94,07	87,35	82,71	73,90	87,43	101,02	100,48	100,31	86,86
2002									
Enero	94,61	87,76	83,07	74,40	84,39	104,01	101,88	99,21	80,24
Febrero	94,97	87,95	83,21	74,56	84,54	104,28	102,34	100,38	81,07
Marzo	95,37	88,05	83,59	74,85	84,77	104,54	102,79	101,17	81,60
Abril	96,14	88,51	84,31	74,79	85,49	104,99	103,42	101,74	85,11
Mayc	96,83	89,02	84,72	74,94	85,29	105,44	103,81	102,03	91,25
Junio	97,41	89,31	84,89	75,03	85,38	106,08	104,21	102,02	96,06
Julio	97,67	89,37	84,91	75,13	85,52	106,54	104,36	102,21	97,92
Agosto	98,01	89,74	85,19	75,39	85,70	107,18	104,83	102,36	97,10
Septiembre	98,74	90,67	86,38	75,61	86,09	108,33	105,44	102,41	95,96
Octubre	98,90	91,33	86,65	75,70	85,98	109,21	105,69	102,44	93,00
Noviembre	98,85	91,42	86,47	75,61	85,26	110,59	105,81	102,40	88,71
Diciembre	97,77	91,14	85,42	75,52	82,45	110,72	105,13	100,49	83,44
2003									
Enero	97,93	91,57	85,86	75,79	82,03	110,66	105,27	100,47	83,76
Febrero	98,30	91,57	85,89	75,98	81,52	110,98	105,86	101,89	84,81
Marzo	98,39	91,84	86,09	76,02	80,57	110,86	106,00	102,57	85,61
Abril	99,06	92,15	86,89	76,18	80,64	111,28	106,40	103,08	88,99
Mayc	99,67	92,85	87,38	76,07	80,66	111,63	106,75	103,26	93,53
Junio	100,22	93,37	87,52	76,06	80,97	112,15	107,03	103,25	98,29
Julio	100,38	93,83	87,36	75,98	81,22	112,33	107,12	103,28	100,24
Agosto	100,73	94,51	87,67	76,06	81,43	112,91	107,61	103,45	99,41
Septiembre	101,43	94,68	88,87	76,10	81,91	113,71	108,26	103,56	98,71
Octubre	101,74	95,21	89,13	76,17	82,19	114,55	108,64	103,68	97,27
Noviembre	101,89	95,50	88,92	76,17	81,81	115,94	109,07	103,70	94,14
Diciembre	100,59	95,21	87,53	76,33	79,12	115,95	108,19	101,90	87,86
2004									
Enero	101,02	95,88	88,12	76,88	80,14	116,02	108,59	101,73	88,64
Febrero	101,62	96,22	88,73	77,04	80,25	116,48	109,20	103,33	89,70
Marzo	102,08	96,93	89,56	76,94	80,80	116,75	109,62	104,14	89,43
Abril	102,89	97,60	90,61	77,08	81,71	117,36	110,19	104,75	91,44
Mayc	104,14	98,71	92,06	77,28	82,76	118,25	110,84	105,12	97,50
Junio	105,04	99,43	92,83	77,39	83,47	118,89	111,29	105,50	102,97
Julio	105,91	100,07	93,74	77,62	84,23	119,64	111,79	105,82	106,81
Agosto	106,90	100,84	94,91	78,06	85,55	120,78	112,65	106,06	107,49
Septiembre	107,75	101,75	96,54	78,24	86,14	121,79	113,34	106,05	106,40
Octubre	108,31	102,28	97,39	78,08	86,23	122,87	113,87	105,72	105,28
Noviembre	108,65	102,39	97,52	77,77	85,29	124,77	114,43	105,38	102,21
Diciembre	107,14	102,24	95,72	77,52	82,85	125,02	113,66	101,87	93,60
2005									
Enero	107,64	103,07	96,25	78,19	83,49	125,27	114,30	102,11	93,90
Febrero	107,96	103,46	96,26	78,66	83,57	125,45	114,89	103,73	93,80

Fuente: Ministerio del Trabajo/Secretaría de Políticas de Empleo y Salario/Coordinación General de Estadísticas del Trabajo

Nota: Empleos sujetos a la Reglamentación de las Leyes de Trabajo, CLT. a/ Distribución de energía eléctrica, agua, gas y recolección de basura

Cuadro 10

TASAS DE DESEMPEÑO ABIERTO EN LAS PRINCIPALES ÁREAS METROPOLITANAS
(Nueva Metodología)

	Tasa media a/	RIO DE JANEIRO	SÃO PAULO	BELO HORIZONTE	PORTO ALEGRE	SALVADOR	RECIFE
(%)							
2001							
Octubre	11,7	11,1	12,4	11,5	10,0	...	11,9
Noviembre	11,5	10,3	12,6	11,7	9,4	...	11,8
Diciembre	10,6	9,5	11,1	11,2	11,3
2002							
Enero	11,1	9,4	11,9	11,4	11,3
Febrero	12,5	10,7	13,4	11,9	14,2
Marzo	12,9	10,8	13,8	12,8	10,0	17,4	13,9
Abril	12,5	10,5	13,6	11,6	10,2	15,9	13,4
Mayo	11,9	11,0	12,2	10,9	10,0	16,2	12,6
Junio	11,6	10,1	12,5	10,6	8,7	15,1	12,3
Julio	11,9	10,2	13,3	10,5	8,6	14,8	12,1
Agosto	11,7	10,1	13,1	11,3	7,8	14,4	11,9
Septiembre	11,5	9,7	12,8	10,7	8,3	14,3	12,1
Octubre	11,2	9,7	12,3	9,6	8,5	13,4	12,8
Noviembre	10,9	9,5	11,9	9,5	7,9	13,7	12,6
Diciembre	10,5	8,9	11,7	8,3	7,5	14,8	11,3
2003							
Enero	11,2	8,3	13,0	9,8	7,9	15,2	11,7
Febrero	11,6	8,6	13,6	10,1	8,6	15,0	12,1
Marzo	12,1	9,1	13,9	10,3	10,0	16,3	12,7
Abril	12,4	9,2	14,3	10,5	9,8	16,7	14,0
Mayo	12,8	9,6	14,6	11,0	10,2	17,3	15,1
Junio	13,0	9,8	14,5	12,1	10,2	17,9	14,9
Julio	12,8	9,6	14,5	11,4	9,5	17,6	14,2
Agosto	13,0	9,5	14,9	12,1	9,8	17,6	15,0
Septiembre	12,9	9,7	14,8	10,8	10,1	17,6	15,0
Octubre	12,9	9,4	15,0	11,2	10,1	17,0	14,4
Noviembre	12,2	8,9	14,0	10,3	9,4	16,4	14,0
Diciembre	10,9	8,6	11,8	10,4	7,9	15,7	12,1
2004							
Enero	11,7	8,9	12,9	12,3	7,6	16,2	12,8
Febrero	12,0	8,6	13,6	11,9	8,5	17,1	12,7
Marzo	12,8	9,8	14,6	12,1	9,6	17,1	12,6
Abril	13,1	10,7	14,5	11,4	10,7	16,6	14,3
Mayo	12,2	9,6	13,6	10,9	9,7	16,2	13,3
Junio	11,7	8,9	13,4	10,5	9,5	14,9	12,8
Julio	11,2	8,1	12,5	10,7	8,9	14,9	13,4
Agosto	11,4	8,6	12,6	10,2	8,5	16,6	13,5
Septiembre	10,9	8,8	11,7	10,2	8,7	15,6	12,4
Octubre	10,5	8,5	11,2	9,6	7,6	15,8	12,1
Noviembre	10,6	9,4	11,2	9,2	7,8	15,9	11,2
Diciembre	9,6	8,5	9,8	8,5	6,6	15,4	11,1
2005							
Enero	10,2	7,4	11,1	9,8	7,0	15,8	12,2
Febrero	10,6	8,4	11,5	9,9	7,1	15,6	13,2

FUENTE: Fundação Instituto de Geografia e Estatística (FIBGE); Pesquisa Mensal de Emprego

Nota: Edad mínima 10 años; período de referencia: 30 días.

a/ Ponderado por la fuerza de trabajo en cada área metropolitana.

Cuadro 11

BRASIL: COMERCIO EXTERIOR (FOB)
(millones de dólares)

	EXPORTACIONES								IMPORTACIONES								SALDO COMERCIAL						
	1998	1999	2000	2001	2002	2003	2004	2005a/	1998	1999	2000	2001	2002	2003	2004	2005a/	1998	1999	2000	2001	2002	2003	2004
Enero	3917	2949	3453	4538	3972	4805	5800	7444	4641	3662	3569	5014	3803	3650	4214	5260	-724	-713	-116	-476	169	1155	1586
Febrero	3716	3267	4123	4083	3658	5001	5721	7756	3943	3167	4046	4005	3997	3886	3752	4970	-227	100	77	78	261	1115	1969
Marzo	4274	3829	4472	5167	4261	5239	7927		5166	4052	4451	5447	3663	3703	5344		-892	-223	21	-280	598	1536	2583
Abril	4576	3707	4181	4730	4641	5711	6590		4629	3672	3997	4610	4140	3990	4631		-53	35	184	120	501	1721	1959
Mayo	4612	4386	5063	5368	4441	6372	7941		4735	4086	4698	5156	4063	3854	4825		-123	300	365	212	378	2518	3116
Junio	4886	4313	4861	5042	4079	5874	9328		4701	4458	4606	4782	3400	3521	5523		185	-145	255	280	679	2353	3805
Julio	4970	4117	5003	4965	6223	6104	8992		5395	4030	4887	4857	5024	4049	5510		-425	87	116	108	1199	2055	3482
Agosto	3986	4277	5519	5727	5751	6403	9056		4154	4466	5424	5099	4174	3731	5625		-168	-189	95	1265	1577	2672	3431
Septiembre	4538	4187	4724	4755	6492	7280	8923		5726	4243	5054	4159	4002	4613	5751		-1188	-56	-330	596	2490	2667	3172
Octubre	4017	4304	4638	5003	6474	7566	8843		5461	4460	5189	4757	4283	5025	5838		-1444	-156	-551	246	2191	2541	3005
Noviembre	3704	4002	4390	4500	5127	5980	8159		4730	4536	5048	4213	3849	4249	6082		-1026	-534	-658	287	1278	1731	2077
Diciembre	3944	4673	4659	4346	5243	6748	9194		4456	4450	4868	3493	3442	3997	5684		-512	223	-209	853	1801	2751	3510
Enero	3917	2949	3453	4538	3972	4805	5800	7444	4641	3662	3569	5014	3803	3650	4214	5260	-724	-713	-116	-476	169	1155	1586
Febrero	7633	6216	7576	8621	7630	9806	11521	15200	8584	6829	7615	9019	7200	7536	7966	10230	-951	-613	-39	-398	430	2270	3555
Marzo	11907	10045	12048	13788	11891	15045	19448		13750	10881	12066	14466	10863	11239	13310		-1843	-836	-18	-678	1028	3806	6138
Abril	16483	13752	16229	18518	16532	20756	26038		18379	14553	16083	19076	15003	15229	17941		-1896	-801	166	-558	1529	5527	8097
Mayo	21095	18138	21292	23886	20973	27128	33979		23114	18639	20761	24232	19066	19083	22766		-2019	-501	531	-346	1907	8045	11213
Junio	25981	22451	26153	28928	25052	33002	43307		27815	23097	25387	28994	22466	22604	28289		-1834	-646	786	-66	2586	10398	15018
Julio	30951	26568	31156	33893	31275	39106	52299		33210	27127	30254	33851	27490	26653	33799		-2259	-559	902	42	3785	12453	18500
Agosto	34937	30845	36675	39620	37026	45509	61355		37364	31593	35878	38950	31564	30984	39424		-2427	-748	997	670	5362	15125	21931
Septiembre	39475	35032	41399	44375	43518	52789	70278		43090	35836	40782	43109	35666	34997	45175		-3615	-804	667	1266	7852	17792	25103
Octubre	43492	39336	46037	49378	49992	60355	79121		48551	40296	45821	47866	39949	40022	51013		-5059	-960	116	1512	10043	20333	28108
Noviembre	47196	43338	50427	53878	55119	66335	87280		53281	44832	50969	52079	43798	44271	57095		-6085	-1494	-542	1799	11321	22064	30185
Diciembre	51140	48011	55086	58224	60362	73083	96474		57797	49282	55837	55572	47240	49268	62779		-6597	-1271	-751	2652	13122	24815	33695

Fuente: Ministerio de Economía, Coordinadoría Intercambio Comercial del Departamento de Comercio Exterior (DECEX-CIC), desde abril 1990.

Nota: cifras incluyen las revisiones oficiales recientes.

a/ Cifras sujetas a revisión.

Cuadro 12

BRASIL: ESTRUCTURA DE LAS EXPORTACIONES (FOB)
(US\$ Millones)

	Enero-Febrero			Variación anual (%)											
	2005	2004	Variación %	04/03	03/02	02/01	01/00	00/99	99/98	98/97	97/96	96/95	95/94	94/93	93/92
TOTAL	15.200	11.522	31,9	32,0	21,1	3,7	5,7	14,7	-6,1	-3,5	11,0	2,7	6,8	12,8	6,5
BÁSICOS	3.629	3.357	8,1	34,7	24,9	10,5	22,1	6,2	-8,9	-10,4	21,6	10,9	-0,8	18,1	6,4
Mineral de hierro	772	722	6,9	37,7	13,3	4,0	-3,8	11,0	-15,6	14,2	5,6	5,8	11,1	1,6	-5,2
Petroleo en bruto	407	430	-5,3	19,1	7,6	6,1	13,3	-7,9	-6,0	-13,8	6,0	33,9	10,7	-0,5	-13,3
Carne de pollo	406	343	18,4	45,8	28,1	3,4	60,3	-8,1	18,4	-15,6	4,3	32,1	4,6	7,2	28,6
Café en grano	366	223	64,1	34,3	9,0	-1,0	-22,6	-30,1	-4,4	-15,1	59,7	-12,7	-11,2	108,4	9,7
Harina de soya	363	415	-12,5	25,7	18,3	2,8	25,2	9,7	-14,1	-34,7	-1,8	38,4	0,9	9,1	13,7
Carne de vacuno	281	225	24,9	70,0	48,8	5,1	46,9	13,3	61,7	41,3	-2,1	7,8	-32,5	-1,3	-7,4
Soya en grano	168	226	-25,7	25,8	35,2	26,9	24,6	13,7	-21,6	-11,3	140,9	32,1	-41,5	39,0	16,9
SEMIMANUFACTURADOS	2.391	1.867	28,1	22,7	22,1	8,7	-3,0	6,5	-1,7	-4,3	-1,6	-8,7	32,7	26,6	5,6
Semimanufacturados de hierro/acero	406	264	53,8	30,6	14,8	30,5	-20,6	24,1	-12,7	-10,4	5,0	-5,4	27,6	-4,5	21,8
Azúcar en bruto	310	183	69,4	11,9	21,5	-20,7	90,1	-34,5	6,0	4,8	-12,3	-10,4	69,7	77,2	114,6
Pasta química de madera	296	290	2,1	-1,3	50,2	-6,9	-22,1	28,9	18,5	2,4	0,4	-34,0	72,3	18,1	-3,3
Cueros	198	174	13,8	21,9	10,2	9,6	15,9	27,3	-9,6	-10,0	10,1	17,8	23,3	15,8	3,4
Aluminio en bruto	155	169	-8,3	5,4	11,1	20,3	-28,5	9,5	-0,9	-20,0	2,0	-12,1	26,3	7,0	-7,2
Oleo de soya en bruto	148	168	-11,9	10,8	54,4	62,7	38,8	-49,0	-22,1	35,3	-22,3	-33,6	24,5	170,3	15,7
MANUFACTURADOS	8.877	6.101	45,5	33,5	20,2	0,3	1,1	19,0	-7,0	0,6	19,6	3,2	2,4	6,4	10,4
Vehículos automóviles de pasajeros	500	384	30,2	26,2	32,5	2,8	10,4	55,3	-29,6	10,7	136,3	41,3	-16,6	-11,7	-21,7
Aviones	479	326	46,9	68,6	26,2	4,7	-10,9	2,5	1,6	2,4	2,7	4,1	-3,7	10,7	12,6
Calzados	344	299	15,1	17,0	7,0	-10,0	4,1	20,5	-3,2	-13,0	-3,4	10,1	-8,9	-15,9	32,0
Laminados planos	334	240	39,2	42,3	73,4	35,0	-29,9	7,8	-20,3	-2,1	-28,3	-1,4	-5,1	-4,9	-9,2
Partes y piezas para vehículos y tractores	331	236	40,3	31,6	28,4	-1,1	-2,7	-2,0	-14,0	2,1	7,2	8,0	11,2	13,1	22,5
Motores de pistón	321	203	58,1	17,7	24,8	20,6	4,5	2,1	-6,9	0,4	10,6	11,3	8,1	7,5	4,8
Aparatos transmisores y receptores	314	174	80,5	-18,0	-5,9	1,2	7,8	115,1	24,8	5,0	24,6	7,2	-2,4	2,7	4,5
Bombas, compresores y partes	185	126	46,8	29,4	14,1	7,0	-10,6	6,8	-6,7	-0,3	3,5	-5,2	22,3	16,7	23,7
Vehículos de carga	171	114	50,0	67,5	24,8	-12,6	-30,5	11,4	-38,5	13,7	60,4	7,9	-12,3	24,0	-17,7
Máquinas para terraplenaje	150	112	33,9	98,5	27,3	4,4	14,3	-5,6	-22,4	-10,9	39,6	0,6	-19,0	72,3	0,7

Fuente: SISCOMEX/MICT.

Cuadro 13

BRASIL: Principales Mercados de destino de las Exportaciones
(US\$ FOB millones)

	2005		2004		2003		2002	
	Enero	%	Año	%	Año	%	Año	%
TOTAL GENERAL	7444	100,00	96475	100,00	73084	100,00	60362	100,00
Estados Unidos	1687	22,66	20038	20,77	16692	22,84	15354	25,44
Argentina	577	7,75	7373	7,64	4561	6,24	2342	3,88
China	380	5,10	5440	5,64	4533	6,20	2520	4,17
Países Bajos (Holanda)	312	4,19	5917	6,13	4246	5,81	3182	5,27
Alemania	284	3,82	4036	4,18	3136	4,29	2537	4,20
México	277	3,72	3948	4,09	2741	3,75	2342	3,88
Chile	240	3,22	2546	2,64	1880	2,57	1461	2,42
Italia	234	3,14	2904	3,01	2208	3,02	1817	3,01
Japón	233	3,13	2768	2,87	2311	3,16	2098	3,48
Reino Unido	180	2,42	2117	2,19	1899	2,60	1769	2,93
Francia	160	2,15	2190	2,27	1715	2,35	1525	2,53
Bélgica-Luxemburgo	155	2,08	1931	2,00	1795	2,46	1892	3,13
España	146	1,96	1984	2,06	1552	2,12	1120	1,86
Venezuela	138	1,85	1465	1,52	606	0,83	797	1,32
Rusia	130	1,75	1658	1,72	1500	2,05	1252	2,07
Canadá	102	1,37	1199	1,24	978	1,34	781	1,29
Corea del Sur	98	1,32	1429	1,48	1223	1,67	852	1,41
Colombia	85	1,14	1038	1,08	749	1,02	637	1,06
India	85	1,14	651	0,67	553	0,76	654	1,08
Arabia Saudita	79	1,06	826	0,86	673	0,92	558	0,92
Suecia	79	1,06	227	0,24	297	0,41	183	0,30
Portugal	75	1,01	962	1,00	628	0,86	582	0,96
Africa del Sur	66	0,89	1036	1,07	733	1,00	478	0,79
Nigeria	64	0,86	505	0,52	470	0,64	508	0,84
Irán	63	0,85	1133	1,17	869	1,19	492	0,82
Egipto	60	0,81	561	0,58	462	0,63	350	0,58
Paraguay	55	0,74	872	0,90	707	0,97	558	0,92
Ecuador	54	0,72	493	0,51	355	0,49	388	0,64
Uruguay	54	0,72	667	0,69	404	0,55	410	0,68
Tailandia	51	0,69	648	0,67	416	0,57	350	0,58
Demás países	1241	16,68	17913	17,37	12192	16,68	10573	17,52

Fuente: SISCOMEX/MICT.

Cuadro 14
BRASIL: EXPORTACIONES
(US\$ Millones)

	BASICOS	SEMIMANUFACTURADOS	MANUFACTURADOS	OPERACIONES ESPECIALES	TOTAL
1989	9.549	5.807	18.634	393	34.383
1990	8.746	5.108	17.011	549	31.414
1991	8.737	4.691	17.757	435	31.620
1992	8.830	5.750	20.754	459	35.793
1993	9.366	5.445	23.437	307	38.555
1994	11.058	6.893	24.959	635	43.545
1995	10.969	9.146	25.565	826	46.506
1996	11.900	8.613	26.413	821	47.747
1997	14.474	8.478	29.190	844	52.986
1998	12.972	8.113	29.384	657	51.126
1999	11.828	7.982	27.329	872	48.011
2000	12.561	8.499	32.531	1.495	55.086
2001					
ENERO	1.006	852	2.439	241	4.538
FEBRERO	845	600	2.455	183	4.083
MARZO	1.106	723	3.129	209	5.167
ABRIL	1.288	560	2.756	126	4.730
MAYO	1.600	635	3.027	105	5.367
JUNIO	1.583	562	2.796	101	5.042
JULIO	1.490	665	2.736	74	4.965
AGOSTO	1.593	841	2.980	313	5.727
SEPTIEMBRE	1.383	647	2.576	149	4.755
OCTUBRE	1.361	783	2.776	83	5.003
NOVIEMBRE	1.061	698	2.649	92	4.500
DICIEMBRE	1.027	678	2.581	60	4.346
ENE/DICIEMBRE	15.343	8.244	32.900	1.736	58.223
2002					
ENERO	863	652	2.061	396	3.972
FEBRERO	822	558	2.199	79	3.658
MARZO	1.058	572	2.527	104	4.261
ABRIL	1.305	588	2.656	92	4.641
MAYO	1.226	544	2.580	91	4.441
JUNIO	977	512	2.491	99	4.079
JULIO	2.068	944	3.107	104	6.223
AGOSTO	1.721	878	3.064	88	5.751
SEPTIEMBRE	2.371	998	3.012	111	6.492
OCTUBRE	1.913	1.077	3.373	111	6.474
NOVIEMBRE	1.356	855	2.829	87	5.127
DICIEMBRE	1.271	786	3.102	84	5.243
ENE/DICIEMBRE	16.951	8.964	33.001	1.446	60.362
2003					
ENERO	1.211	948	2.549	97	4.805
FEBRERO	1.270	804	2.827	100	5.001
MARZO	1.496	723	2.883	137	5.239
ABRIL	1.785	698	3.088	140	5.711
MAYO	2.025	914	3.332	101	6.372
JUNIO	1.833	879	3.040	122	5.874
JULIO	1.693	981	3.371	59	6.104
AGOSTO	1.929	1.014	3.351	109	6.403
SEPTIEMBRE	2.281	1.034	3.837	128	7.280
OCTUBRE	2.387	1.058	4.014	107	7.566
NOVIEMBRE	1.616	816	3.456	92	5.980
DICIEMBRE	1.652	1.074	3.905	117	6.748
ENE/DICIEMBRE	21.178	10.943	39.653	1.309	73.083
2004 a/					
ENERO	1.740	985	2.970	105	5.800
FEBRERO	1.617	881	3.132	92	5.722
MARZO	2.452	1.070	4.269	136	7.927
ABRIL	1.898	791	3.808	93	6.590
MAYO	2.576	1.009	4.244	112	7.941
JUNIO	3.380	1.213	4.595	139	9.327
JULIO	2.777	1.348	4.748	119	8.992
AGOSTO	2.966	1.215	4.695	180	9.056
SEPTIEMBRE	2.654	1.285	4.824	160	8.923
OCTUBRE	2.303	1.121	5.284	135	8.843
NOVIEMBRE	2.101	1.267	4.667	124	8.159
DICIEMBRE	2.054	1.245	5.706	189	9.194
ENE/DICIEMBRE	28.518	13.430	52.942	1.584	96.474
2005 a/					
ENERO	1.770	1.166	4.341	167	7.444
FEBRERO	1.859	1.225	4.536	136	7.756

Fuente: SISCOMEX

a/ Provisório, sujeto a revisión.

Cuadro 15

BRASIL: IMPORTACIONES POR CATEGORIAS DE USO (FOB)
(US\$ Millones)

	Materias-primas y productos intermedios	Combustibles y Lubricantes	Bienes de Capital	Bienes de Consumo						TOTAL
				Total	No-durables	Durables				
						Total	Automoviles	Otros		
1989	6.695	4.429	4.577	2.562	358	...	18.263	
1990	6.883	5.569	5.550	2.665	422	...	20.667	
1991	7.774	5.074	5.562	2.632	534	...	21.042	
1992	7.299	4.970	5.991	2.183	876	...	20.443	
1993	12.863	4.094	5.262	3.036	1.449	1.587	676	914	25.256	
1994	15.342	4.352	7.576	5.869	2.388	3.095	1.435	1.660	33.138	
1995	22.394	5.218	11.329	10.918	4.828	6.088	3.039	3.049	49.859	
1996	24.636	6.227	12.704	9.719	5.150	4.569	1.562	3.007	53.286	
1997	27.704	5.825	16.676	11.233	5.540	5.693	2.465	3.256	61.438	
1998	26.817	4.107	16.084	10.711	5.470	5.241	2.677	2.564	57.719	
1999	24.079	4.257	13.558	7.356	4.174	3.182	1.214	1.966	49.251	
2000	28.509	6.359	13.600	7.356	3.934	3.423	1.211	2.212	55.825	
2001										
ENERO	2.448	609	1.352	607	294	313	126	187	5.016	
FEBRERO	2.070	356	1.079	501	252	249	97	152	4.006	
MARZO	2.764	523	1.437	723	389	334	134	200	5.448	
ABRIL	2.327	335	1.295	653	297	355	178	177	4.610	
MAYO	2.587	531	1.389	648	305	343	136	207	5.156	
JUNIO	2.358	664	1.161	580	257	323	158	165	4.763	
JULIO	2.485	551	1.181	641	309	332	148	184	4.858	
AGOSTO	2.567	596	1.314	622	309	313	132	181	5.099	
SEPTIEMBRE	2.025	523	1.087	525	279	279	110	169	4.159	
OCTUBRE	2.233	651	1.272	601	330	271	104	167	4.757	
NOVIEMBRE	1.954	541	1.155	562	316	246	68	178	4.212	
DICIEMBRE	1.553	397	1.083	457	269	188	69	119	3.489	
ENE/DICIEMBRE	27.371	6.276	14.803	7.121	3.607	3.548	1.460	2.088	55.571	
2002										
ENERO	1.908	374	1.049	466	271	195	59	136	3.797	
FEBRERO	1.762	359	867	410	251	159	46	113	3.399	
MARZO	1.780	412	949	526	319	207	72	135	3.666	
ABRIL	1.987	599	1.043	517	296	221	65	156	4.146	
MAYO	1.949	613	1.007	494	271	223	80	143	4.063	
JUNIO	1.809	360	796	438	254	184	69	115	3.404	
JULIO	2.411	594	1.443	573	319	254	76	179	5.021	
AGOSTO	2.066	491	1.094	525	297	228	78	151	4.176	
SEPTIEMBRE	1.987	681	880	453	256	197	44	153	4.002	
OCTUBRE	2.144	705	873	548	307	240	76	165	4.270	
NOVIEMBRE	1.945	548	847	523	301	222	66	156	3.863	
DICIEMBRE	1.700	565	745	433	257	176	47	129	3.443	
ENE/DICIEMBRE	23.448	6.301	11.593	5.906	3.400	2.507	777	1.730	47.248	
2003										
ENERO	1.947	474	783	441	220	221	79	142	3.645	
FEBRERO	1.934	579	949	416	226	190	58	132	3.878	
MARZO	1.966	539	744	453	280	174	46	128	3.702	
ABRIL	2.017	696	840	437	241	196	55	141	3.990	
MAYO	2.148	442	814	450	247	203	44	159	3.854	
JUNIO	1.920	464	721	416	249	167	34	133	3.521	
JULIO	2.259	448	873	469	273	196	50	146	4.049	
AGOSTO	2.048	535	715	431	249	182	40	142	3.729	
SEPTIEMBRE	2.436	714	924	542	295	247	63	184	4.616	
OCTUBRE	2.556	787	1.143	544	294	250	56	194	5.030	
NOVIEMBRE	2.314	537	939	473	272	201	38	163	4.263	
DICIEMBRE	2.265	369	900	463	277	186	34	152	3.997	
ENE/DICIEMBRE	25.810	6.584	10.345	5.535	3.123	2.413	597	1.816	48.274	
2004 a/										
ENERO	2.317	674	792	431	219	212	40	172	4.214	
FEBRERO	2.041	458	792	461	231	230	55	175	3.752	
MARZO	3.007	679	1.010	629	363	266	52	214	5.325	
ABRIL	2.413	761	951	507	263	244	37	207	4.632	
MAYO	2.414	873	977	559	299	260	56	204	4.823	
JUNIO	2.959	965	1.012	581	296	285	59	226	5.517	
JULIO	2.910	950	1.033	619	330	289	56	233	5.512	
AGOSTO	3.047	933	1.062	581	310	271	35	236	5.623	
SEPTIEMBRE	3.190	880	1.063	618	333	285	54	231	5.751	
OCTUBRE	3.045	1.196	1.029	566	305	261	37	224	5.836	
NOVIEMBRE	3.216	986	1.203	677	366	311	60	251	6.082	
DICIEMBRE	2.931	925	1.198	630	355	275	53	222	5.684	
ENE/DICIEMBRE	33.490	10.280	12.122	6.859	3.670	3.189	594	2.595	62.751	
2005 a/										
ENERO	2.882	756	1.065	557	307	250	44	206	5.260	
FEBRERO	2.555	890	970	555	313	242	49	193	4.970	

Fuente: SISCOMEX.

a/ Provisório, sujeto a revisión.

Cuadro 16

Índice de Precios y Quantum de Exportaciones (Total y Factor Agregado)

(base: média 1996 = 100)

Período	Total		Básicos		Semi-manufacturados		Manufacturados	
	precios	quantum	precios	quantum	precios	quantum	precios	quantum
1999	81,9	122,8	76,1	130,7	76,6	121,0	86,2	120,1
2000	84,6	136,4	74,5	141,6	87,7	112,6	87,0	141,5
2001	81,6	149,4	68,3	188,9	78,5	122,0	86,9	143,4
2002	77,9	162,3	65,5	217,6	74,9	139,0	82,9	150,8
2003	81,5	187,8	72,3	246,2	83,4	152,5	82,4	182,3
2004	90,3	223,8	85,6	282,5	95,8	164,7	87,5	230,6
2002								
Enero	76,8	130,0	64,7	134,5	73,3	124,4	82,2	113,9
Febrero	77,1	119,4	63,9	129,7	73,6	106,1	83,0	120,3
Marzo	76,1	140,7	63,5	168,0	73,1	109,5	81,9	140,1
Abril	77,5	150,6	64,4	204,3	73,1	112,5	83,4	144,6
Mayo	77,9	143,4	65,6	188,3	73,4	103,6	83,3	140,7
Junio	80,3	127,8	69,6	141,5	74,2	96,4	85,0	133,2
Julio	78,8	198,6	65,1	320,7	74,4	177,4	84,9	166,1
Agosto	77,8	185,9	64,5	268,9	73,6	167,5	83,5	166,5
Septiembre	78,6	207,8	65,5	365,2	77,6	179,8	82,9	165,1
Octubre	78,6	207,1	66,9	288,3	77,1	195,4	82,2	186,4
Noviembre	78,2	164,9	66,1	206,9	77,5	154,3	82,1	156,6
Diciembre	76,8	171,7	65,6	195,2	78,0	141,0	79,9	176,3
2003								
Enero	79,2	152,6	67,0	182,4	80,8	163,7	82,0	141,2
Febrero	80,4	156,4	69,1	185,5	81,4	137,7	82,7	155,3
Marzo	81,9	160,9	70,5	214,3	83,7	120,5	83,7	156,4
Abril	80,5	178,4	68,2	264,4	82,5	117,9	82,8	169,4
Mayo	80,7	198,6	68,5	298,7	83,9	151,8	83,0	182,4
Junio	81,1	182,2	69,1	267,7	83,7	146,5	83,3	165,7
Julio	81,9	187,6	71,9	237,9	86,1	158,8	82,6	185,3
Agosto	81,3	198,2	72,9	267,1	83,3	169,6	81,4	186,9
Septiembre	81,8	224,0	74,8	308,0	83,1	173,6	81,3	214,2
Octubre	82,6	230,6	77,7	310,2	83,0	177,8	81,1	224,8
Noviembre	82,7	181,9	78,7	207,3	82,9	137,2	81,4	192,9
Diciembre	84,2	201,6	79,2	210,7	85,8	174,5	83,3	212,9
2004								
Enero	85,1	171,8	80,7	218,2	87,7	157,0	82,9	163,3
Febrero	85,7	168,4	81,8	200,3	86,7	142,0	83,5	171,5
Marzo	86,9	230,1	84,0	295,5	87,4	171,1	84,1	231,5
Abril	88,8	187,2	87,9	218,5	92,0	120,3	84,6	205,2
Mayo	91,2	219,7	88,5	294,9	94,7	148,9	87,5	221,3
Junio	91,9	255,9	89,6	382,1	94,8	178,9	87,6	239,2
Julio	92,0	246,5	88,1	319,2	99,2	190,0	87,8	246,7
Agosto	92,3	247,4	86,3	347,9	97,7	173,9	89,4	239,4
Septiembre	92,5	243,2	86,6	310,4	100,0	179,6	89,4	246,0
Octubre	92,3	241,7	86,0	271,2	99,4	157,5	89,6	268,9
Noviembre	92,8	221,7	85,6	248,4	103,0	172,0	89,9	236,9
Diciembre	91,9	252,4	81,7	254,6	102,8	169,4	90,3	288,2
2005								
Enero	93,9	199,5	83,7	213,3	103,9	156,4	92,7	212,5

Fuentes: Funcex y IPEA.

Cuadro 17

Índice de Precios y Quantum de Importaciones (Total y Categoría de Uso)

(base: média 1996 = 100)

Periodo	Total		Bienes de Capital		Intermedios		Bienes de Consumo Durables		Bienes de Consumo No-Durables		Combustibles	
	precios	quantum	precios	quantum	precios	quantum	precios	quantum	precios	quantum	precios	quantum
1999	90,4	102,1	92,9	104,5	87,9	112,9	97,5	70,7	96,2	83,8	85,2	87,5
2000	90,6	115,4	86,3	107,8	82,3	140,5	92,4	74,6	86,1	84,6	147,8	80,1
2001	87,7	118,9	83,6	125,1	81,1	140,1	96,1	76,0	80,2	83,0	131,6	82,7
2002	84,8	104,4	81,3	102,4	79,5	124,1	88,6	51,3	74,4	81,6	123,4	77,7
2003	90,0	100,5	81,3	84,5	83,6	128,7	91,8	42,2	76,7	78,8	149,9	66,6
2004	99,1	118,7	79,1	93,8	91,4	157,0	88,3	54,3	81,8	85,6	197,0	78,5
2002												
Enero	83,5	102,4	80,4	118,9	80,3	120,2	89,2	45,5	76,5	78,0	100,4	62,9
Febrero	81,9	93,3	81,9	91,5	78,6	111,0	91,6	38,2	76,9	74,1	94,3	70,7
Marzo	80,7	102,1	81,3	98,9	76,5	118,5	90,7	54,3	72,5	93,9	99,8	77,2
Abril	82,3	113,8	76,6	116,8	77,9	128,9	85,8	55,3	72,8	89,6	119,0	96,9
Mayo	83,1	108,9	80,2	110,5	76,5	125,3	91,7	61,8	72,4	77,0	128,3	90,4
Junio	83,8	91,2	77,4	85,8	78,8	112,5	87,6	47,7	76,4	71,9	125,1	59,0
Julio	85,1	133,0	85,0	162,7	78,4	156,4	89,1	56,9	71,5	94,7	126,4	77,5
Agosto	86,6	108,5	84,0	110,3	79,3	137,3	88,6	54,4	79,4	80,5	135,9	56,7
Septiembre	87,4	103,0	80,0	89,6	82,2	125,2	89,0	43,6	76,2	72,8	134,1	86,4
Octubre	88,0	109,2	84,1	83,4	81,6	134,4	85,5	59,6	72,9	85,2	141,1	90,6
Noviembre	86,8	100,1	81,1	88,1	80,2	118,3	86,5	56,4	73,0	83,8	143,9	80,9
Diciembre	88,5	87,5	84,0	72,6	83,7	100,6	88,2	41,6	72,8	77,3	132,7	83,5
2003												
Enero	89,4	91,8	79,3	73,5	83,6	117,4	92,5	56,2	72,6	68,0	150,9	61,0
Febrero	91,8	95,2	94,4	86,5	81,6	117,2	91,9	44,9	72,5	69,4	159,1	70,5
Marzo	91,4	91,1	78,3	68,5	84,2	119,3	92,1	35,9	76,7	79,9	169,2	57,5
Abril	90,1	99,6	82,5	75,7	82,9	127,3	87,2	45,6	72,2	72,3	156,9	75,6
Mayo	89,0	97,4	82,7	74,8	83,6	130,2	96,8	40,0	69,2	82,1	142,7	54,0
Junio	88,7	89,3	82,3	67,1	83,3	116,9	88,9	33,1	79,9	71,0	132,3	60,0
Julio	89,1	102,2	83,4	88,9	82,5	133,8	93,8	37,2	76,9	81,9	143,1	57,9
Agosto	89,7	93,6	78,1	66,3	83,7	123,9	89,4	36,4	80,3	71,8	147,8	63,9
Septiembre	89,9	115,4	82,7	90,1	82,6	146,7	95,2	49,0	78,7	89,1	147,3	87,1
Octubre	88,8	127,2	74,5	139,0	84,1	149,1	92,1	49,9	77,3	92,4	145,5	95,6
Noviembre	90,6	105,4	74,3	98,2	85,8	131,3	93,4	38,9	82,6	81,8	149,1	71,9
Diciembre	91,5	98,0	83,5	85,5	84,8	130,8	88,2	39,2	81,1	85,3	154,7	44,4
2004												
Enero	91,8	103,6	76,8	72,0	85,9	137,3	90,2	42,3	74,9	69,9	161,7	74,8
Febrero	94,9	89,2	81,9	75,7	88,0	117,5	78,6	53,3	86,0	61,4	166,8	51,2
Marzo	94,9	127,1	84,6	87,3	86,9	174,7	90,2	46,4	79,6	96,1	173,3	76,0
Abril	96,0	108,8	76,8	89,8	89,7	137,0	87,0	48,1	78,9	73,9	177,6	83,2
Mayo	96,4	112,8	78,6	87,9	89,9	139,8	87,8	55,6	78,1	86,1	178,7	90,2
Junio	101,3	123,1	84,0	86,7	93,5	165,5	87,6	57,5	80,6	84,4	195,5	81,1
Julio	99,2	125,4	76,6	95,0	92,3	166,1	90,3	58,5	83,6	88,1	190,9	81,4
Agosto	101,0	125,6	78,9	96,9	93,2	170,5	89,9	48,4	82,3	87,2	205,4	74,7
Septiembre	100,7	128,9	73,9	105,7	93,5	171,2	89,4	57,8	82,9	92,0	208,7	77,2
Octubre	105,8	124,5	82,0	91,9	95,6	160,0	88,0	52,4	84,9	85,6	229,8	94,8
Noviembre	104,1	131,8	79,1	110,0	94,3	173,4	90,4	68,7	84,3	100,4	234,4	77,3
Diciembre	103,4	124,0	78,8	118,8	93,1	155,1	89,3	60,7	86,7	92,9	231,8	80,3
2005												
Enero	102,5	115,6	78,3	96,9	95,1	153,7	90,5	51,8	81,4	83,0	212,0	65,4

Fuentes: Funcex y IPEA.

Cuadro 18

BRASIL: BALANCE DE PAGOS
(Millones de dólares)

	2005		2004	
	February	Ene-February	Ene-February	Año
Balance comercial	2786	4970	3555	33693
Exportaciones	7756	15200	11521	96475
Importaciones	4970	10230	7966	62782
Servicios y Rentas (neto)	-2911	-4548	-3147	-25293
Servicios (neto)	-369	-641	-252	-4773
Rentas (neto)	-2542	-3907	-2895	-20520
Intereses	-1217	-2238	-2256	-13364
Transferencias unilaterales (netas)	241	513	473	3268
Cuenta Capital y Financiera	4407	5595	3311	-7310
Capital	52	103	94	703
Financiera	4355	5492	3217	-8013
Inversiones Directa */	780	1924	1914	8695
Inversion en cartera y Derivativos	3526	3966	3699	-5427
Otras Inversiones de Largo Plazo	-490	-1768	-1374	-12508
Créditos Comerciales (netos)	-196	-636	145	873
Préstamos netos	-307	-1421	-1117	-10951
Otras Inversiones de Corto Plazo	-109	-325	-594	309
Errores y Omisiones	268	289	-297	-2115
Resultado del Balance de Pagos	4792	6817	3896	2244

Fuente: Banco Central de Brasil. Nueva metodología a partir de Enero 2001.

*/ Incluye préstamos intercompañías.

Cuadro 19

BRASIL: RESERVAS INTERNACIONALES EN EL BANCO CENTRAL
(Balance en millones de dólares)

Periodo	Caja	Meses import. bienes	Liquidez
1985	7.690		10.482
1986	4.585		6.760
1987	4.433	4	7.458
1988	5.359	4	9.536
1989	7.268	5	9.679
1990	8.751	5	9.973
1991	8.522	5	9.406
1992	19.008	11	23.754
1993	25.878	12	32.211
1994	36.471	13	38.806
1995	50.449	12	51.840
1996	59.039	13	60.110
1997	51.359	10	52.173
1998	43.617	9	44.556
1999	35.554	9	36.342
2000	32.949	7	33.011
2001	35.844	8	35.866
2002	16.339	10	37.823
2003	20.525	12	49.296
2001			
Enero	35.548	7	35.598
Febrero	35.400	7	35.413
Marzo	34.407	7	34.407
Abril	34.653	7	34.653
Mayo	35.446	7	35.459
Junio	37.308	8	37.318
Julio	35.532	7	35.552
Agosto	36.263	7	36.299
Septiembre	40.037	8	40.054
Octubre	37.481	8	37.492
Noviembre	37.220	8	37.234
Diciembre	35.844	8	35.866
2002			
Enero	28.060	8	36.167
Febrero	27.701	8	35.906
Marzo	28.774	8	36.721
Abril	28.883	8	33.008
Mayo	28.456	8	32.889
Junio	27.290	10	41.999
Julio	24.875	10	39.060
Agosto	22.713	9	37.643
Septiembre	21.084	10	38.381
Octubre	18.102	9	35.855
Noviembre	17.864	9	35.592
Diciembre	16.339	10	37.823
2003			
Enero	17.743	10	38.772
Febrero	17.291	10	38.530
Marzo	17.071	11	42.335
Abril	15.914	10	41.500
Mayo	17.076	11	43.373
Junio	17.694	12	47.956
Julio	17.806	12	47.645
Agosto	18.238	12	47.793
Septiembre	18.978	14	52.675
Octubre	20.651	14	54.093
Noviembre	20.437	14	54.427
Diciembre	20.525	12	49.296
2004 a/			
Enero	25.124	13	53.261
Febrero	24.818	13	52.960
Marzo	24.909	12	51.612
Abril	24.742	12	50.498
mayo	24.466	12	50.540
Junio	24.979	11	49.805
Julio	25.141	11	49.666
Agosto	24.623	10	49.594
Septiembre	24.927	10	49.496
Octubre	24.170	10	49.416
Noviembre	24.229	10	50.133
Diciembre	27.541	10	52.935
2005 a/			
Enero	30.014	10	54.022
Febrero	34.806	11	59.017

Nota: Las Reservas Internacionales se refieren a los activos del Banco Central.

La columna Caja señala los activos disponibles. La columna Liquidez se refiere al concepto de liquidez internacional considerado por el FMI.

a/ A partir de 2002, la columna Caja se refiere a Reservas Netas Ajustadas.

Cuadro 20

BRASIL: TASA DE CAMBIO NOMINAL

Periodo	Moneda Nacional	Variación Porcentual	
		Mensual	12 meses
REAL POR DOLAR			
Diciembre			
1994	0,85	0,12	-
1995	0,97	0,62	15,01
1996	1,04	0,60	6,82
1997	1,12	0,92	7,75
1998			
Septiembre	1,19	0,74	8,14
Octubre	1,19	0,64	8,18
Noviembre	1,20	0,67	8,24
Diciembre	1,21	0,62	7,92
1999			
Enero	1,98	64,08	76,49
Febrero	2,06	4,11	82,66
Marzo	1,72	-16,60	51,40
Abril	1,66	-3,56	45,13
Mayo	1,72	3,81	49,85
Junio	1,77	2,64	52,95
Julio	1,79	1,11	53,79
Agosto	1,92	7,08	62,79
Septiembre	1,92	0,21	81,94
Octubre	1,95	1,72	63,68
Noviembre	1,92	-1,55	60,06
Diciembre	1,79	-6,95	48,01
2000			
Enero	1,80	0,75	-9,12
Febrero	1,77	-1,88	-14,35
Marzo	1,75	-1,20	1,47
Abril	1,81	3,40	8,79
Mayo	1,83	1,10	5,95
Junio	1,80	-1,46	1,72
Julio	1,77	-1,40	-0,80
Agosto	1,82	2,74	-4,83
Septiembre	1,84	1,11	-3,97
Octubre	1,91	3,54	-2,25
Noviembre	1,96	2,65	1,92
Diciembre	1,96	-0,21	9,30
2001			
Enero	1,97	0,80	9,36
Febrero	2,05	3,76	15,65
Marzo	2,16	5,69	23,71
Abril	2,18	1,07	20,92
Mayo	2,36	8,02	29,20
Junio	2,30	-2,33	28,05
Julio	2,43	5,48	36,99
Agosto	2,55	4,95	39,94
Septiembre	2,67	4,69	44,89
Octubre	2,71	1,34	41,81
Noviembre	2,53	-6,59	29,04
Diciembre	2,32	-8,24	18,67
2002			
Enero	2,42	4,22	22,69
Febrero	2,35	-2,90	14,82
Marzo	2,32	-1,05	7,49
Abril	2,36	1,67	8,14
Mayo	2,52	6,75	6,86
Junio	2,84	12,78	23,41
Julio	3,43	20,54	41,02
Agosto	3,02	-11,85	18,44
Septiembre	3,89	28,87	45,81
Octubre	3,65	-6,42	34,85
Noviembre	3,64	-0,23	43,81
Diciembre	3,53	-2,84	52,27
2003			
Enero	3,53	-0,21	45,80
Febrero	3,56	1,04	51,71
Marzo	3,35	-5,88	44,31
Abril	2,89	-13,82	22,32
Mayo	2,97	2,62	17,59
Junio	2,87	-3,16	0,97
Julio	2,97	3,26	-13,50
Agosto	2,97	0,03	-1,85
Septiembre	2,92	-1,45	-24,94
Octubre	2,86	-2,30	-21,64
Noviembre	2,95	3,26	-18,89
Diciembre	2,89	-2,04	-18,23
2004			
Enero	2,94	1,79	-16,59
Febrero	2,91	-0,92	-18,21
Marzo	2,91	-0,18	-13,26
Abril	2,94	1,24	1,90
Mayo	3,13	6,26	5,51
Junio	3,11	-0,69	8,20
Julio	3,03	-2,60	2,07
Agosto	2,93	-3,07	-1,10
Septiembre	2,86	-2,56	-2,22
Octubre	2,86	-0,07	0,01
Noviembre	2,73	-4,40	-7,42
Diciembre	2,65	-2,79	-8,13
2005			
Enero	2,62	-1,12	-10,75
Febrero	2,60	-1,14	-10,94

FUENTE: Banco Central do Brasil.

Cuadro 21
BRASIL: TASAS DE VARIACION DE LOS PRECIOS
(porcentajes)

INDICE	2002		2003												2004												2005		
	NOV.	DIC.	ENE.	FEB.	MAR.	ABR.	MAY.	JUN.	JUL.	AGO.	SEP.	OCT.	NOV.	DIC.	ENE.	FEB.	MAR.	ABR.	MAY.	JUN.	JUL.	AGO.	SEP.	OCT.	NOV.	DIC.	ENE.	FEB.	
<i>Precios al Consumidor - (IPCA)</i>																													
mensual	3,02	2,1	2,25	1,57	1,23	0,97	0,61	-0,15	0,20	0,34	0,78	0,29	0,34	0,52	0,76	0,61	0,47	0,37	0,51	0,71	0,91	0,69	0,33	0,44	0,69	0,86	0,58	0,44	
12 meses	10,93	12,53	14,47	15,85	16,57	16,77	17,24	16,57	15,43	15,07	15,14	13,98	11,02	9,30	7,71	6,69	5,89	5,26	5,15	6,06	6,81	7,18	6,71	6,87	7,24	7,60	7,41	7,39	
<i>Precios al Consumidor - (INPC)</i>																													
mensual	3,39	2,70	2,47	1,46	1,37	1,38	0,99	-0,06	0,04	0,18	0,82	0,39	0,37	0,54	0,83	0,39	0,57	0,41	0,40	0,50	0,73	0,50	0,17	0,17	0,44	0,86	0,57	0,44	
12 meses	12,55	14,74	16,33	17,66	18,54	19,36	20,44	19,64	18,32	17,52	17,51	16,15	12,76	10,38	8,62	7,47	6,62	5,60	4,99	5,57	6,30	6,64	5,95	5,72	5,80	6,13	5,86	5,91	
<i>General de Precios - (IGP-DI)</i>																													
mensual	5,84	2,70	2,17	1,59	1,66	0,41	-0,67	-0,70	-0,20	0,62	1,05	0,44	0,48	0,60	0,80	1,08	0,93	1,15	1,46	1,29	1,14	1,31	0,48	0,53	0,82	0,52	0,33	0,40	
12 meses	23,30	26,40	28,90	30,71	32,74	32,35	30,04	26,92	24,12	22,01	20,12	15,77	9,91	7,66	6,22	5,69	4,93	5,70	7,97	10,13	11,61	12,37	11,74	11,84	12,22	12,13	11,61	10,86	
<i>Precios al Mayor - (IPA-DI)</i>																													
mensual	7,45	3,14	2,21	1,71	1,93	0,07	-1,68	-1,16	-0,59	0,70	1,29	0,50	0,46	0,74	0,75	1,42	1,09	1,57	1,71	1,57	1,35	1,59	0,65	0,61	1,00	0,48	0,04	0,39	
12 meses	31,17	35,41	38,59	40,76	43,63	42,66	38,51	33,56	29,13	25,86	22,77	16,38	8,81	6,27	4,76	4,46	3,60	5,15	8,77	11,78	13,96	14,97	14,24	14,37	14,98	14,68	13,92	12,76	
<i>Precios al por mayor Industria de Transformación</i>																													
mensual	7,05	3,18	2,64	1,91	2,56	0,48	-1,15	-1,21	-0,66	0,29	0,40	0,18	0,54	0,80	1,20	2,29	0,94	1,86	1,32	1,97	1,76	1,98	1,13	1,83	1,30	0,38	0,33	0,08	
12 meses	26,50	30,94	34,83	36,91	40,36	39,23	35,70	31,76	28,04	25,28	22,07	16,51	9,42	6,90	5,40	5,79	4,12	5,55	8,19	11,67	14,39	16,32	17,17	19,10	20,00	19,50	18,47	15,91	
<i>Precios al por mayor Productos Agrícolas</i>																													
mensual	8,42	3,03	1,16	1,20	0,32	-0,99	-3,08	-1,04	-0,42	1,77	3,55	1,30	0,26	0,58	-0,34	-0,76	1,48	0,80	2,71	0,52	0,26	0,53	-0,64	-2,73	0,14	0,75	-0,63	1,29	
12 meses	43,66	47,30	48,46	50,91	52,13	51,71	45,79	37,97	31,62	26,99	24,21	15,81	7,10	4,55	3,00	1,00	2,17	4,02	10,23	11,97	12,74	11,36	6,86	2,80	2,48	2,66	2,36	4,47	
<i>Costo de Vida - Brasil - (IPC-DI)</i>																													
mensual	3,14	1,94	2,32	1,37	1,06	1,12	0,69	-0,16	0,34	0,13	0,76	0,21	0,33	0,43	1,08	0,28	0,46	0,31	0,71	0,78	0,59	0,79	0,01	0,10	0,37	0,63	0,85	0,43	
12 meses	10,79	12,15	13,85	15,25	15,99	16,46	16,94	16,11	15,32	14,60	14,71	13,65	10,56	8,92	7,60	6,44	5,81	4,96	4,98	5,97	6,24	6,94	6,14	6,02	6,07	6,28	6,04	6,20	
<i>Nacional de Construcción - (INCC-DI)</i>																													
mensual	2,45	1,70	1,51	1,39	1,38	0,90	2,84	1,05	0,99	1,44	0,22	0,65	1,04	0,16	0,33	1,00	1,16	0,59	1,83	0,70	1,12	0,81	0,58	1,19	0,71	0,51	0,75	0,44	
12 meses	11,36	12,87	14,16	15,08	16,03	16,69	17,04	17,60	18,42	18,94	18,36	17,80	16,18	14,42	13,09	12,65	12,41	12,06	10,96	10,58	10,72	10,03	10,43	11,02	10,66	11,04	11,51	10,89	
<i>Costo de Vida - São Paulo - (IPC-SP)</i>																													
mensual	2,65	1,83	2,19	1,61	0,67	0,57	0,31	-0,16	-0,08	0,63	0,84	0,63	0,27	0,42	0,65	0,19	0,12	0,29	0,57	0,92	0,59	0,99	0,21	0,62	0,56	0,67	0,56	0,36	
12 meses	8,21	9,92	11,69	13,19	13,87	14,45	14,74	14,20	13,35	12,92	13,01	12,29	9,69	8,17	6,54	5,05	4,47	4,18	4,45	5,58	6,29	6,67	6,00	5,99	6,30	6,57	6,47	6,65	
<i>Costo de Vida - Distrito Federal</i>																													
mensual	3,91	2,51	2,31	2,44	1,46	0,96	-0,31	-0,71	0,25	0,53	1,24	0,21	0,67	0,75	0,99	0,84	0,14	0,46	0,40	0,39	0,55	0,95	0,26	0,24	0,95	0,58	0,28	1,54	
12 meses	12,61	14,81	17,05	18,49	20,44	20,97	20,07	18,71	17,74	17,38	17,59	15,73	12,12	10,20	8,78	7,06	5,69	5,16	5,91	7,08	7,40	7,85	6,81	6,84	7,14	6,96	6,21	6,94	

Fuente: 1) Fundação Instituto Brasileiro de Geografia e Estatística (IBGE).

Índice Nacional de Precios al Consumidor (INPC). Índice de Costo de Vida do Distrito Federal a partir de 1999 (IPCA-DF).

2) Fundação Getúlio Vargas (FGV)

Índice General de Precios en su concepto de disponibilidad interna (IGP-DI).

Índice de Precios al por mayor en su concepto de disponibilidad interna (IPA-DI).

Costo de Vida - Brasil.

Índice Nacional de Construcción (INCC).

3) Fundação de Pesquisas Econômicas da Universidade de São Paulo (FIPE).

Índice de Costo de Vida de São Paulo.

BRASIL: VARIACION MENSUAL Y TRIMESTRAL ANUALIZADA DE LOS PRINCIPALES INDICES DE PRECIOS

	Indice General de Precios (disponibilidad interna) a/		Indice de Precios al por Mayor (disponibilidad interna)		Indice Nacional de Precios al consumidor b/		Indice de Precios al consumidor amplio	
	IGP-DI		IPA-DI		INPC		IPCA	
	Mensual	Trimestral Anualizada c/	Mensual	Trimestral Anualizada c/	Mensual	Trimestral Anualizada c/	Mensual	Trimestral Anualizada c/
1998								
Enero	0,88	10,0	0,75	11,3	0,85	6,5	0,71	5,4
Febrero	0,02	6,5	-0,15	6,0	0,54	8,1	0,46	6,5
Marzo	0,23	4,6	0,13	3,0	0,49	7,8	0,34	6,2
Abril	-0,13	0,5	-0,23	-1,2	0,45	6,1	0,24	4,2
Mayo	0,23	1,3	0,13	-0,1	0,72	6,8	0,50	4,4
Junio	0,28	1,5	0,17	0,1	0,15	5,4	0,02	3,1
Julio	-0,38	0,5	-0,51	-1,2	-0,28	2,4	-0,12	1,5
Agosto	-0,17	-1,1	-0,34	-1,9	-0,49	-2,5	-0,51	-2,4
Septiembre	-0,02	-2,3	0,06	-2,3	-0,31	-4,2	-0,22	-3,3
Octubre	-0,03	-0,9	-0,19	-0,7	0,11	-2,7	0,02	-2,9
Noviembre	-0,13	-0,9	-0,20	-1,3	-0,18	-1,5	-0,12	-1,3
Diciembre	0,98	3,1	1,74	5,5	0,42	1,4	0,33	0,9
1999								
Enero	1,15	8,1	1,58	13,2	0,65	3,6	0,70	3,7
Febrero	4,44	29,5	6,99	49,5	1,29	9,9	1,05	8,5
Marzo	1,98	34,7	2,34	56,0	1,28	13,7	1,10	12,0
Abril	0,03	28,8	-0,34	44,6	0,47	12,9	0,56	11,4
Mayo	-0,34	6,8	-0,32	6,8	0,05	7,4	0,30	8,1
Junio	1,02	2,9	1,35	0,7	0,07	2,4	0,19	4,3
Julio	1,59	9,4	2,03	10,6	0,74	3,5	1,09	6,5
Agosto	1,45	17,5	2,15	24,5	0,55	5,6	0,56	7,6
Septiembre	1,47	19,6	2,30	29,2	0,39	6,9	0,31	8,1
Octubre	1,89	21,0	2,58	32,0	0,96	7,9	1,19	8,5
Noviembre	2,53	26,3	3,59	39,6	0,94	9,6	0,95	10,2
Diciembre	1,23	25,1	1,60	35,9	0,74	11,1	0,60	11,5
2000								
Enero	1,02	20,9	1,02	27,8	0,61	9,6	0,62	9,0
Febrero	0,19	10,2	0,17	11,7	0,05	5,7	0,13	5,5
Marzo	0,18	5,7	-0,05	4,6	0,13	3,2	0,22	3,9
Abril	0,13	2,0	-0,02	0,4	0,09	1,1	0,42	3,1
Mayo	0,67	4,0	0,69	2,5	-0,05	0,7	0,01	2,6
Junio	0,93	7,1	1,45	8,8	0,30	1,4	0,23	2,7
Julio	2,26	16,5	2,79	21,6	1,39	6,7	1,61	7,6
Agosto	1,82	22,0	2,56	30,8	1,21	12,2	1,31	13,3
Septiembre	0,69	20,8	1,09	29,0	0,43	12,8	0,23	13,3
Octubre	0,37	12,1	0,56	18,2	0,16	7,4	0,14	6,9
Noviembre	0,39	6,0	0,38	8,4	0,29	3,6	0,32	2,8
Diciembre	0,76	6,3	0,85	7,4	0,55	4,1	0,59	4,3
2001								
Enero	0,49	6,8	0,40	6,7	0,77	6,6	0,57	6,1
Febrero	0,34	8,5	0,31	6,4	0,49	7,5	0,46	6,7
Marzo	0,80	6,7	1,01	7,1	0,48	7,2	0,38	5,8
Abril	1,13	9,5	1,39	11,4	0,84	7,5	0,58	5,8
Mayo	0,44	9,9	0,18	10,8	0,57	7,8	0,41	5,6
Junio	1,46	12,8	1,96	15,0	0,60	8,3	0,52	6,2
Julio	1,62	15,0	1,93	17,5	1,11	9,5	1,33	9,4
Agosto	0,90	17,1	1,13	22,0	0,79	10,5	0,70	10,7
Septiembre	0,38	12,2	0,48	15,1	0,44	9,8	0,28	9,6
Octubre	1,45	11,5	1,88	14,9	0,94	9,0	0,83	7,5
Noviembre	0,76	10,9	0,73	13,1	1,29	11,2	0,71	7,5
Diciembre	0,18	10,0	-0,09	10,5	0,74	12,5	0,65	9,1
2002								
Enero	0,19	4,6	-0,13	2,0	1,07	13,1	0,52	7,8
Febrero	0,18	2,2	0,14	-0,3	0,31	8,8	0,36	6,3
Marzo	0,11	1,9	-0,11	-0,4	0,62	8,3	0,60	6,1
Abril	0,70	4,0	0,75	3,2	0,68	6,6	0,80	7,3
Mayo	1,11	7,9	1,27	7,9	0,09	5,7	0,21	6,6
Junio	1,74	15,1	2,50	19,6	0,61	5,7	0,42	5,9
Julio	2,05	21,4	2,82	29,8	1,15	7,6	1,19	7,5
Agosto	2,36	27,6	3,32	40,6	0,86	11,0	0,65	9,4
Septiembre	2,64	32,1	3,84	48,1	0,83	12,0	0,72	10,7
Octubre	4,21	43,7	6,02	67,4	1,57	13,8	1,31	11,3
Noviembre	5,84	64,2	7,45	95,8	3,39	25,7	3,02	22,1
Diciembre	2,70	64,6	3,14	90,6	2,70	35,3	2,10	28,9
2003								
Enero	2,17	52,1	2,21	64,6	2,47	40,1	2,25	33,8
Febrero	1,59	29,1	1,71	32,2	1,46	30,0	1,57	26,4
Marzo	1,66	24,0	1,93	26,1	1,37	23,4	1,23	22,2
Abril	0,41	15,6	0,07	15,8	1,38	18,2	0,97	16,2
Mayo	-0,67	5,7	-1,68	1,2	0,99	16,0	0,61	11,8
Junio	-0,70	-3,8	-1,16	-10,6	-0,06	9,6	-0,15	5,9
Julio	-0,20	-6,1	-0,59	-12,9	0,04	3,9	0,20	2,7
Agosto	0,62	-1,1	0,70	-4,2	0,18	0,6	0,34	1,6
Septiembre	1,05	6,0	1,29	5,7	0,82	4,2	0,78	5,4
Octubre	0,44	8,8	0,50	10,4	0,39	5,7	0,29	5,8
Noviembre	0,48	8,2	0,46	9,4	0,37	6,5	0,34	5,8
Diciembre	0,60	6,3	0,74	7,0	0,54	5,3	0,52	4,7
2004								
Enero	0,80	7,8	0,75	8,1	0,83	7,2	0,76	6,7
Febrero	1,08	10,4	1,42	12,3	0,39	7,3	0,61	7,8
Marzo	0,93	11,8	1,09	13,8	0,57	7,4	0,47	7,6
Abril	1,15	13,4	1,57	17,6	0,41	5,6	0,37	6,0
Mayo	1,46	15,1	1,71	18,9	0,40	5,7	0,51	5,5
Junio	1,29	16,8	1,57	21,2	0,50	5,4	0,71	6,5
Julio	1,14	16,7	1,35	20,2	0,73	6,7	0,91	8,9
Agosto	1,31	16,0	1,59	19,6	0,50	7,1	0,69	9,6
Septiembre	0,48	12,4	0,65	15,3	0,17	5,7	0,33	8,0
Octubre	0,53	9,7	0,61	12,0	0,17	3,4	0,44	6,0
Noviembre	0,82	7,6	1,00	9,4	0,44	3,2	0,69	6,0
Diciembre	0,52	7,7	0,48	8,7	0,86	6,0	0,86	8,3
2005								
Enero	0,33	6,9	0,08	6,4	0,57	7,7	0,58	8,9
Febrero	0,40	5,1	0,39	3,9	0,44	7,7	0,59	8,4

FUENTE: Fundação Getúlio Vargas (FGV) y Fundação Instituto Brasileiro de Geografia y Estadística (FIBGE).

a/ El IGP-DI es el promedio ponderado del índice de precios al por mayor (60%) del índice de Costo de Vida en Rio de Janeiro (30%) y del Costo de la construcción civil (10%).

b/ El INPC, en su concepto restricto, es el promedio de los índices de precios al consumidor de las áreas metropolitanas.

c/ Estimación anual basada en el trimestre que termina en el mes indicado.

Cuadro 23
BRASIL: EVOLUCIÓN DE LA TASA DE CAMBIO REAL

(Base: 1994=100)

Periodo	Tasa de cambio =(a fines del periodo)		Índice de precios al por mayor, productos manufacturados		Tasa de cambio real (2)x(4):(3) (5)
	Real por dólar	índice	Brasil (3)	Estados Unidos (4)	
1994	0,64	100,0	100,0	100,0	100,0
1995	0,91	143,2	153,0	102,9	96,4
1996	1,01	157,3	163,3	105,3	101,4
1997	1,08	168,7	170,5	105,6	104,5
1998	1,16	181,5	172,9	104,5	109,7
1999	1,85	288,8	200,7	106,3	153,5
1994					
I	0,21	32,2	31,7	99,1	100,3
II	0,61	94,7	90,4	99,7	103,6
III	0,90	140,6	136,9	100,4	103,2
IV	0,85	132,5	141,0	100,8	96,0
1995					
I	0,87	135,8	145,4	101,9	95,2
II	0,90	140,9	151,7	103,0	95,7
III	0,94	147,7	157,1	103,0	96,9
IV	0,97	151,1	160,3	103,6	97,7
1996					
I	0,98	153,7	161,4	104,2	99,3
II	1,00	155,7	162,3	105,3	101,0
III	1,02	158,4	163,8	105,5	102,0
IV	1,04	161,5	165,8	106,1	103,3
1997					
I	1,05	164,2	168,5	106,0	103,3
II	1,07	167,4	169,9	105,6	104,1
III	1,09	170,0	171,4	105,4	104,5
IV	1,11	173,1	172,3	105,5	106,0
1998					
I	1,13	176,3	173,2	104,5	106,3
II	1,15	179,4	173,5	104,6	108,2
III	1,17	183,1	172,9	104,4	110,6
IV	1,20	187,3	172,0	104,5	113,8
1999					
I	1,92	300,0	184,2	104,5	170,7
II	1,72	268,0	195,1	105,7	145,2
III	1,88	292,4	205,5	106,9	152,1
IV	1,89	294,8	218,0	108,0	146,1
2000					
I	1,77	276,5	224,6	109,3	134,6
II	1,81	282,5	228,4	110,4	136,6
III	1,81	282,9	238,8	111,0	131,6
IV	1,94	302,8	244,1	111,6	138,4
2001					
I	2,06	321,2	249,1	111,6	143,9
II	2,28	356,1	253,2	112,6	158,4
III	2,55	397,9	263,6	111,7	168,6
IV	2,52	392,8	271,9	109,9	158,9
2002					
I	2,36	368,60	271,72	109,49	148,53
II	2,58	401,81	279,88	110,71	158,80
III	3,45	537,85	298,64	111,09	199,98
IV	3,60	562,24	341,14	111,62	184,41
2003					
Enero	3,53	549,9	365,4	112,4	169,2
Febrero	3,56	555,7	372,4	114,0	170,1
Marzo	3,35	523,0	381,9	114,9	157,3
Abril	2,89	450,7	383,8	112,9	132,6
Mayo	2,97	462,5	379,4	112,5	137,2
Junio	2,87	447,9	374,8	112,9	135,0
Julio	2,97	462,5	372,3	113,0	140,4
Agosto	2,97	462,7	373,4	113,5	140,6
Septiembre	2,92	455,9	374,9	113,6	138,1
Octubre	2,86	445,5	375,5	114,6	135,9
Noviembre	2,95	460,0	377,6	114,1	139,0
Diciembre	2,89	450,6	380,6	114,1	135,1
2004					
Enero	2,94	458,6	385,2	115,1	137,0
Febrero	2,91	454,4	394,0	115,4	133,1
Marzo	2,91	453,6	397,7	116,2	132,6
Abril	2,94	459,3	405,1	117,5	133,2
Mayo	3,13	488,0	410,4	118,7	141,2
Junio	3,11	484,7	418,5	118,4	137,1
Julio	3,03	472,1	425,9	118,6	131,5
Agosto	2,93	457,6	434,3	119,0	125,4
Septiembre	2,86	445,8	439,2	119,5	121,3
Octubre	2,86	445,5	447,3	121,4	120,9
Noviembre	2,73	425,9	453,1	121,0	113,7
Diciembre	2,85	414,0	454,8	119,9	109,1
2005					
Enero	2,82	409,4	456,3	121,1	108,7
Febrero	2,60	404,7	456,7	121,9	108,1

Fuente: "U.S. Department of Labor, Bureau of Labor Statistics" y Fundação Getúlio Vargas
"Conjuntura Econômica" IBRE/FGV: Índice de Precios al por Mayor, industria de transformación

Cuadro 24

BRASIL: TASAS DE INTERES MENSUALES Y INFLACION
(Tasas promedio mensuales en porcentaje)

	Tasas de captación			Tasa de Referencia (TR)	Tasas de aplicación b/		Tasa de inflación a/
	Operaciones mercado abierto	Certificado de depósito	Depósitos de ahorros		Capital de giro	Credito al consumidor	
Diciembre							
1990	22,84	22,11	19,99	-	24,00	34,00	19,14
1991	31,16	28,40	29,06	28,42	35,20	35,40	24,15
1992	26,40	25,91	24,57	23,95	29,00	32,50	27,89
1993	40,41	39,80	37,48	36,80	46,50	70,20	37,73
1994	5,00	4,80	3,39	2,87	6,40	9,20	1,70
1995	2,73	2,66	1,85	1,34	4,33	5,33	1,65
1996	1,79	1,71	1,38	0,87	2,67	3,67	0,33
1997	2,32	2,59	1,82	1,31	4,37	5,07	0,57
1998	2,38	1,70	1,25	0,74	3,65	5,80 %	0,42
1999	1,58	1,18	0,80	0,30	2,97	4,26 %	0,74
2000							
Enero	1,44	1,14	0,72	0,21	3,09	2,72 %	0,61
Febrero	1,44	1,09	0,73	0,23	2,97	2,25 %	0,05
Marzo	1,44	1,09	0,73	0,22	2,99	2,17 %	0,13
Abril	1,28	1,05	0,63	0,13	2,68	2,17 %	0,09
Mayo	1,49	1,13	0,75	0,25	2,79	3,20 %	-0,05
Junio	1,39	1,07	0,72	0,21	2,78	4,24 %	0,30
Julio	1,30	1,03	0,66	0,15	2,68	4,07 %	1,39
Agosto	1,40	0,94	0,70	0,20	2,61	4,08 %	1,21
Septiembre	1,22	0,93	0,60	0,10	2,51	3,33 %	0,43
Octubre	1,28	0,91	0,63	0,13	2,53	3,05 %	0,16
Noviembre	1,22	0,95	0,62	0,12	2,55	3,90 %	0,29
Diciembre	1,19	0,89	0,60	0,10	2,48	3,25 %	0,55
2001							
Enero	1,26	0,88	0,64	0,14	2,42	3,77 %	0,77
Febrero	1,01	0,84	0,54	0,04	2,37	3,80 %	0,49
Marzo	1,25	0,89	0,67	0,17	2,39	3,86 %	0,48
Abril	1,18	1,01	0,66	0,15	2,56	4,40 %	0,84
Mayo	1,33	1,00	0,68	0,18	2,98	4,40 %	0,57
Junio	1,27	1,01	0,65	0,15	2,95	5,24 %	0,60
Julio	1,50	1,22	0,75	0,24	3,11	4,40 %	1,11
Agosto	1,60	1,14	0,85	0,34	3,09	4,40 %	0,79
Septiembre	1,32	1,11	0,66	0,16	3,01	4,40 %	0,44
Octubre	1,53	1,07	0,79	0,29	3,05	4,40 %	0,94
Noviembre	1,39	1,06	0,69	0,19	2,92	4,40 %	1,29
Diciembre	1,39	1,01	0,70	0,20	2,92	4,40 %	0,74
2002							
Enero	1,53	1,04	0,76	0,26	2,92	4,66 %	1,07
Febrero	1,25	1,06	0,62	0,12	2,92	5,20 %	0,31
Marzo	1,37	1,01	0,68	0,18	2,92	5,20 %	0,62
Abril	1,48	1,02	0,74	0,24	3,09	5,20 %	0,68
Mayo	1,40	1,02	0,71	0,21	3,07	6,90 %	0,09
Junio	1,31	1,10	0,66	0,18	3,07	6,90 %	0,61
Julio	1,53	1,10	0,77	0,27	3,06	6,89 %	1,15
Agosto	1,45	1,10	0,75	0,25	3,07	6,90 %	0,86
Septiembre	1,38	1,06	0,70	0,20	3,07	7,40 %	0,83
Octubre	1,64	1,19	0,78	0,28	3,26	7,40 %	1,57
Noviembre	1,53	1,26	0,77	0,26	3,33	7,59 %	3,39
Diciembre	1,73	1,28	0,86	0,36	2,96	7,18 %	2,70
2003							
Enero	1,97	1,45	0,99	0,49	3,40	7,59 %	2,47
Febrero	1,83	1,35	0,91	0,41	3,60	7,60 %	1,46
Marzo	1,77	1,49	0,88	0,38	3,70	7,73 %	1,37
Abril	1,87	1,35	0,92	0,42	3,91	7,72 %	1,38
Mayo	1,96	1,39	0,97	0,47	4,38	7,71 %	0,99
Junio	1,85	1,43	0,92	0,42	4,45	7,72 %	-0,06
Julio	2,08	1,44	1,05	0,55	4,45	7,58 %	0,04
Agosto	1,76	1,28	0,91	0,40	4,37	7,34 %	0,18
Septiembre	1,67	1,18	0,84	0,34	4,21	7,13 %	0,82
Octubre	1,63	1,12	0,82	0,32	4,10	7,05 %	0,39
Noviembre	1,34	1,08	0,68	0,18	4,07	7,00 %	0,37
Diciembre	1,37	0,93	0,69	0,19	3,93	6,50 %	0,54
2004							
Enero	1,26	0,92	0,63	0,13	3,92	6,50 %	0,83
Febrero	1,08	0,89	0,55	0,05	3,95	6,78 %	0,39
Marzo	1,37	0,91	0,68	0,18	3,97	6,78 %	0,57
Abril	1,17	0,88	0,59	0,09	3,92	6,75 %	0,41
Mayo	1,22	0,90	0,66	0,15	3,91	4,23 %	0,40
Junio	1,22	0,93	0,68	0,18	3,92	6,73 %	0,50
Julio	1,28	0,93	0,70	0,20	3,91	6,73 %	0,73
Agosto	1,29	0,90	0,70	0,20	3,92	6,73 %	0,50
Septiembre	1,24	0,91	0,67	0,17	3,99	6,73 %	0,17
Octubre	1,21	0,87	0,61	0,11	4,09	6,82 %	0,17
Noviembre	1,25	0,98	0,62	0,11	4,11	6,87 %	0,44
Diciembre	1,48	1,03	0,74	0,24	4,13	6,93 %	0,86
2005							
Enero	1,38	0,98	0,69	0,19	4,14	7,00 %	0,57
Febrero	1,22	0,98	0,60	0,28	4,14	7,03 %	0,44

Fuente: Banco Central do Brasil.

a/ 1985: Índice General de Precios en el concepto de disponibilidad interna;

1986: Índice Nacional de Precios al Consumidor en su concepto amplio (enero y febrero) e Índice de Precios al Consumidor, de Febrero en adelante.

1987: Índice de Precios al Consumidor (IPC) hasta mayo inclusive; de junio en adelante Índice Nacional de Precios al Consumidor-INPC.

1988 y 1989 (hasta julio): Índice Nacional de Precios al Consumidor (INPC); 1989 - agosto: IPC; 1989 sep.-dic. y 1990 adelante - INPC.

b/ Tasa promedio aritmética de las financieras de São Paulo y Rio de Janeiro, en la última semana del mes. % Hot money al final del mes.

BRASIL: MEDIOS DE PAGO Y BASE MONETARIA

(Saldo en millones de reales - R\$)

PERIODO	MEDIOS DE PAGO a/			BASE MONETARIA b/		
	Saldo a fin de período	Variación en relación a diciembre del año anterior	Variación en relación al mismo mes del año anterior	Saldo a fin de cada mes	Variación en relación a diciembre del año anterior	Variación en relación al mismo mes del año anterior
Diciembre						
1994	22773	2521,2	...	17685	3322,5	...
1995	28493	25,1	25,1	21681	22,6	22,6
1996	30639	7,5	7,5	19976	-7,9	-7,9
1997	47728	55,8	55,8	31828	59,3	59,3
1998	50556	5,9	5,9	39184	23,1	23,1
1999	62226	23,1	23,1	48430	23,6	23,6
2000	74352	19,5	19,5	47686	-1,5	-1,5
2001	83707	12,6	12,6	53256	11,7	11,7
2002	107846	28,8	28,8	73302	37,6	37,6
2003	109648	1,7	1,7	73219	-0,1	-0,1
2004	127860	16,6	16,6	88733	21,2	21,2
2001						
Mayo	65462	-12,0	23,6	41453	-13,1	15,5
Junho	66396	-10,7	21,4	41974	-12,0	29,9
Julio	67329	-9,4	18,0	41594	-12,8	14,1
Agosto	67572	-9,1	19,3	42629	-10,6	9,0
Septiembre	68486	-7,9	15,2	45482	-4,6	21,2
Octubre	67524	-9,2	12,2	43075	-9,7	11,5
Noviembre	70020	-5,8	11,0	46234	-3,0	13,5
Diciembre	83707	12,6	12,6	53256	11,7	11,7
2002						
Enero	74672	-10,8	12,2	49723	-6,6	17,4
Febrero	73939	-11,7	8,2	47891	-10,1	0,0
Marzo	73216	-12,5	10,9	48855	-8,3	18,1
Abril	74761	-10,7	13,6	46746	-12,2	14,3
Mayo	73787	-11,9	12,7	51513	-3,3	24,3
Junio	79667	-4,8	20,0	50693	-4,8	20,8
Julio	82771	-1,1	22,9	52433	-1,5	26,1
Agosto	85510	2,2	26,5	54985	3,2	29,0
Septiembre	88177	5,3	28,8	60770	14,1	33,6
Octubre	88821	6,1	31,5	60640	13,9	40,8
Noviembre	91947	9,8	31,3	60559	13,7	31,0
Diciembre	107846	28,8	28,8	73302	37,6	37,6
2003						
Enero	92451	-14,3	23,8	64370	-12,2	29,5
Febrero	90973	-15,6	23,0	67494	-7,9	40,9
Marzo	87107	-19,2	19,0	66032	-9,9	35,2
Abril	84500	-21,6	13,0	68229	-6,9	46,0
Mayo	83334	-22,7	12,9	65114	-11,2	26,4
Junio	85625	-20,6	7,5	63838	-12,9	25,9
Julio	84264	-21,9	1,8	67841	-7,5	29,4
Agosto	84339	-21,8	-1,4	58430	-20,3	6,3
Septiembre	85384	-20,8	-3,2	56110	-23,5	-7,7
Octubre	85530	-20,7	-3,7	57710	-21,3	-4,8
Noviembre	92097	-14,6	0,2	62417	-14,8	3,1
Diciembre	109648	1,7	1,7	73219	-0,1	-0,1
2004 c/						
Enero	98075	-10,6	6,1	68900	-5,9	7,0
Febrero	99539	-9,2	9,4	68869	-5,9	2,0
Marzo	97725	-10,9	12,2	63123	-13,8	-4,4
Abril	97920	-10,7	15,9	65613	-10,4	-3,8
Mayo	101270	-7,6	21,5	66822	-8,7	2,6
Junio	102481	-6,5	19,7	67992	-7,1	6,5
Julio	103211	-5,9	22,5	73110	-0,1	7,8
Agosto	105742	-3,6	25,4	72201	-1,4	23,6
Septiembre	109715	0,1	28,5	70955	-3,1	26,5
Octubre	110467	0,7	29,2	71672	-2,1	24,2
Noviembre	114819	4,7	24,7	75098	2,6	20,3
Diciembre	127860	16,6	16,6	88733	21,2	21,2
2005 c/						
Enero	119386	8,9	21,7	83471	14,0	21,1
Febrero	118146	7,8	18,7	79116	8,1	14,9

Fuente: Banco Central do Brasil.

a/ Se define como la suma de los pasivos monetarios de la autoridad monetaria: papel moneda en circulación y los depósitos a la vista del Banco Central, los Bancos comerciales y otras instituciones. Autoridad monetaria se refiere sólo al Banco Central.

b/ Se define como el papel moneda en circulación (papel moneda emitido menos moneda en la caja fuerte del Banco Central), más las reservas bancarias (recogimientos compulsivos en especie del Banco de Brasil, Bancos Comerciales y de la Caja Económica). Hasta febrero de 1986 incluye los depósitos voluntarios de los Bancos Comerciales que a partir de marzo de 1986 fueron incorporados a las reservas bancarias.

c/ Preliminar.

Cuadro 26

BRASIL: RESULTADO FINANCIERO DE LA TESORERIA NACIONAL
(valores en millones de Reales) a/

ESPECIFICACION	Enero		(Enero-Diciembre)										
	2005	2004	1994	1995	1996	1997	1998	1999 */	2000	2001	2002	2003	2004
A. INGRESOS TOTALES	41 417	34 882	82 273	93 839	101 728	115 990	183 980	210 904	236 533	271 927	321 843	358 883	423 688
Impuestos	33 305	28 958	78 784	92 832	101 695	107 120	137 759	161 839	180 818	209 435	250 816	277 160	328 687
Otros ingresos	8 112	5 924	3 489	1 007	33	8 871	46 221	49 065	55 715	62 492	71 028	81 723	95 001
B. GASTOS TOTALES	25 666	22 200	81 423	89 973	98 613	111 811	178 397	155 002	174 620	203 473	233 237	259 368	306 743
Sueldos y Contribuciones	8 171	7 606	32 057	42 630	44 604	41 805	45 881	49 220	55 630	64 381	73 305	78 069	87 729
Transf. a estados y municipios	7 396	5 482	15 884	20 904	22 888	24 081	27 223	34 902	40 283	46 025	56 140	60 226	67 557
Otros gastos Corrientes y de Capital	6 906	5 622	41 807	42 630	44 603	43 835	48 965	47 242	53 203	63 765	71 905	72 452	91 069
Otros b/	10 589	8 972	33 482	26 439	31 121	2 090	56 328	58 540	65 787	75 328	88 027	108 848	127 945
C. RESULTADO DE CAJA	8 354	7 200	850	3 866	3 115	4 180	5 583	21 000	21 630	22 429	32 467	39 289	49 388

FUENTE: Secretaria Nacional da Fazenda, Departamento do Tesouro Nacional.

a/ Deflactor IGP-DI.

b/ Incluye variación de depósitos en el Banco do Brasil (conta suprimento).

*/ No incluye Previdência Social.

FUENTES

01. Banco Central do Brasil (BACEN); Departamento Econômico - Brasil Programa Econômico: Ajustamento Interno e Externo (Publicación trimestral)
 - "Informativo Mensal"- "Boletim Mensal"- "Relatório Anual"
02. Ministério de Desenvolvimento, Indústria e Comércio (MDIC)
 - Secretaria de Comércio Exterior (SECEX)
 - Brasil: Exportação e Importação
03. Ministério de Planejamento, Orçamento e Gestão (MPOG)
 - Fundação Instituto Brasileiro de Geografia e Estatística (FIBGE)
 - Comissão Especial de Planejamento, Controle e Avaliação das Estatísticas Agropecuárias (CEPAGRO), "Levantamento Sistemático da Produção Agrícola" (mensual)
 - "Indicadores IBGE" (mensual): para informações sobre desemprego, preços e produção industrial, Índice de volume de vendas no varejo
04. Faculdade de Economia e Administração da Universidade de São Paulo, Fundação Instituto de Pesquisas Econômicas (FIPE)
 - "Informações FIPE" (mensual)
05. Federação das Indústrias do Estado de São Paulo (FIESP). Departamento de Economia
 - "Levantamento de Conjuntura - Índices FIESP" (mensual)
06. U.S. Department of Labor
 - Bureau of Labor Statistics Data
07. Fundação Centro de Estudos do Comércio Exterior (FUNCEX), Superintendência de Estudos e Pesquisas, Coordenação de Estudos Conjunturais (SECS)
 - "Balança Comercial e outros Indicadores Conjunturais" (mensual)
08. Fundação Getúlio Vargas (FGV), Instituto Brasileiro de Economia (IBRE)
 - "Conjuntura Econômica" (mensual)
 - "Agroanalysis" (mensual)
09. Ministério do Trabalho; Secretaria Nacional do Trabalho (CAGED)
 - Estatística Mensal de Emprego e Salário
10. Secretaria de Economia e Planejamento do Estado de São Paulo
 - Análise de Conjuntura Econômica
11. Confederação Nacional da Indústria (CNI)
 - "Indicadores Industriais CNI" (mensual)
 - Grado de utilización de la capacidad instalada

NACIONES UNIDAS
COMISION ECONOMICA PARA AMERICA LATINA Y EL CARIBE

CEPAL/BRASILIA

SBS EDIFÍCIO BNDES 17º ANDAR - 70076-900 - BRASÍLIA - DF - BRASIL
CAIXA POSTAL 08751 - 70312-970 - BRASÍLIA - DF - BRASIL
FONE: (55 61) 321-3232/225-2779
FAX: (55 61) 321-4247
E-MAIL: cepal@tba.com.br
<http://www.eclac.cl/brasil.htm>