

**CEPAL**  
**COMISION ECONOMICA PARA AMERICA LATINA Y EL CARIBE**  
**Oficina en Brasilia**



**INFORME ESTADÍSTICO DE LA  
ECONOMIA BRASILEÑA**



---

El presente Informe Estadístico incluye las informaciones disponibles hasta la primera semana del mes de Mayo de 2009.

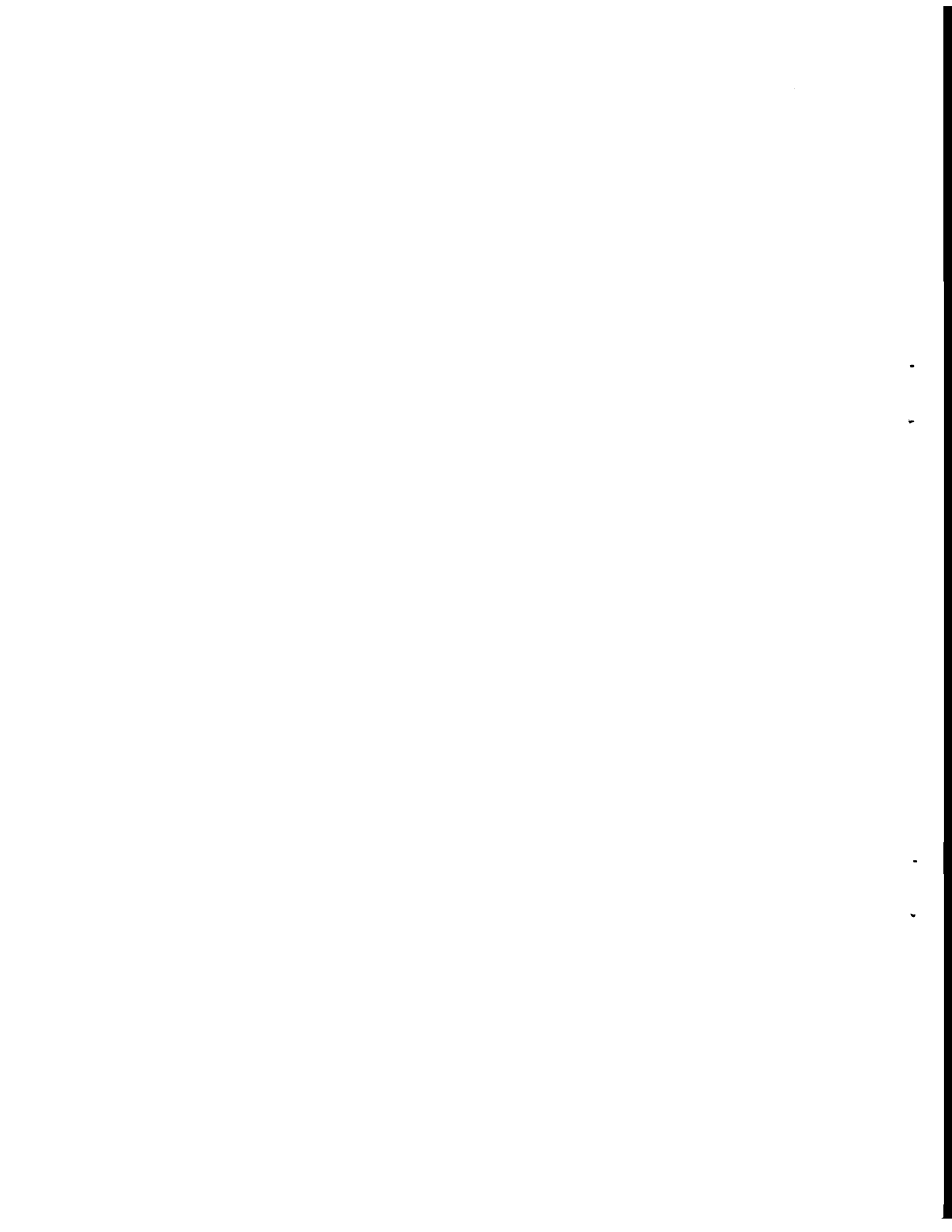

## **INDICE**

### **Brasil: Evolución de los principales indicadores económicos**

01. Brasil: Producción agropecuaria
02. Brasil: Nivel de actividad de la industria manufacturera
03. Brasil: Producción manufacturera por ramas industriales
04. Brasil: Producción industrial según categorías de uso
05. Brasil: Producción industrial, grado de utilización, capacidad instalada
06. Brasil: Índice del volumen de ventas al por menor
07. Brasil: Evolución del salario mínimo real
08. Brasil: Personal ocupado y salario real en el sector manufacturero - Estado de São Paulo
09. Brasil: Índice mensual de empleo total y por sectores de actividad
10. Brasil: Tasas de desempleo en las principales áreas metropolitanas
11. Brasil: Comercio exterior, FOB
12. Brasil: Estructura de las exportaciones, FOB
13. Brasil: Principales mercados de destino de las exportaciones
14. Brasil: Exportaciones.
15. Brasil: Importaciones por categorías de uso
16. Brasil: Índice de Precios y Quantum de Exportaciones – Total y Factor Agregado
17. Brasil: Índice de Precios y Quantum de Importaciones – Total y Categoría de Uso
18. Brasil: Balance de pagos
19. Brasil: Reservas internacionales en el Banco Central
20. Brasil: Tasa de cambio nominal
21. Brasil: Tasas de variación de los precios
22. Brasil: Variación mensual y trimestral anualizada de los principales índices de precios
23. Brasil: Evolución de la tasa de cambio real
24. Brasil: Tasas de intereses mensuales e inflación
25. Brasil: Medios de pago y base monetaria
26. Brasil: Resultado financiero de la Tesorería Nacional
27. Brasil: Producto Interno Bruto y Población

.

.

.

.

## GRÁFICOS

<b>Gráfico 1:</b>	São Paulo: Producción industrial y Utilización de la Capacidad Instalada
<b>Gráfico 2:</b>	São Paulo: Personal Ocupado, Masa Salarial y Salario Real Medio
<b>Gráfico 3:</b>	Brasil: Índice Mensual de Empleo
<b>Gráfico 3a:</b>	Brasil: Índice Mensual de Empleo (con Ajustamiento Estacional)
<b>Gráfico 4:</b>	Brasil: Tasas de Inflación Oficial, de Intereses de Crédito al Consumidor y de Capital de Giro
<b>Gráfico 5:</b>	Brasil: Comércio Exterior
<b>Gráfico 5a:</b>	Brasil: Comércio Exterior (con Ajustamiento Estacional)
<b>Gráfico 6:</b>	Brasil: Índices de Precios y Quantum de Exportaciones y Importaciones



GRÁFICO 1

## BRASIL: PRODUCCION INDUSTRIAL E GRADO DE UTILIZACIÓN DE LA CAPACIDAD INSTALADA

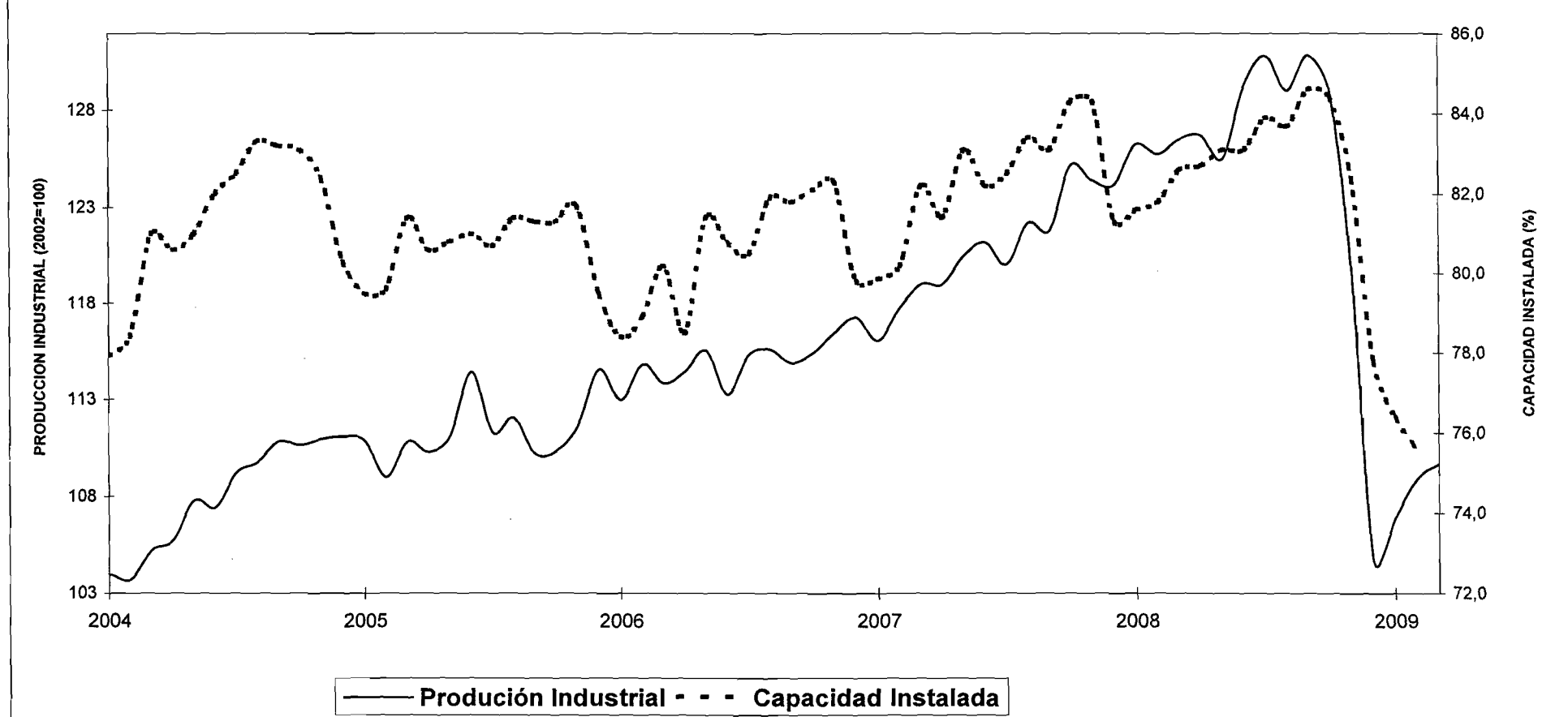

Fuente: Cuadros 3 y 5

GRÁFICO 2

### PERSONAL OCUPADO, MASA SALARIAL Y SALARIO REAL MEDIO Estado de São Paulo

(2006=100)

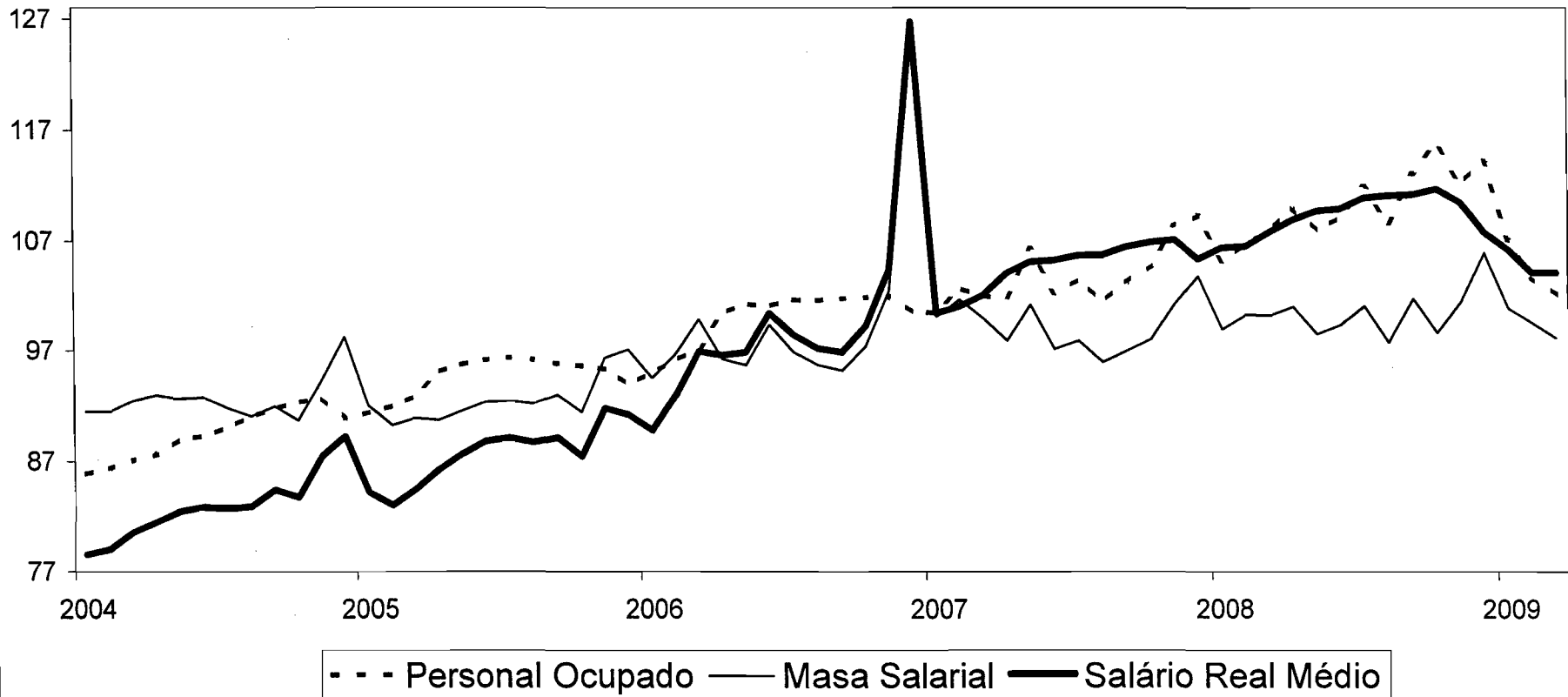

Fuente: Cuadro 8



GRÁFICO 3

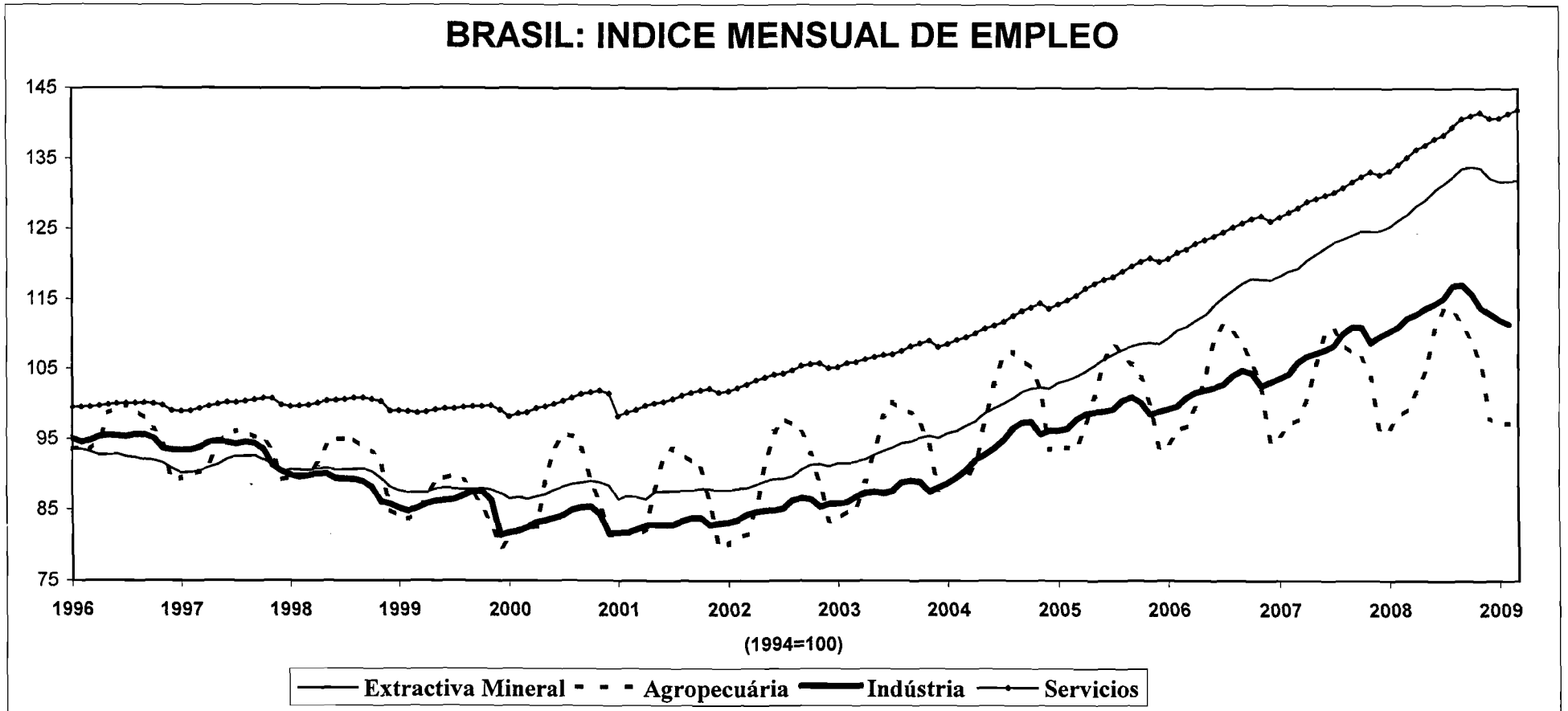

Fuente: Cuadro 9

GRÁFICO 3a

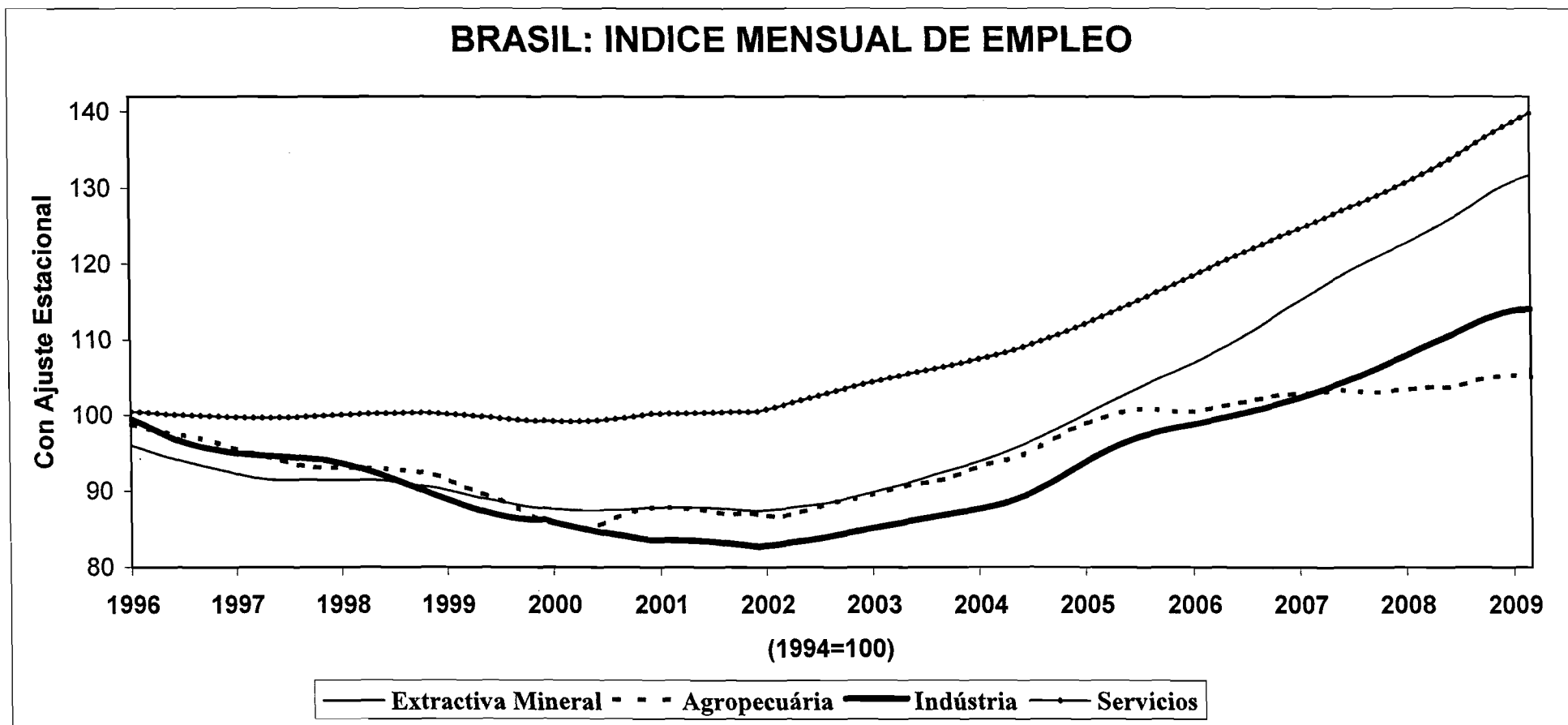

Fuente: Cuadro 9, con Ajustamiento Estacional.

GRÁFICO 4

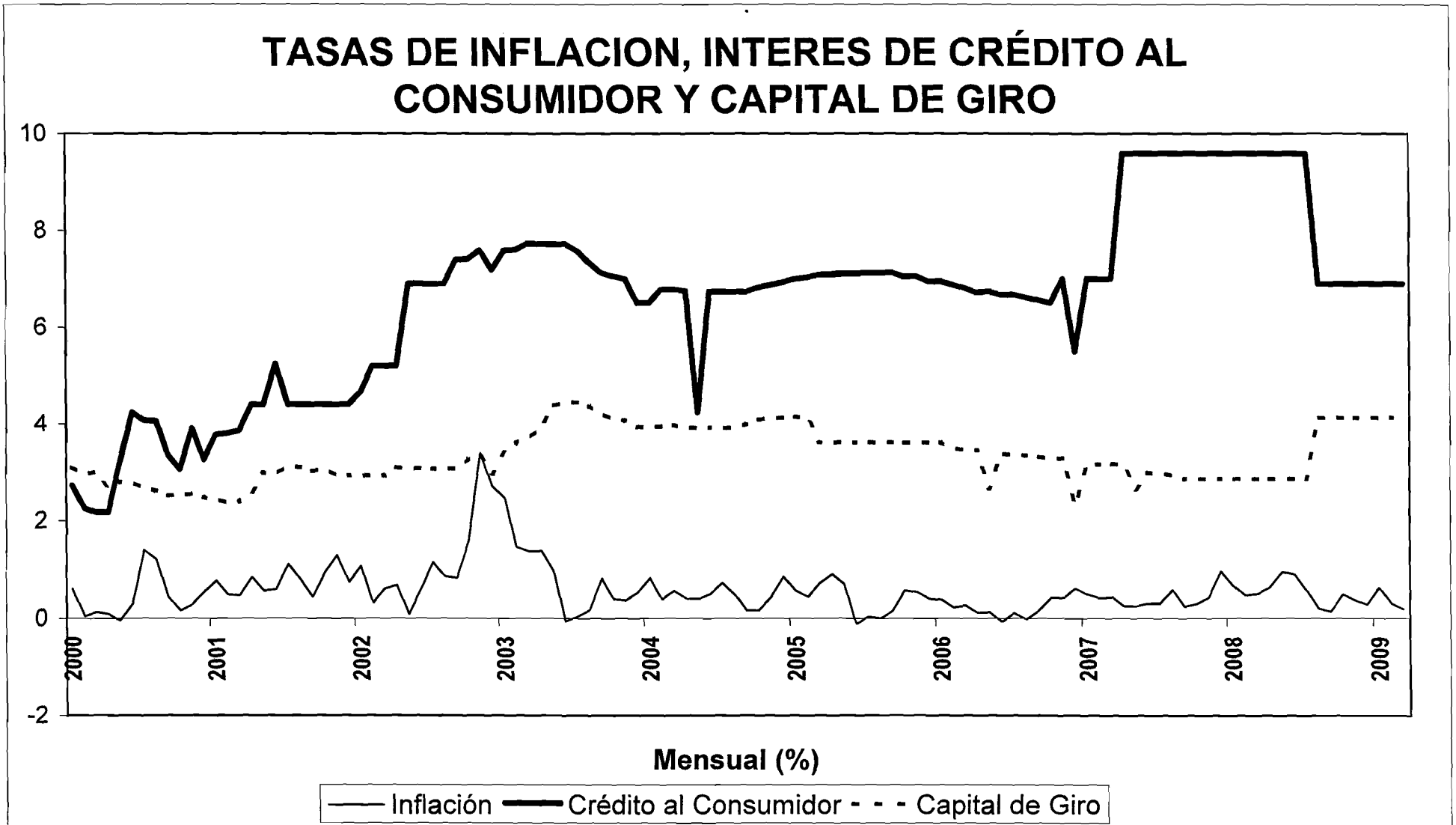

Fuente: Cuadro 22

GRAFICO 5

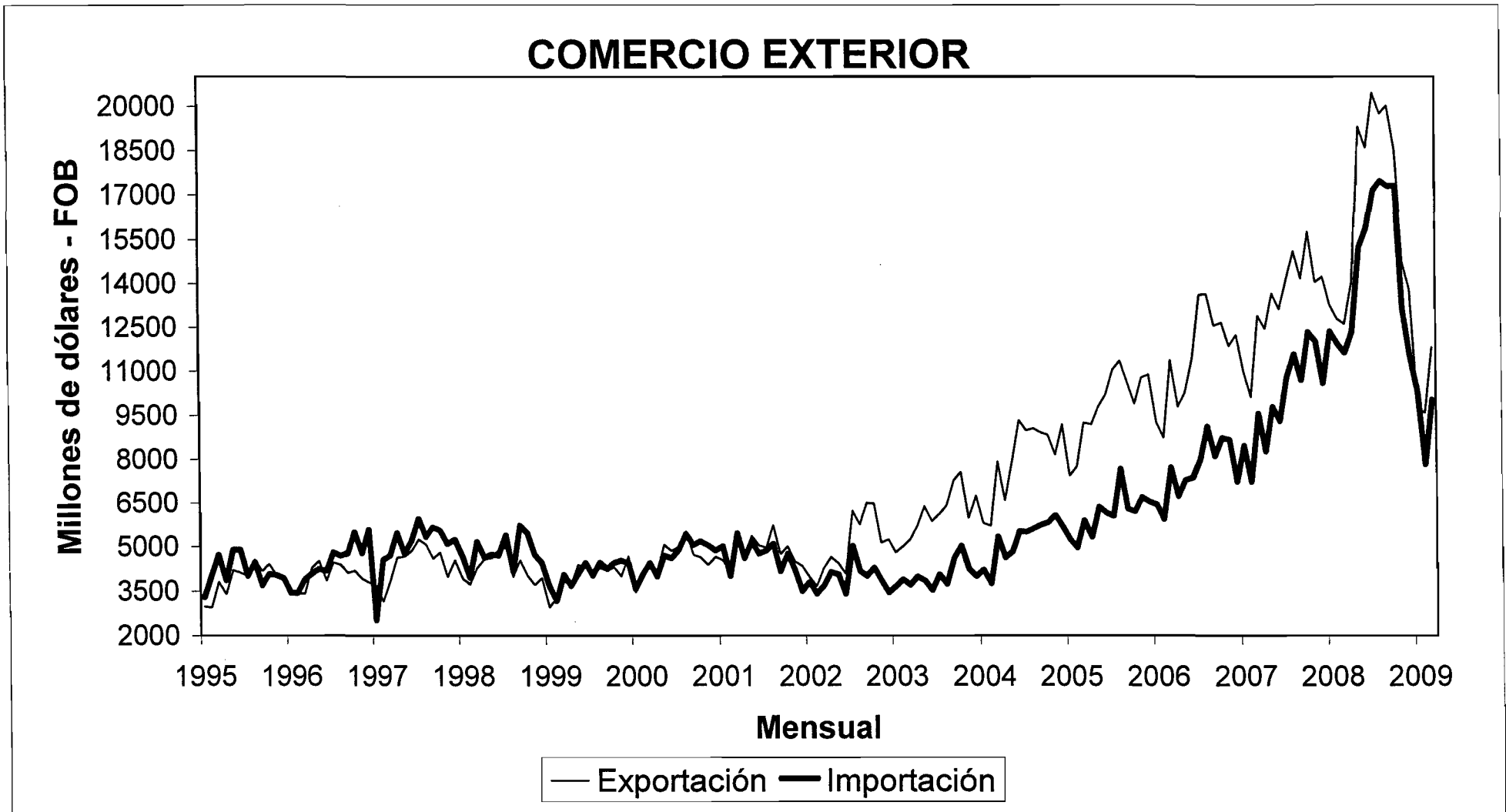

Fuente: Cuadro 11

GRÁFICO 5a

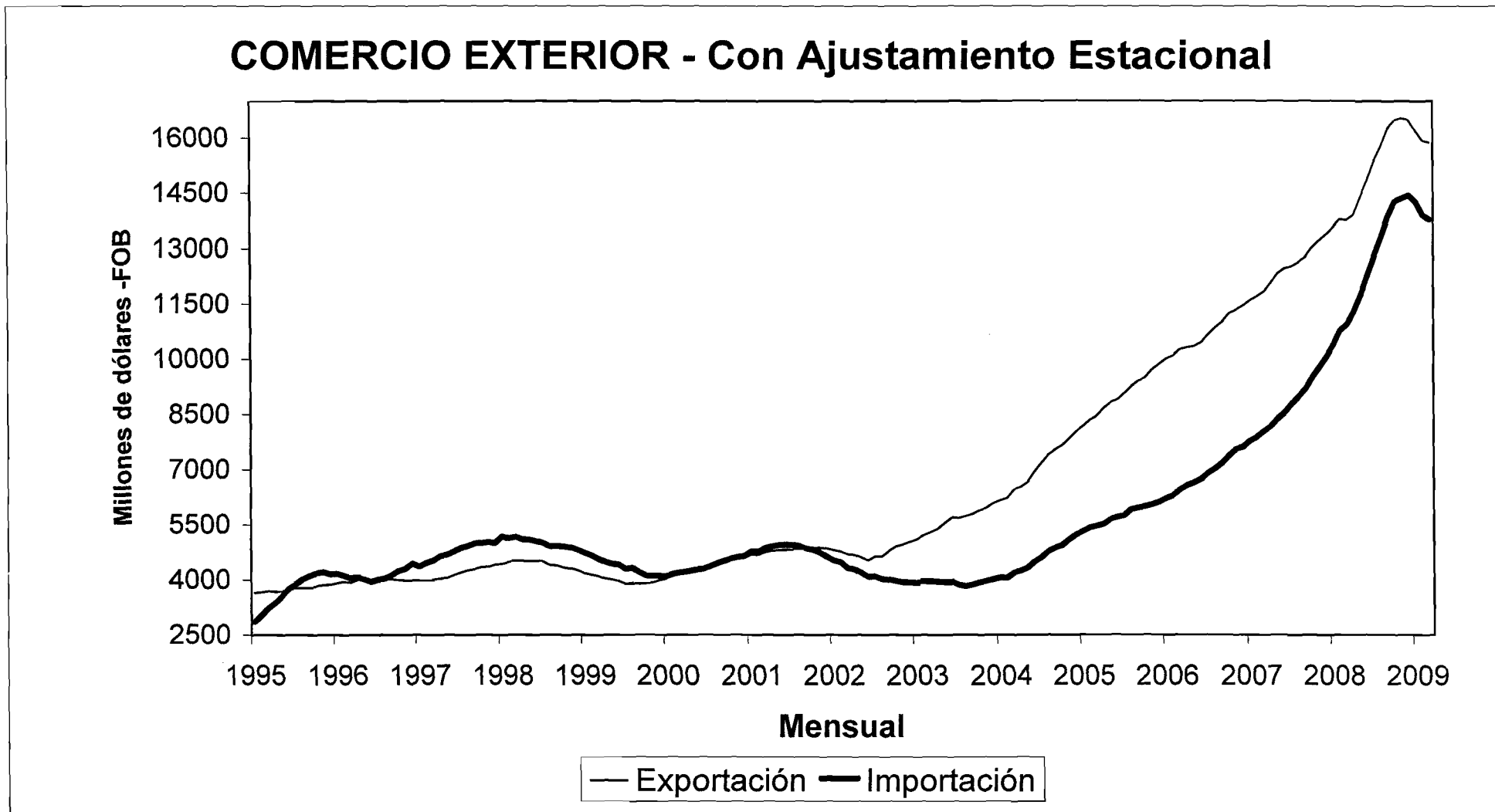

Fuente: Cuadro 11, con Ajustamiento Estacional.

GRÁFICO 6

### INDICES DE PRECIO Y QUANTUM Exportación e Importación

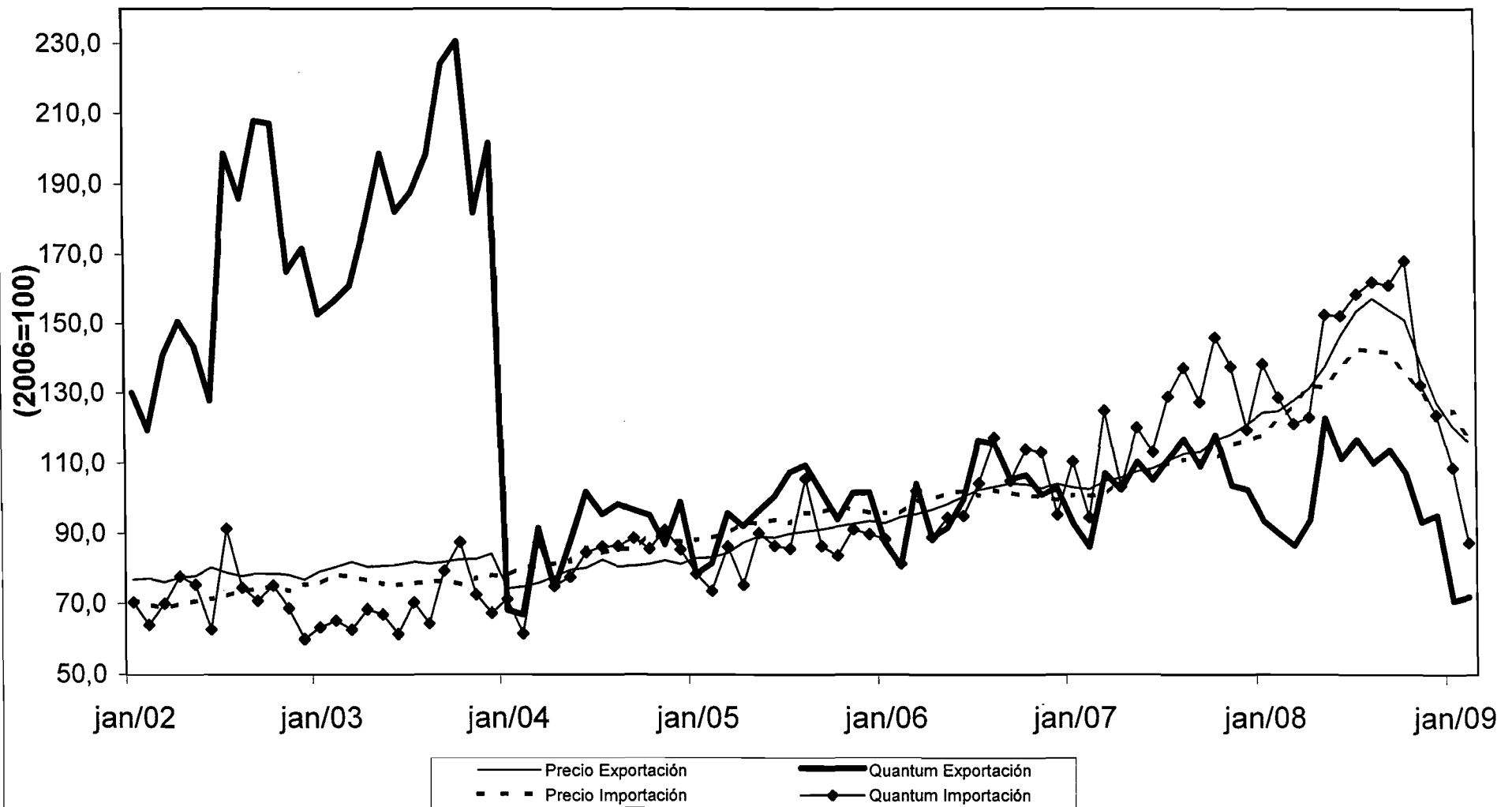

Fuente: Cuadros 16 y 17

**Cuadro 1**  
**BRASIL: PRODUCCIÓN AGRÍCOLA**  
**(Estimación oficial a Marzo 2009 en miles de toneladas)**

PRODUCTOS	2008	2009	VARIACIÓN PERCENTUAL								
			09/08	08/07	07/06	06/05	05/04	04/03	03/02	02/01	01/00
Algodón herbáceo (en carozo)	3971	3177	-20,0	-2,4	33,6	-21,3	-3,4	62,0	5,9	-14,9	28,3
Arroz (en cáscara)	12100	12671	4,7	9,7	-3,7	-13,0	-0,3	28,5	-0,8	2,7	-6,9
Batata inglesa 1ª cosecha	1613	1508	-6,5	0,2	22,7	-7,0	-1,1	0,2	0,7	5,1	0,8
Batata inglesa 2ª cosecha	1313	1235	-5,9	24,1	5,3	7,7	-4,6	0,4	2,3	-1,4	8,8
Batata inglesa 3ª cosecha	749	736	-1,7	5,5	-12,9	3,3	24,1	-23,7	2,2	-8,8	4,7
Cacao	208	215	3,4	5,9	8,5	-13,5	10,3	0,6	-0,7	-0,7	1,4
Café	2790	2393	-14,2	25,0	-16,7	21,2	-13,1	24,1	-14,2	17,9	-3,6
Cana-de-azúcar	648847	674659	4,0	19,2	13,2	8,3	1,3	5,1	5,4	4,6	4,1
Cebolla	1299	1377	6,0	-1,3	11,2	6,4	-6,4	-5,5	-0,9	7,5	-10,6
Frijoles 1ª cosecha	1641	1927	17,4	-9,9	13,0	11,2	-4,2	-12,1	2,6	38,8	-24,7
Frijoles 2ª cosecha	1399	1481	5,9	29,6	-23,0	26,0	6,1	-7,2	16,2	20,8	-0,1
Frijoles 3ª cosecha	418	390	-6,7	5,1	-5,5	-12,4	10,1	-10,0	9,7	-0,9	13,1
Maiz 1ª cosecha	39968	34566	-13,5	10,7	15,6	15,7	-12,7	-10,5	16,5	-16,2	25,2
Maiz 2ª cosecha	19049	17027	-10,6	19,3	35,7	38,7	-27,7	-18,7	69,7	4,9	55,7
Mandioca	25764	26751	3,8	-1,3	0,3	3,6	10,7	8,5	-3,0	1,0	3,6
Mani (en cascara) 1ª cosecha	256	243	-5,1	38,9	-10,4	-13,2	29,6	24,1	-8,6	-7,2	13,0
Mani (en cascara) 2ª cosecha	39	46	17,9	-4,5	16,2	-31,2	17,5	29,7	2,6	9,9	-18,2
Naranja	18389	18500	0,6	1,0	1,2	1,1	-2,2	8,2	-4,0	8,6	0,6
Soya (en grano)	59838	58471	-2,3	3,4	11,1	2,1	3,3	-4,4	21,1	10,8	12,1
Trigo	5885	5088	-13,5	47,1	62,4	-49,1	-13,8	-13,5	57,1	11,4	75,4

Fuentes: Comissão Especial de Planejamento, Controle e Avaliação das Estatísticas Agropecuárias - CEPAGRO/FIBGE  
 Levantamento sistemático da produção agrícola, IBGE.

Cuadro 2

NIVEL DE ACTIVIDAD DE LA INDUSTRIA MANUFACTURERA  
(TASAS DE VARIACION)

	Brasil			Estado de São Paulo		
	Producción Física-IBGE			INA-FIESP a/		
	M/M-1	M/M-12	Acumulado del año	M/M-1	M/M-12	Acumulado del año
<b>2004</b>						
Enero	0,0	4,5	4,5	-0,2	5,1	5,1
Febrero	-0,3	5,5	5,0	-3,7	1,8	3,5
Marzo	1,5	6,8	5,6	22,0	16,5	8,0
Abril	0,5	7,0	6,0	-5,9	12,8	9,2
Mayo	2,0	11,3	7,0	6,7	12,4	9,9
Junio	-0,4	12,3	7,9	1,5	21,5	11,8
Julio	1,7	12,8	8,6	3,5	19,6	13,0
Agosto	0,5	12,1	9,0	5,7	21,1	14,1
Septiembre	1,0	8,7	9,0	0,8	15,1	14,2
Octubre	-0,2	6,8	8,7	-2,2	6,6	13,3
Noviembre	0,3	4,6	8,3	-0,3	12,4	13,2
Diciembre	0,1	6,8	8,2	-9,1	17,0	13,5
<b>2005</b>						
Enero	-0,2	6,6	6,6	-8,3	7,6	7,6
Febrero	-1,7	5,1	5,9	-2,1	9,4	8,5
Marzo	1,7	5,3	5,7	14,7	2,9	6,4
Abril	-0,5	4,3	5,3	-0,9	8,2	6,9
Mayo	0,7	3,0	4,9	5,7	7,2	6,9
Junio	3,0	6,5	5,1	1,6	7,4	7,0
Julio	-2,7	1,9	4,7	-2,0	1,6	6,2
Agosto	0,7	2,1	4,3	7,2	2,9	5,7
Septiembre	-1,7	-0,6	3,8	-3,6	-1,5	4,8
Octubre	0,1	-0,3	3,4	-1,2	-0,5	4,2
Noviembre	1,1	0,5	3,1	1,2	1,0	3,9
Diciembre	2,7	3,1	3,1	-8,2	2,0	3,7
<b>2006</b>						
Enero	-2,1	1,1	1,1	-8,1	2,2	2,2
Febrero	2,1	5,0	3,1	0,4	4,8	3,4
Marzo	-1,3	1,9	2,7	16,3	6,2	4,4
Abril	0,8	3,3	2,8	-9,6	-3,1	2,4
Mayo	0,6	3,2	2,9	15,0	5,3	3,1
Junio	-1,6	-1,4	2,2	-3,0	0,5	2,6
Julio	1,5	2,9	2,3	1,1	3,8	2,8
Agosto	0,3	2,5	2,3	6,3	2,9	2,8
Septiembre	-0,7	3,5	2,4	-4,5	2,0	2,7
Octubre	0,1	3,5	2,5	2,7	6,0	3,1
Noviembre	1,2	3,6	2,6	-2,6	2,0	3,0
Diciembre	1,0	1,9	2,6	-11,2	-1,3	2,6
<b>2007</b>						
Enero	-0,6	3,5	3,5	-3,5	3,6	3,6
Febrero	1,2	2,5	3,0	0,9	4,1	3,8
Marzo	1,2	5,2	3,7	14,0	2,1	3,2
Abril	0,2	4,5	3,9	-4,6	7,7	4,3
Mayo	1,4	5,3	4,2	10,6	3,6	4,2
Junio	0,3	7,3	4,7	-1,2	5,5	4,4
Julio	-0,3	5,4	4,8	2,5	6,9	4,8
Agosto	1,6	6,9	5,1	4,6	5,2	4,8
Septiembre	-0,4	7,2	5,3	-2,9	7,0	5,1
Octubre	3,4	10,6	5,8	5,8	10,1	5,6
Noviembre	-1,9	7,3	6,0	-4,4	8,1	5,9
Diciembre	-0,7	5,4	5,9	-10,8	8,5	6,1
<b>2008</b>						
Enero	1,5	8,6	8,6	0,0	12,5	12,5
Febrero	-0,8	6,2	7,4	-0,1	11,3	11,9
Marzo	0,9	6,1	7,0	6,8	4,3	9,1
Abril	-0,2	5,8	6,7	3,1	12,6	10,0
Mayo	-1,1	3,3	6,0	2,7	4,6	8,8
Junio	2,9	5,7	5,9	2,3	8,4	8,7
Julio	0,7	7,5	6,2	2,0	7,9	8,6
Agosto	-1,2	4,3	5,9	-0,8	2,3	7,7
Septiembre	1,9	6,7	6,0	1,0	6,5	7,6
Octubre	-2,9	0,8	5,5	1,6	2,3	7,0
Noviembre	-4,9	-3,5	4,6	-8,9	-2,5	6,1
Diciembre	-12,4	-15,3	2,9	-17,3	-9,6	3,8
<b>2009</b>						
Enero	2,1	-14,8	-14,8	0,9	-15,7	-15,7
Febrero	1,4	-13,0	-13,9	0,8	-15,4	-15,6
Marzo	0,1	-13,7	-13,9	10,4	-13,1	-14,9

FUENTE: Brasil: Fundação Instituto Brasileiro de Geografia e Estatística, FIBGE, con ajustamiento estacional.

Estado de São Paulo: Federação das Indústrias do Estado de São Paulo, FIESP.

a/ Datos de la industria de São Paulo. INA=Indicador del Nivel de Actividad de la Industria. Nueva metodología sin ajuste estacional; base fija



Cuadro 3

## BRASIL: PRODUCCION MANUFACTURERA POR RAMAS INDUSTRIALES

(Con ajustamiento estacional, 2002 = 100)

RAMAS INDUSTRIALES	2007										2008										2009				
	MAR	ABR	MAY	JUN	JUL	AGO	SEP	OCT	NOV	DIC	ENE	FEB	MAR	ABR	MAY	JUN	JUL	AGO	SEP	OCT	NOV	DIC	ENE	FEB	MAR
Industria total	119,63	119,68	121,26	121,66	121,53	123,61	122,3	127,55	124,98	124,25	126,26	125,76	126,55	126,73	125,52	129,25	130,85	129,05	130,87	129,02	119,85	104,66	106,86	108,92	109,69
Industria Extractiva	134,86	135,4	134,23	135,5	135,82	136,64	135,47	137,74	138,46	147,83	145,71	146,72	139,92	141,68	144,55	145,40	147,26	147,91	148,44	147,78	131,22	116,09	120,08	122,47	125,47
Industria manufacturera	119,02	119,01	120,52	121,2	120,04	122,23	121,82	125,18	124,39	124,18	126,05	125,10	126,24	125,94	124,50	128,11	129,04	127,54	129,96	126,18	120,05	105,13	107,35	108,85	108,92
Alimentos	109,98	106,66	107,83	107,46	104,67	109,12	109,26	109,18	106,05	108,8	112,30	109,81	108,16	111,50	109,67	108,32	107,14	105,19	106,07	106,75	109,94	104,98	107,08	108,47	108,19
Bebidas	118,42	126,43	120,76	118,77	119,34	123,1	119,51	123,82	124,42	125,67	126,11	120,11	121,42	111,31	121,54	125,08	121,30	123,04	122,89	123,02	123,31	123,31	124,03	126,27	128,01
Tabaco	111,33	111,92	112,24	103,3	96,31	103,73	94,21	100,33	100,59	99,04	101,98	99,61	101,57	98,48	89,15	94,71	110,27	84,40	102,13	100,32	102,46	95,23	95,46	93,19	88,10
Textiles	108,18	109,07	110,5	108,87	107,5	107,84	107,87	108,22	108,94	111,76	107,89	109,50	110,99	108,60	104,95	109,07	109,79	107,10	106,75	105,87	102,48	90,00	98,87	96,42	95,89
Prendas de vestir y accesorios	81,34	80,58	88,8	86,01	84	84,62	82,09	88,22	87,07	86,12	88,15	87,97	89,15	89,13	87,07	87,40	88,21	86,21	89,90	85,85	82,84	79,71	78,45	78,72	78,45
Calzados y artículos de cueros	83,67	86,22	86,43	88,12	83,15	84,06	84,42	86,61	85,49	83,28	83,40	84,02	85,93	81,06	79,13	78,76	79,68	80,35	80,77	75,34	73,32	68,72	68,16	69,63	67,43
Madera	96,24	96,59	100,21	97,26	100,56	101,25	101,48	97,08	93,1	96,31	94,20	98,94	96,76	90,36	89,26	89,54	85,42	85,44	80,45	83,81	80,69	78,48	75,35	70,96	70,14
Celulosa, papel y productos de papel	122,09	121,42	119,39	123,07	123,03	122,47	113,34	123,75	124,32	125,98	127,03	126,70	128,45	128,44	130,50	130,65	129,88	128,48	128,66	129,17	123,09	123,37	120,67	123,06	122,29
Edición, impresión y reproducción de grabaciones *	109,4	113,68	109,34	112,84	115,38	112,48	113,11	113,94	110,69	104,85	109,23	110,76	111,01	111,40	110,10	115,19	110,18	116,91	113,40	125,45	120,38	105,32	105,34	101,03	112,58
Refino de petróleo y alcohol	107,68	105,82	104,56	108,2	105,05	107,94	107,54	110,04	107,59	109,27	106,98	110,11	97,87	106,08	109,55	110,02	110,32	105,71	108,96	99,15	107,33	106,88	102,82	104,71	106,19
Productos farmacéuticos	106,44	106,89	114,53	124,14	117,32	113,43	111,03	107,62	115,77	117,44	125,93	101,70	113,55	125,01	125,41	124,82	129,71	137,66	137,28	138,10	132,78	126,34	128,63	121,44	132,35
Perfumería, jabones, detergentes y productos de limpieza	133,9	123,16	127,6	128,4	123,1	126,55	122,73	123,37	124,25	126,18	126,37	126,23	120,31	127,22	116,59	118,61	118,07	114,89	118,73	121,49	118,07	108,58	117,19	119,99	121,89
Otros productos químicos	111,22	113,6	112,39	112,8	115,61	115,54	113,46	117,49	116,21	118,3	123,24	121,93	117,86	109,12	114,54	116,77	122,77	115,08	109,67	97,67	102,49	93,09	91,93	99,61	103,09
Caucho y plástico	107,8	108,27	110,9	110,21	110,92	111,8	112,38	116,81	117,27	114,71	117,97	116,54	117,98	118,04	117,59	121,11	121,80	119,72	117,92	109,83	101,26	81,01	92,89	94,80	92,78
Minerales no-metálicos	111,86	113,46	111,76	112,24	113,29	111,37	110,6	114,7	114,74	115,2	117,90	117,49	120,86	119,16	118,40	124,86	125,54	127,44	128,13	126,93	120,64	109,89	110,90	110,66	110,99
Metalurgia básica	115,79	116,51	117,25	118,13	117,06	117,17	118,01	120,16	121,69	122,46	123,39	124,67	126,09	124,38	124,73	127,04	127,64	127,62	124,55	124,25	111,02	90,70	85,95	87,84	86,46
Productos de metal - exclusive máquinas y equipos	106,13	107,4	109,25	112,34	107,28	108,59	109,31	109,74	111,58	110,95	112,15	112,80	112,05	113,48	111,98	116,94	117,17	112,77	112,31	110,69	107,15	87,49	87,85	86,67	88,11
Máquinas y equipos	143	143,57	150,17	150,53	144,77	151,13	149,25	156,97	153,85	153,69	152,45	158,64	160,72	161,79	154,79	156,88	159,55	158,98	176,55	165,02	149,78	121,39	117,90	114,34	110,56
Máquinas para oficinas y equipos de informática *	298,68	288,07	283,59	261,46	266,03	281,09	272,22	336,24	336,25	300,19	274,51	273,37	263,69	283,69	255,13	291,35	305,23	260,82	267,54	276,27	234,95	209,94	216,71	217,85	214,30
Máquinas, aparatos y materiales eléctricos	139,37	141,57	146,04	146,89	145,58	142,72	146,11	153,39	151,57	150,01	154,91	152,23	155,84	150,49	151,97	154,76	154,05	155,19	154,15	149,31	143,46	131,55	119,21	113,85	96,42
Material electrónico, aparatos y equipos de comunicaciones	126,52	124,82	128,19	127,83	132,91	136,61	138,19	140,16	145,31	148,4	130,21	148,97	144,94	141,76	135,09	143,26	134,82	129,83	135,61	140,51	107,75	65,58	82,45	88,85	83,95
Equipos médico-hospitalar, ópticos y otros *	119,75	120,42	123,12	122,21	117,2	120,07	120,94	127,8	136,38	131,79	136,26	125,42	136,80	136,79	127,46	139,41	143,96	146,33	151,40	160,19	138,70	139,86	131,31	118,53	143,15
Vehículos automotores	160,74	158,73	167,6	166,76	171,38	177	173,85	191,45	181,76	168,85	185,19	184,78	188,89	193,22	182,27	199,93	198,90	201,45	203,24	199,64	154,99	92,71	127,96	135,65	145,10
Otros equipos de transporte	146,72	139,3	148,76	148,12	162,75	166,16	159,1	137,87	135,64	133,28	182,48	183,94	192,57	206,31	195,80	208,72	202,13	205,38	218,36	227,84	242,47	256,04	254,07	241,75	205,11
Muebles	115,99	114,71	111,42	111,12	113,23	114,84	113,2	116,15	113,99	116,69	122,43	117,49	114,45	116,72	114,20	118,94	116,62	114,23	116,12	107,07	97,52	85,40	98,35	103,29	101,47
Diversos *	116,52	116,85	114,04	114,51	114,39	111,92	113,25	110,91	112,57	113,87	114,90	116,02	118,21	117,35	111,37	120,27	116,27	113,81	112,40	114,11	109,95	102,29	89,00	95,47	99,41

FUENTE: IBGE/DPE/DEPARTAMENTO DE INDUSTRIA.

(\*) Série original, sin ajuste estacional.

Cuadro 4

**BRASIL: PRODUCCION INDUSTRIAL SEGUN CATEGORIAS DE USO**  
(Indice base fija: media 2002=100, con ajustamiento estacional)

	Bienes de consumo					Total Industria
	Bienes de Capital	Bienes Intermedios	Total	Consumo durables	Consumo semi-durables y no durables	
<b>2005</b>						
Enero	124,06	110,20	110,21	125,10	108,23	110,70
Febrero	119,14	108,97	108,69	137,86	103,32	108,61
Marzo	124,51	109,13	110,17	138,38	104,24	110,80
Abril	121,81	110,65	109,87	137,46	103,76	110,99
Mayo	126,10	111,09	111,01	142,65	104,37	111,87
Junio	133,37	112,93	113,71	155,73	105,50	115,02
Julio	124,77	110,44	111,76	146,38	104,69	111,87
Agosto	128,11	110,89	112,67	142,67	106,52	112,58
Septiembre	130,51	110,90	107,59	131,85	102,14	111,17
Octubre	124,99	110,74	108,27	134,05	102,62	111,10
Noviembre	129,60	110,59	110,35	131,93	104,96	111,86
Diciembre	134,42	111,78	115,77	155,94	107,03	114,95
<b>2006</b>						
Enero	129,36	112,06	113,04	146,48	106,16	112,97
Febrero	131,32	112,01	116,86	158,65	108,60	114,82
Marzo	129,63	111,53	113,96	147,57	106,47	113,84
Abril	131,20	111,93	115,21	150,92	107,68	114,44
Mayo	131,09	114,05	114,86	149,16	107,64	115,55
Junio	131,48	112,32	112,97	147,09	106,73	113,26
Julio	134,88	113,79	114,76	146,5	108,08	115,31
Agosto	136,09	114,53	114,38	147,98	107,1	115,58
Septiembre	135,47	112,56	113,41	142,38	107,35	114,90
Octubre	135,07	111,84	114,49	145,6	107,12	115,39
Noviembre	137,16	114,64	114,91	147,6	107,09	116,47
Diciembre	145,01	114,76	115,89	147,75	108,92	117,26
<b>2007</b>						
Enero	149,15	114,56	115,23	150,93	108,09	116,96
Febrero	149,96	115,78	117,56	152,33	109,85	118,09
Marzo	150,62	117,93	117,60	156,13	109,20	119,63
Abril	150,40	117,22	118,20	154,77	110,73	119,68
Mayo	157,69	117,97	119,90	158,82	111,41	121,26
Junio	158,27	117,97	120,99	160,34	114,05	121,66
Julio	157,07	117,89	119,53	163,14	110,38	121,53
Agosto	162,37	118,89	120,94	166,31	111,39	123,61
Septiembre	163,62	117,81	120,41	166,32	110,26	122,30
Octubre	168,58	121,16	122,76	171,41	112,33	127,55
Noviembre	173,04	120,67	122,79	166,06	112,13	124,98
Diciembre	173,24	122,35	120,93	164,43	111,19	124,25
<b>2008</b>						
Enero	173,83	123,74	123,91	174,46	113,64	126,26
Febrero	179,45	123,06	121,91	175,16	110,00	125,76
Marzo	182,66	121,88	123,95	177,41	112,33	126,55
Abril	186,58	120,50	122,83	174,71	111,09	126,73
Mayo	174,40	121,50	123,01	172,26	112,60	125,52
Junio	189,85	124,09	124,90	183,62	113,81	129,25
Julio	191,6	126,04	124,45	175,31	113,9	130,85
Agosto	190,06	122,95	124,34	178,69	113,32	129,05
Septiembre	195,59	122,55	127,47	179,64	115,23	130,87
Octubre	193,8	118,75	123,07	172,7	112,86	129,02
Noviembre	186,46	114,05	116,95	136,76	111,82	119,85
Diciembre	142,86	99,92	106,12	91,94	107,09	104,66
<b>2009</b>						
Enero	150,83	100,96	110,03	124,86	106,12	106,86
Febrero	140,11	102,48	114,44	138,52	108,9	108,92
Marzo	131,26	102,81	115,95	140,88	109,71	109,69

Fuente: FIBGE, Indicadores Conjunturais da Indústria - produção física.

Quadro 5  
**PRODUCCIÓN INDUSTRIAL**  
**GRADO DE UTILIZACIÓN DE LA CAPACIDAD INSTALADA**  
 (Porcentajes)

Años y meses	Brasil	Estado de
	(CNI)	São Paulo (FIESP)
1999	78,2	78,0
2000	80,7	81,6
2001	80,3	80,7
2002	80,8	81,1
2003	78,6	77,5
2004	81,3	80,9
2005	80,7	81,1
2006	80,6	80,5
2007	82,4	82,2
<b>2004</b>		
Enero	77,9	77,4
Febrero	78,4	77,6
Marzo	81,0	79,9
Abril	80,6	79,8
Mayo	81,0	80,2
Junio	82,0	81,5
Julio	82,5	82,5
Agosto	83,3	84,2
Septiembre	83,2	83,9
Octubre	83,1	82,3
Noviembre	82,4	81,6
Diciembre	80,3	79,9
<b>2005</b>		
Enero	79,5	79,3
Febrero	79,6	79,5
Marzo	81,4	81,7
Abril	80,6	80,5
Mayo	80,8	81,8
Junio	81,0	82,0
Julio	80,7	81,9
Agosto	81,4	82,5
Septiembre	80,5	81,2
Octubre	81,3	81,4
Noviembre	81,7	81,9
Diciembre	79,5	79,3
<b>2006</b>		
Enero	78,4	77,1
Febrero	78,9	79,4
Marzo	80,2	81,5
Abril	78,5	77,7
Mayo	81,4	82,8
Junio	80,8	82,6
Julio	80,5	80,8
Agosto	81,9	82,5
Septiembre	81,8	81,9
Octubre	82,1	80,8
Noviembre	82,3	81,2
Diciembre	79,8	77,8
<b>2007</b>		
Enero	79,9	78,5
Febrero	80,2	79,1
Marzo	82,2	82,0
Abril	81,4	81,7
Mayo	83,1	83,3
Junio	82,2	82,8
Julio	82,5	82,9
Agosto	83,4	84,1
Septiembre	83,1	83,1
Octubre	84,4	84,1
Noviembre	84,5	84,2
Diciembre	81,3	81,3
<b>2008</b>		
Enero	81,5	81,4
Febrero	81,8	81,9
Marzo	82,6	83,0
Abril	82,7	83,1
Mayo	83,1	84,0
Junio	83,1	84,1
Julio	83,9	84,2
Agosto	83,7	83,7
Septiembre	84,6	83,5
Octubre	84,4	83,9
Noviembre	82,4	82,1
Diciembre	77,8	77,8
<b>2009</b>		
Enero	76,2	76,4
Febrero	76,3	76,1
Marzo	...	77,0

Fuentes: Brasil: Confederação Nacional da Indústria - (CNI).

Estado de São Paulo: Federação das Indústrias do Estado de São Paulo.

Cuadro 6

## Brasil: Índice del Volumen de Ventas al por menor

Período	(Medio 2003=100)						
	Comercio al por menor general	Combustibles y lubricantes	Hipermercados, supermercados, alimentos bebidas y tabaco	Tejidos, vestuario y calzados	Móviles y electrodomésticos	Automóviles, motocicletas, partes y piezas	
2000	106,21	101,74	106,63	102,85	102,81	134,66	
2001	104,54	98,90	107,03	104,49	101,49	129,83	
2002	103,81	104,48	105,11	103,17	100,88	107,76	
2003	100,00	100,00	100,00	100,00	100,00	100,00	
2004	109,25	104,65	107,21	104,72	126,41	117,80	
2005	114,51	96,96	110,46	110,84	146,66	118,54	
2006	121,66	89,18	118,80	112,99	161,69	127,08	
2007	133,32	93,61	126,37	125,08	166,82	155,54	
2005	Ene	105,15	99,36	105,68	82,98	126,93	119,03
	Feb	97,11	88,14	98,06	75,94	112,26	99,39
	Mar	111,36	97,46	112,39	88,07	130,56	122,56
	Abr	107,75	93,88	105,32	100,56	134,64	113,55
	May	112,29	97,54	105,38	112,60	153,35	115,74
	Jun	110,13	97,85	103,85	109,96	143,79	117,37
	Jul	114,62	99,49	110,91	111,87	146,70	112,83
	Ago	113,39	99,66	108,61	105,34	146,10	115,35
	Sep	109,29	97,30	107,48	99,39	130,71	118,91
	Oct	115,47	97,95	113,43	105,07	143,66	119,62
	Nov	114,99	94,20	109,88	113,16	152,01	129,54
	Dic	162,60	100,74	144,48	225,11	239,23	138,56
2006	Ene	112,01	90,79	110,81	89,80	142,93	119,14
	Feb	102,68	82,28	105,40	80,56	122,74	100,17
	Mar	114,68	88,28	116,28	88,98	144,98	130,11
	Abr	115,79	83,66	120,22	97,34	138,45	107,64
	May	120,60	86,19	113,07	123,07	176,72	130,32
	Jun	114,50	85,47	112,73	107,10	148,29	112,83
	Jul	117,20	89,42	116,42	106,26	149,13	130,54
	Ago	120,52	93,31	116,76	106,67	161,78	127,07
	Sep	120,20	90,99	119,11	102,05	157,65	130,77
	Oct	123,48	92,35	120,50	103,59	169,66	141,18
	Nov	125,34	91,28	119,99	121,09	174,36	145,47
	Dic	171,70	96,10	154,31	229,39	253,58	149,79
2007	Ene	121,53	93,06	116,24	95,63	177,37	136,18
	Feb	111,82	85,49	111,62	84,67	148,64	116,90
	Mar	127,98	94,46	127,32	97,88	170,49	153,92
	Abr	124,59	89,35	125,27	101,43	156,59	144,45
	May	133,38	91,10	122,46	142,88	194,92	156,90
	Jun	127,44	90,43	121,98	124,56	172,16	149,61
	Jul	128,10	93,63	122,12	117,31	176,27	160,30
	Ago	132,94	97,13	124,00	120,53	189,61	160,11
	Sep	130,18	94,36	126,73	109,19	177,67	157,05
	Oct	135,46	97,80	127,13	119,33	193,07	183,53
	Nov	138,37	97,22	127,67	135,86	201,56	177,48
	Dic	188,01	99,27	163,88	251,64	283,51	170,01
2008	Ene	135,87	95,95	126,00	110,36	205,75	164,64
	Feb	126,13	91,73	120,99	95,26	181,79	152,67
	Mar	142,06	99,46	138,15	109,62	194,87	176,54
	Abr	135,43	96,86	125,90	121,41	200,12	186,78
	May	148,19	102,85	132,75	148,31	226,30	179,34
	Jun	137,89	101,83	123,81	137,39	199,88	189,26
	Jul	142,58	107,86	128,72	127,16	211,00	200,06
	Ago	145,70	108,59	133,80	125,84	214,45	163,95
	Sep	142,28	106,72	128,38	119,45	215,51	202,28
	Oct	148,74	108,46	136,41	119,69	223,38	169,95
	Nov	145,43	102,27	135,33	124,04	210,63	141,45
	Dic	195,16	105,63	169,45	235,28	296,26	162,36
2009	Ene	144,03	99,59	134,82	105,17	218,71	164,14
	Feb	130,93	92,19	127,77	88,68	177,97	152,83

Fuente: IBGE

Cuadro 7

## BRASIL: EVOLUCION DEL SALARIO MINIMO REAL

Años/meses	Salario Mínimo	Salario Mínimo Real		
	Nominal REAL (R\$)/Mes	(Índice Dic 1994=100)		
		IGP-DI a/	ICV b/	
2003	Enero	200,00	110,86	130,21
	Febrero	200,00	109,12	128,45
	Marzo	200,00	107,34	127,10
	Abril	240,00	128,28	150,83
	Mayo	240,00	129,15	149,80
	Junio	240,00	130,06	150,04
	Julio	240,00	130,32	149,53
	Agosto	240,00	129,52	149,33
	Septiembre	240,00	128,17	148,21
	Octubre	240,00	127,61	147,90
	Noviembre	240,00	127,00	147,41
	Diciembre	240,00	126,24	146,78
2004	Enero	240,00	125,24	145,21
	Febrero	240,00	123,90	144,81
	Marzo	240,00	122,76	144,14
	Abril	240,00	121,36	143,70
	Mayo	260,00	129,59	154,57
	Junio	260,00	127,94	153,38
	Julio	260,00	126,49	152,48
	Agosto	260,00	124,86	151,28
	Septiembre	260,00	124,26	151,27
	Octubre	260,00	123,61	151,12
	Noviembre	260,00	122,60	150,56
	Diciembre	260,00	121,97	149,62
2005	Enero	260,00	121,57	148,36
	Febrero	260,00	121,08	147,72
	Marzo	260,00	119,89	146,69
	Abril	260,00	119,29	145,41
	Mayo	300,00	137,98	166,47
	Junio	300,00	138,61	166,55
	Julio	300,00	139,16	166,34
	Agosto	300,00	140,27	167,07
	Septiembre	300,00	140,45	166,92
	Octubre	300,00	139,57	166,22
	Noviembre	300,00	139,12	165,28
	Diciembre	300,00	139,02	164,53
2006	Enero	300,00	138,02	163,46
	Febrero	300,00	138,11	163,45
	Marzo	300,00	138,73	163,09
	Abril	350,00	161,82	189,62
	Mayo	350,00	161,21	189,99
	Junio	350,00	160,14	190,75
	Julio	350,00	159,86	190,63
	Agosto	350,00	159,21	190,33
	Septiembre	350,00	158,83	189,97
	Octubre	350,00	157,55	189,70
	Noviembre	350,00	156,66	189,25
	Diciembre	350,00	156,25	188,06
2007	Enero	350,00	155,59	186,78
	Febrero	350,00	155,23	186,14
	Marzo	350,00	154,89	185,25
	Abril	380,00	167,93	200,51
	Mayo	380,00	167,66	200,01
	Junio	380,00	167,23	199,17
	Julio	380,00	166,61	198,62
	Agosto	380,00	164,32	197,79
	Septiembre	380,00	162,42	197,33
	Octubre	380,00	161,22	197,08
	Noviembre	380,00	159,54	196,55
	Diciembre	380,00	157,23	195,18
2008	Enero	380,00	155,69	193,30
	Febrero	380,00	155,10	193,30
	Marzo	415,00	168,21	210,16
	Abril	415,00	166,34	208,66
	Mayo	415,00	163,27	206,86
	Junio	415,00	160,24	205,28
	Julio	415,00	158,47	204,20
	Agosto	415,00	159,07	203,91
	Septiembre	415,00	158,50	204,10
	Octubre	415,00	156,79	203,14
	Noviembre	415,00	156,69	202,01
	Diciembre	415,00	157,38	200,97
2009	Enero	415,00	157,36	199,31
	Febrero	465,00	176,55	222,86
	Marzo	465,00	178,05	221,51

Fuente: Ministério do Trabalho, Secretaria Nacional do Trabalho.

a/ Salario nominal deflactado por el Índice General de Precios, disponibilidad interna.

b/ Salario nominal deflactado por el Índice de Costo de Vida de Brasil (FGV)

Cuadro 8

**PERSONAL OCUPADO, MASA SALARIAL Y SALARIO REAL MEDIO EN EL SECTOR MANUFACTURERO  
DEL ESTADO DE SÃO PAULO**

	INDICE MENSUAL			VARIACIONES PORCENTUALES					
	(Base:2006=100)			HASTA EL MES a/			ACUMULADO EN 12 MESES b/		
	Empleo	Salario Real Medio	Masa Salarial Real c/	Empleo	Salario Real Medio	Masa Salarial Real	Empleo	Salario Real Medio	Masa Salarial Real
<b>Promedios</b>									
2000	96,5	91,9	89,1	0,1	0,9	1,3	-2,2	-0,6	-2,4
2001	92,3	92,2	85,1	-2,4	3,1	0,1	-1,0	2,8	1,5
2002	88,4	92,4	81,7	-5,3	-0,9	-6,0	-5,2	-0,7	-6,2
2003	86,4	89,1	77,0	-2,3	-5,7	-7,9	-2,8	-2,6	-5,4
2004	89,5	92,7	83,0	1,1	5,4	6,6	0,0	2,2	2,2
2005	94,7	92,5	87,6	6,7	-0,5	6,1	6,1	0,9	7,0
2006	100,0	99,7	99,7	4,9	5,7	10,9	5,0	3,4	8,6
2007	104,6	99,3	103,8	4,8	2,9	7,8	5,3	5,5	11,0
2008	109,4	100,4	110,2	5,2	0,2	5,5	4,8	-1,1	3,7
<b>2005</b>									
Marzo	92,9	90,9	84,5	6,6	-0,8	5,7	5,3	2,1	7,6
Abril	95,1	90,7	86,3	7,0	-1,2	5,7	6,0	1,2	7,3
Mayo	95,7	91,6	87,6	7,1	-1,2	5,8	6,4	0,7	7,2
Junio	96,1	92,4	88,8	7,2	-1,1	6,0	6,9	0,3	7,1
Julio	96,4	92,5	89,1	7,2	-0,8	6,3	7,1	0,1	7,2
Agosto	96,2	92,2	88,7	7,0	-0,6	6,4	7,1	0,1	7,1
Septiembre	95,8	93,0	89,1	6,7	-0,4	6,3	6,9	-0,2	6,7
Octubre	95,6	91,4	87,4	6,4	-0,3	6,1	6,5	-0,2	6,4
Noviembre	95,3	96,3	91,8	6,0	-0,1	6,0	6,1	0,1	6,2
Diciembre	94,0	97,1	91,2	5,8	-0,2	5,6	5,8	-0,2	5,6
<b>2006</b>									
Enero	95,0	94,5	89,8	3,9	2,7	6,7	5,6	0,0	5,6
Febrero	96,2	96,7	92,9	4,2	4,9	9,3	5,4	0,7	6,2
Marzo	97,1	99,8	96,9	4,3	6,5	11,1	5,3	1,7	7,0
Abril	100,4	96,2	96,6	4,6	6,4	11,3	5,0	2,4	7,5
Mayo	101,2	95,7	96,9	4,8	6,0	11,2	4,9	2,8	7,9
Junio	101,1	99,3	100,4	4,9	6,3	11,5	4,7	3,5	8,4
Julio	101,6	96,9	98,4	5,0	6,1	11,3	4,6	3,9	8,6
Agosto	101,6	95,7	97,2	5,1	5,8	11,1	4,6	4,1	8,8
Septiembre	101,7	95,2	96,8	5,2	5,4	10,8	4,7	4,2	9,1
Octubre	101,8	97,4	99,2	5,3	5,5	11,1	4,9	4,6	9,8
Noviembre	101,9	102,4	104,4	5,5	5,6	11,4	5,3	5,0	10,6
Diciembre	100,5	126,1	126,7	5,6	7,7	13,7	5,6	7,7	13,7
<b>2007</b>									
Enero	100,4	100,1	100,4	5,7	5,9	11,8	5,7	8,0	14,1
Febrero	101,0	101,6	102,7	5,4	5,5	11,1	5,8	7,8	14,0
Marzo	102,0	99,9	101,9	5,3	3,6	9,1	5,8	6,9	13,1
Abril	104,1	97,9	101,9	4,9	3,1	8,1	5,6	6,6	12,6
Mayo	105,1	101,1	106,3	4,7	3,6	8,5	5,5	6,7	12,5
Junio	105,2	97,1	102,2	4,6	2,7	7,3	5,4	5,8	11,5
Julio	105,7	97,9	103,4	4,5	2,4	7,0	5,3	5,5	11,0
Agosto	105,7	95,9	101,4	4,4	2,1	6,6	5,1	5,2	10,5
Septiembre	106,4	97,0	103,2	4,5	2,1	6,6	5,0	5,2	10,3
Octubre	106,9	98,0	104,7	4,5	2,0	6,5	4,9	4,7	9,7
Noviembre	107,1	101,2	108,4	4,6	1,7	6,3	4,7	4,0	8,8
Diciembre	105,3	103,7	109,2	4,6	-0,4	4,1	4,6	-0,4	4,1
<b>2008</b>									
Enero	106,3	98,9	105,2	6,0	-1,2	4,7	4,6	-0,9	3,6
Febrero	106,5	100,2	106,7	5,7	-1,3	4,3	4,6	-1,5	3,1
Marzo	107,8	100,2	108,0	5,7	-0,8	4,9	4,7	-1,4	3,2
Abril	108,9	100,9	109,9	5,4	0,2	5,6	4,8	-1,3	3,4
Mayo	109,7	98,5	108,0	5,2	-0,4	4,8	4,8	-2,0	2,8
Junio	109,9	99,3	109,1	5,1	0,0	5,1	4,8	-1,6	3,2
Julio	110,9	101,0	111,9	5,0	0,5	5,6	4,9	-1,5	3,4
Agosto	111,1	97,7	108,5	5,0	0,6	5,7	5,0	-1,3	3,6
Septiembre	111,2	101,7	113,1	5,0	1,1	6,2	5,0	-1,1	3,9
Octubre	111,7	98,6	115,8	4,9	1,1	6,6	4,9	-1,1	4,3
Noviembre	110,5	101,4	112,1	4,8	1,0	6,3	4,8	-1,0	4,3
Diciembre	107,8	105,9	114,2	4,6	1,1	6,2	4,6	1,1	6,2
<b>2009</b>									
Enero	106,2	100,8	107,1	-0,1	1,9	1,8	4,1	1,3	5,9
Febrero	104,1	99,5	103,6	-1,2	0,6	-0,6	3,4	1,4	5,3
Marzo	104,1	98,1	102,1	-1,9	-0,3	-2,2	2,7	1,2	4,3

Fuente: Federação das Indústrias do Estado de São Paulo-FIESP.

a/ Sobre igual periodo del año anterior. b/ Sobre los 12 meses inmediatamente anteriores.

c/ Total Salarios nominales deflactados por el Índice de Costo de Vida de São Paulo, (IPC-Fipe).

**Cuadro 9**  
**BRASIL: INDICE MENSUAL DE EMPLEO TOTAL Y POR SECTORES DE ACTIVIDAD**

(Base: 1994=100)

Periodo	Total	Extractiva Mineral	Industria manufac- turera	Servicios industriales de utilidade publica a/	Construcción Civil	Comercio	Servicios	Adminis- tración Pública	Agrope- cuaría
1992	99,70	105,60	100,72	100,77	105,96	97,46	98,91	100,55	99,08
1993	99,71	101,54	100,43	100,51	101,51	98,69	99,23	100,13	99,88
1994	100,00	100,00	100,00	100,00	100,00	100,00	100,00	100,00	100,00
1995	100,14	96,43	99,90	97,42	96,98	101,34	100,50	99,94	99,02
1996	98,28	92,55	95,17	93,11	95,63	100,24	99,80	100,15	95,86
1997	98,05	91,43	93,86	88,31	95,72	101,14	100,01	99,81	93,03
1998	96,70	90,35	89,26	82,11	95,74	101,30	100,23	99,90	91,90
1999	94,27	87,72	86,20	77,26	86,57	100,03	99,28	99,73	85,93
2000	94,26	87,80	83,54	71,80	88,24	101,14	100,21	100,31	87,74
2001	94,07	87,35	82,71	73,90	87,43	101,02	100,48	100,31	86,86
2002	97,11	89,52	84,90	75,13	85,07	106,83	104,14	101,57	89,29
2003	100,03	93,53	87,42	76,07	81,17	112,74	107,18	102,84	92,72
2004	105,12	99,53	93,14	77,49	83,28	119,88	111,62	104,62	98,46
2005	111,06	106,37	98,58	79,75	87,82	128,82	117,89	105,58	100,49
2006	116,46	114,38	101,98	82,82	95,90	136,47	124,14	108,80	102,77
2007	122,44	122,16	107,40	84,22	103,87	144,80	130,13	110,21	103,37
2008	130,33	130,83	113,63	86,71	122,11	154,58	138,01	114,96	105,26
<b>2005</b>									
Enero	107,64	103,07	96,25	78,19	83,49	125,27	114,30	102,11	93,90
Febrero	107,96	103,46	96,26	78,66	83,57	125,45	114,89	103,73	93,80
Marzo	108,41	103,98	96,55	79,06	84,07	125,77	115,53	104,70	93,91
Abril	109,56	104,70	97,84	79,50	85,26	126,51	116,55	105,33	97,14
Mayo	110,47	105,53	98,59	79,66	86,23	127,27	117,23	105,63	101,11
Junio	111,31	106,40	98,86	79,74	87,60	127,98	117,77	105,66	106,49
Julio	111,81	107,11	98,96	79,68	88,64	128,62	118,15	106,16	108,64
Agosto	112,39	107,80	99,26	80,04	90,04	129,59	118,96	106,67	107,30
Septiembre	113,20	108,32	100,57	80,31	91,31	130,62	119,70	107,09	105,74
Octubre	113,71	108,68	100,99	80,48	92,15	131,71	120,37	107,35	103,88
Noviembre	113,76	108,80	100,27	80,72	91,88	133,35	120,86	107,53	100,21
Diciembre	112,55	108,61	98,60	80,94	89,62	133,66	120,32	105,02	93,70
<b>2006</b>									
Enero	112,92	109,45	98,91	81,22	91,25	133,54	120,76	105,22	94,35
Febrero	113,68	110,60	99,28	81,88	92,39	133,98	121,63	107,48	96,31
Marzo	114,01	111,13	99,68	82,05	92,79	133,78	122,08	108,55	96,86
Abril	115,01	112,02	100,94	82,64	93,75	134,39	122,89	109,15	99,49
Mayo	115,86	112,79	101,71	83,24	94,98	134,88	123,47	109,51	103,92
Junio	116,53	114,12	102,03	83,01	95,62	135,31	123,92	109,88	109,10
Julio	117,19	115,23	102,36	83,06	97,46	135,96	124,51	109,73	111,33
Agosto	117,74	116,29	102,83	83,46	98,58	136,65	125,23	109,87	110,27
Septiembre	118,50	117,27	104,13	83,71	99,50	137,72	125,83	109,90	108,59
Octubre	119,06	117,93	104,86	83,75	99,55	139,00	126,45	109,93	106,26
Noviembre	119,20	117,87	104,43	82,99	98,79	141,01	126,85	109,86	102,24
Diciembre	117,84	117,80	102,59	82,89	96,19	141,41	126,12	106,54	94,55
<b>2007</b>									
Enero	118,29	118,28	103,21	83,11	97,03	141,18	126,66	106,30	95,68
Febrero	118,91	119,01	103,69	83,37	97,41	141,45	127,37	108,45	97,12
Marzo	119,53	119,40	104,34	83,56	98,63	141,75	128,00	109,50	97,85
Abril	120,81	120,58	105,97	83,90	100,81	142,60	128,94	110,07	100,54
Mayo	121,72	121,45	106,89	83,97	101,78	143,00	129,39	110,45	105,77
Junio	122,48	122,25	107,32	84,34	103,07	143,64	129,83	110,43	110,08
Julio	123,02	123,08	107,78	84,46	104,39	144,27	130,26	110,99	110,60
Agosto	123,59	123,58	108,41	84,58	106,22	145,10	130,92	111,35	108,60
Septiembre	124,65	124,14	110,18	84,74	108,32	146,24	131,75	111,71	107,42
Octubre	125,52	124,69	111,12	84,80	109,82	147,69	132,51	112,12	106,69
Noviembre	126,05	124,67	111,08	84,85	110,35	149,96	133,21	112,13	103,93
Diciembre	124,70	124,76	108,83	84,92	108,59	150,65	132,75	109,08	96,19
<b>2008</b>									
Enero	125,31	125,33	109,74	85,27	111,34	150,32	133,32	109,11	96,71
Febrero	126,19	125,89	110,46	85,55	113,28	150,64	134,18	112,21	98,33
Marzo	127,07	126,83	111,09	85,97	115,64	151,09	135,22	113,38	99,31
Abril	128,33	128,42	112,37	86,37	117,90	151,89	136,34	114,44	101,78
Mayo	129,21	129,83	112,94	86,59	119,90	152,59	136,98	114,98	104,78
Junio	130,54	131,17	113,76	86,81	122,47	153,70	137,83	115,72	110,67
Julio	131,41	132,27	114,34	87,09	124,90	154,29	138,42	117,05	113,52
Agosto	132,44	133,47	115,18	87,38	127,39	155,54	139,52	117,37	113,20
Septiembre	133,64	134,61	116,95	87,64	129,66	156,77	140,73	117,56	111,61
Octubre	133,91	134,67	117,09	87,47	129,80	158,02	141,15	117,31	109,19
Noviembre	133,73	133,77	115,85	87,22	128,24	159,82	141,60	116,94	106,01
Diciembre	132,21	133,69	113,81	87,13	124,87	160,27	140,78	113,41	98,03
<b>2009</b>									
Enero	131,79	133,33	112,95	87,30	125,60	159,12	140,81	113,74	97,26
Febrero	131,83	132,78	112,08	87,50	125,79	158,88	141,44	115,85	97,32
Marzo	131,97	132,81	111,53	87,62	126,82	158,65	141,98	116,89	97,78

Fuente: Ministerio del Trabajo/Secretaría de Políticas de Empleo y Salario/Coordinación General de Estadísticas del Trabajo.

Nota: Empleos sujetos a la Reglamentación de las Leyes de Trabajo, CLT. a/ Distribución de energía eléctrica, agua, gas y recolección de basura.

Cuadro 10

TASAS DE DESEMPLEO ABIERTO EN LAS PRINCIPALES AREAS METROPOLITANAS  
( Nueva Metodología)

	Tasa media a/	RIO DE JANEIRO	SÃO PAULO	BÉLO HORIZONTE	PORTO ALEGRE	SALVADOR	RECIFE (%)
<b>2005</b>							
Enero	10,2	7,4	11,1	8,1	7,0	15,8	12,2
Febrero	10,6	8,4	11,5	9,9	7,1	15,6	13,2
Marzo	10,8	8,4	11,5	10,7	7,9	15,7	14,1
Abril	10,8	8,6	11,4	9,5	8,0	17,0	13,0
Mayo	10,2	8,5	10,5	8,9	7,7	15,9	12,8
Junio	9,4	6,9	10,5	8,5	7,1	14,7	9,6
Julio	9,4	7,2	9,9	8,2	7,0	15,7	12,7
Agosto	9,4	7,4	9,4	8,3	7,6	15,5	13,4
Septiembre	9,6	7,4	9,7	8,1	8,4	15,2	15,0
Octubre	9,6	7,9	9,6	8,5	7,5	14,9	14,3
Noviembre	9,6	7,7	9,7	8,2	7,2	15,0	14,7
Diciembre	8,3	6,8	7,8	7,0	6,7	14,6	13,9
<b>2006</b>							
Enero	9,2	6,9	9,2	8,1	7,7	14,9	15,3
Febrero	10,1	7,9	10,5	9,1	7,5	13,6	15,9
Marzo	10,4	8,5	10,6	9,3	8,3	13,7	16,5
Abril	10,4	8,4	10,7	9,1	8,3	13,4	16,5
Mayo	10,2	8,6	10,5	8,5	8,3	13,5	15,0
Junio	10,4	8,8	10,9	8,6	8,2	13,5	15,4
Julio	10,7	8,7	11,3	9,1	8,7	14,4	15,3
Agosto	10,6	8,2	11,6	8,7	8,3	14,3	14,9
Septiembre	10,0	7,5	11,1	7,8	7,9	13,6	13,7
Octubre	9,8	7,3	10,5	8,7	8,4	13,7	13,5
Noviembre	9,5	7,3	10,3	8,2	8,0	13,2	12,4
Diciembre	8,4	6,5	9,0	7,1	6,6	12,4	10,4
<b>2007</b>							
Enero	9,3	6,6	10,1	8,4	8,1	13,5	11,6
Febrero	9,9	7,5	10,6	9,3	8,3	13,6	12,3
Marzo	10,1	7,4	11,5	8,6	8,2	14,1	12,0
Abril	10,1	7,5	11,6	8,1	7,9	14,2	12,1
Mayo	10,1	8,0	11,2	8,3	7,5	14,6	12,4
Junio	9,7	8,0	10,2	7,8	7,4	14,6	12,6
Julio	9,5	7,1	10,3	7,3	7,5	14,5	12,6
Agosto	9,5	7,4	10,1	7,4	7,7	14,9	12,9
Septiembre	9,0	7,2	9,4	7,5	7,1	13,5	12,6
Octubre	8,7	6,5	9,5	6,9	6,3	13,0	12,2
Noviembre	8,2	6,5	8,8	6,4	6,1	12,8	11,0
Diciembre	7,4	6,1	8,0	5,5	5,3	11,4	9,9
<b>2008</b>							
Enero	8,0	6,4	8,6	6,7	6,2	11,3	10,1
Febrero	8,7	7,0	9,3	7,7	6,4	12,2	11,0
Marzo	8,6	6,7	9,4	7,2	6,9	12,8	9,7
Abril	8,5	7,1	9,4	6,9	6,7	11,9	9,3
Mayo	7,9	6,4	8,6	6,8	6,1	11,3	8,7
Junio	7,8	6,6	8,2	7,4	6,1	12,1	8,5
Julio	8,1	7,3	8,3	6,8	6,0	12,1	10,1
Agosto	7,6	6,9	8,0	6,1	5,3	11,6	8,3
Septiembre	7,6	6,9	8,0	6,1	5,7	11,3	8,9
Octubre	7,5	7,0	7,7	5,9	5,6	10,7	8,9
Noviembre	7,6	6,9	8,2	5,2	5,3	10,3	9,7
Diciembre	6,8	6,2	7,1	5,5	4,7	10,0	7,8
<b>2009</b>							
Enero	8,2	6,6	9,4	6,4	5,6	11,2	8,6
Febrero	8,5	6,4	10,0	6,8	6,0	11,0	9,1
Marzo	9,0	6,9	10,5	6,6	6,4	11,9	10,4

FUENTE: Fundação Instituto de Geografia e Estatística (FIBGE); Pesquisa Mensal de Emprego

Nota: Edad mínima 10 años; período de referencia: 30 días.

a/ Ponderado por la fuerza de trabajo en cada area metropolitana.



Cuadro 11

**BRASIL: COMERCIO EXTERIOR (FOB)**  
(millones de dólares)

	EXPORTACIONES							IMPORTACIONES							SALDO COMERCIAL						
	2003	2004	2005	2006	2007	2008a/	2009a/	2003	2004	2005	2006	2007	2008a/	2009a/	2003	2004	2005	2006	2007	2008	2009
	<b>Datos mensuales</b>																				
Enero	4805	5800	7444	9271	10984	13277	9782	3650	4214	5260	6451	8467	12355	10306	1155	1586	2184	2820	2517	922	-524
Febrero	5001	5721	7756	8750	10130	12800	9586	3886	3752	4972	5950	7228	11950	7821	1115	1969	2784	2800	2902	850	1765
Marzo	5239	7927	9251	11366	12889	12613	11809	3703	5344	5905	7732	9566	11625	10038	1536	2583	3346	3634	3323	988	1771
Abril	5711	6590	9202	9803	12446	14058		3990	4631	5331	6729	8268	12321		1721	1959	3871	3074	4178	1737	
Mayo	6372	7941	9818	10275	13647	19303		3854	4825	6369	7281	9789	15230		2518	3116	3449	2994	3858	4073	
Junio	5874	9328	10206	11435	13118	18594		3521	5523	6176	7371	9302	15871		2353	3805	4030	4064	3816	2723	
Julio	6104	8992	11062	13622	14120	20451		4049	5510	6054	7993	10779	17134		2055	3482	5008	5629	3341	3317	
Agosto	6403	9056	11346	13671	15100	19747		3731	5625	7676	9117	11668	17467		2672	3431	3670	4554	3532	2280	
Septiembre	7280	8923	10635	12548	14166	20017		4613	5751	6306	8120	10695	17291		2667	3172	4329	4428	3471	2726	
Octubre	7566	8843	9903	12659	15768	18512		5026	5838	6227	8744	12330	17306		2541	3005	3676	3915	3438	1206	
Noviembre	5980	8159	10790	11866	14051	14753		4249	6082	6700	8674	12025	13140		1731	2077	4090	3192	2026	1613	
Diciembre	6748	9194	10896	12234	14231	13817		3997	5686	6551	7222	10592	11517		2751	3508	4345	5012	3639	2300	
	<b>Acumulado en el año</b>																				
Enero	4805	5800	7444	9271	10984	13277	9782	3650	4214	5260	6451	8467	12355	10306	1155	1586	2184	2820	2517	922	-524
Febrero	9806	11521	15200	18021	21114	26077	19368	7536	7966	10232	12401	15695	24305	18127	2270	3555	4968	5620	5419	1772	1241
Marzo	15045	19448	24451	29387	34003	38690	31177	11239	13310	16137	20133	25261	35930	28165	3806	6138	8314	9254	8742	2760	3012
Abril	20756	26038	33653	39190	46449	52748		15229	17941	21466	26862	33529	48251		5527	8097	12185	12328	12920	4497	
Mayo	27128	33979	43471	49465	60096	72051		19083	22766	27837	34143	43318	63481		8045	11213	15634	15322	16778	8570	
Junio	33002	43307	53677	60900	73214	90645		22604	28289	34013	41514	52620	79352		10398	15018	19664	19386	20594	11293	
Julio	39106	52299	64739	74522	87334	111096		26653	33799	40067	49507	63399	96486		12453	18500	24672	25015	23935	14610	
Agosto	45509	61355	76085	88193	102434	130843		30384	39424	47743	58624	74967	113953		15125	21931	28342	29569	27467	16890	
Septiembre	52789	70278	86720	100741	116600	150860		34997	45175	54049	66744	85662	131244		17792	25103	32671	33997	30938	19616	
Octubre	60355	79121	96623	113400	132368	169372		40022	51013	60276	75488	97992	148550		20333	28108	36347	37912	34376	20822	
Noviembre	66335	87280	107413	125266	146419	184125		44271	57095	66976	84162	110017	161690		22064	30185	40437	41104	36402	22435	
Diciembre	73083	96474	118309	137500	160650	197942		48268	62781	73527	91384	120609	173207		24815	33693	44782	46116	40041	24735	

Fuente: SECEX/MDIC.

Nota: cifras incluyen las revisiones oficiales recientes.

a/ Cifras sujetas a revisión.

Cuadro 12

BRASIL: ESTRUCTURA DE LAS EXPORTACIONES (FOB)  
(US\$ Millones)

	Enero-Marzo			Variación anual (%)											
	2009	2008	Variación %	08/07	07/06	06/05	05/04	04/03	03/02	02/01	01/00	00/99	99/98	98/97	97/96
<b>TOTAL</b>	<b>31.177</b>	<b>38.690</b>	<b>-19,4</b>	<b>23,2</b>	<b>16,6</b>	<b>16,2</b>	<b>22,6</b>	<b>32,0</b>	<b>21,1</b>	<b>3,7</b>	<b>5,7</b>	<b>14,7</b>	<b>-6,1</b>	<b>-3,5</b>	<b>11,0</b>
<b>BÁSICOS</b>	<b>11.649</b>	<b>11.449</b>	<b>1,7</b>	<b>41,5</b>	<b>28,1</b>	<b>16,0</b>	<b>21,8</b>	<b>34,7</b>	<b>24,9</b>	<b>10,5</b>	<b>22,1</b>	<b>6,2</b>	<b>-8,9</b>	<b>-10,4</b>	<b>21,6</b>
Mineral de hierro	3.342	2.418	38,2	56,6	18,0	22,6	53,3	37,7	13,3	4,0	-3,8	11,0	-15,6	14,2	5,6
Soya	1.490	999	49,1	63,2	18,5	5,9	-0,9	25,8	35,2	26,9	24,6	13,7	-21,6	-11,3	140,9
Petroleo em bruto	1.114	1.591	-30,0	52,2	29,2	65,6	64,8	19,1	7,6	6,1	13,3	-7,9	-6,0	-13,8	6,0
Carne de pollo	988	1.265	-21,9	38,1	44,3	-12,1	33,3	45,8	28,1	3,4	60,3	-8,1	18,4	-15,6	4,3
Café en grano	879	928	-5,3	22,3	15,4	16,4	43,9	34,3	9,0	-1,0	-22,6	-30,1	-4,4	-15,1	59,7
Harina de soya	762	719	6,0	47,5	22,2	-15,6	-12,4	25,7	18,3	2,8	25,2	9,7	-14,1	-34,7	-1,8
Carne de vacuno	588	892	-34,1	14,9	11,2	29,6	23,2	70,0	48,8	5,1	46,9	13,3	61,7	41,3	-2,1
<b>SEMIMANUFACTURADOS</b>	<b>4.307</b>	<b>5.586</b>	<b>-22,9</b>	<b>24,2</b>	<b>11,7</b>	<b>22,3</b>	<b>18,8</b>	<b>22,7</b>	<b>22,1</b>	<b>8,7</b>	<b>-3,0</b>	<b>6,5</b>	<b>-1,7</b>	<b>-4,3</b>	<b>-1,6</b>
Azúcar en bruto	951	514	85,0	16,6	-20,5	65,2	57,7	11,9	21,5	-20,7	90,1	-34,5	6,0	4,8	-12,3
Pasta química de madera	754	860	-12,3	29,5	21,5	21,9	18,1	-1,3	50,2	-6,9	-22,1	28,9	18,5	2,4	0,4
Hierro fundido	435	543	-19,9	68,5	14,0	-9,6	53,5	105,9	21,2	10,4	-14,4	38,4	-29,7	19,2	-1,6
Aluminio en bruto	321	317	1,3	-6,6	1,5	46,6	7,0	5,4	11,1	20,3	-28,5	9,5	-0,9	-20,0	2,0
Semimanufacturados de hierro/acero	318	666	-52,3	71,1	2,8	-1,2	7,7	30,6	14,8	30,5	-20,6	24,1	-12,7	-10,4	5,0
Cueros	226	531	-57,4	-14,6	16,7	34,3	8,1	21,9	10,2	9,6	15,9	27,3	-9,6	-10,0	10,1
<b>MANUFACTURADOS</b>	<b>14.554</b>	<b>20.541</b>	<b>-29,1</b>	<b>10,4</b>	<b>11,9</b>	<b>14,7</b>	<b>23,0</b>	<b>33,5</b>	<b>20,2</b>	<b>0,3</b>	<b>1,1</b>	<b>19,0</b>	<b>-7,0</b>	<b>0,6</b>	<b>19,6</b>
Aviones	945	1.147	-17,6	16,4	45,6	2,3	-3,1	68,6	26,2	4,7	-10,9	2,5	1,6	2,4	2,7
Vehículos automóviles de pasajeros	605	1.073	-43,6	5,6	1,2	4,6	31,2	26,2	32,5	2,8	10,4	55,3	-29,6	10,7	136,3
Partes y piezas para vehículos y tractores	471	799	-41,1	10,2	7,2	19,9	25,6	31,6	28,4	-1,1	-2,7	-2,0	-14,0	2,1	7,2
Aparatos transmisores y receptores	410	526	-22,1	8,4	-23,3	6,1	98,8	-18,0	-5,9	1,2	7,8	115,1	24,8	5,0	24,6
Motores, generadores y transformadores	406	471	-13,8	26,9	28,1	47,0	50,8	19,9	13,6	-3,9	21,2	21,2	-6,7	-1,9	-5,8
Calzados	385	520	-26,0	-1,6	3,6	-1,1	4,3	17,0	7,0	-10,0	4,1	20,5	-3,2	-13,0	-3,4
Laminados planos	316	541	-41,6	-24,2	-6,9	14,1	18,8	42,3	73,4	35,0	-29,9	7,8	-20,3	-2,1	-28,3
Vehículos de carga	311	523	-40,5	5,9	9,9	11,1	49,7	67,5	24,8	-12,6	-30,5	11,4	-38,5	13,7	60,4
Oleos combustibles(diesel, fuel-oil,etc)	285	668	-57,3	29,3	1,8	43,3	31,1	19,2	61,6	-21,9	205,2	54,4	7,4	-8,0	-16,7
Bombas, compresores y partes	230	434	-47,0	5,4	14,3	12,6	18,0	29,4	14,1	7,0	-10,6	6,8	-6,7	-0,3	3,5
Alcool etílico	216	372	-41,9	61,8	-7,9	109,6	61,0	214,3	-11,7	81,4	163,8	-47,2	85,4	-34,4	-41,5
Jugo de naranja	174	331	-47,4	-25,8	47,9	31,0	0,8	-16,0	4,7	7,0	-20,3	-17,5	-2,1	25,8	-28,0

Fuente: SECEX/MDIC

Cuadro 13

BRASIL: Principales Mercados de destino de las Exportaciones  
(US\$ FOB millones)

	2009		2008		2007		2006		2005		2004	
	Ene-Marzo	%	Año	%	Año	%	Año	%	Año	%	Año	%
<b>TOTAL GENERAL</b>	<b>31.177</b>	<b>100,00</b>	<b>197.942</b>	<b>100,00</b>	<b>160.649</b>	<b>100,00</b>	<b>137.807</b>	<b>100,00</b>	<b>118.308</b>	<b>100,00</b>	<b>96.475</b>	<b>100,00</b>
Estados Unidos	3.551	11,39	27.423	13,85	25.065	15,60	24.525	17,80	22.472	18,99	20.038	20,77
China	3.395	10,89	16.403	8,29	10.749	6,69	8.402	6,10	6.834	5,78	5.440	5,64
Argentina	2.235	7,17	17.605	8,89	14.417	8,97	11.740	8,52	9.915	8,38	7.373	7,64
Países Bajos (Holanda)	1.878	6,02	10.482	5,30	8.841	5,50	5.749	4,17	5.283	4,47	5.917	6,13
Alemania	1.232	3,95	8.851	4,47	7.211	4,49	5.691	4,13	5.023	4,25	4.036	4,18
Japón	986	3,16	6.114	3,09	4.321	2,69	3.895	2,83	3.476	2,94	2.768	2,87
Venezuela	877	2,81	5.150	2,60	4.724	2,94	3.565	2,59	2.216	1,87	1.465	1,52
Italia	841	2,70	4.765	2,41	4.464	2,78	3.836	2,78	3.224	2,73	2.904	3,01
Suiza	831	2,67	1.460	0,74	1.156	0,72	848	0,62	534	0,45	348	0,36
Reino Unido	827	2,65	3.792	1,92	3.301	2,05	2.830	2,05	2.591	2,19	2.117	2,19
Francia	695	2,23	4.125	2,08	3.472	2,16	2.669	1,94	2.502	2,11	2.190	2,27
Bélgica	643	2,06	4.422	2,23	3.886	2,42	2.996	2,17	2.196	1,86	1.931	2,00
México	613	1,97	4.281	2,16	4.260	2,65	4.458	3,24	4.063	3,43	3.948	4,09
España	590	1,89	4.074	2,06	3.476	2,16	2.330	1,69	2.173	1,84	1.984	2,06
Corea del Sur	586	1,88	3.118	1,58	2.047	1,27	1.963	1,42	1.896	1,60	1.429	1,48
Rússia	560	1,80	4.653	2,35	3.741	2,33	3.443	2,50	2.917	2,47	1.658	1,72
Chile	543	1,74	4.792	2,42	4.264	2,65	3.914	2,84	3.612	3,05	2.546	2,64
Colombia	465	1,49	2.295	1,16	2.339	1,46	2.140	1,55	1.405	1,19	1.038	1,08
Hong Kong	428	1,37	1.810	0,91	1.336	0,83	1.032	0,75	888	0,75	768	0,80
Angola	422	1,35	1.974	1,00	1.218	0,76	838	0,61	520	0,44	357	0,37
Arabia Saudita	409	1,31	2.563	1,29	1.478	0,92	1.486	1,08	1.203	1,02	826	0,86
Canadá	332	1,06	1.866	0,94	2.362	1,47	2.281	1,66	1.944	1,64	1.199	1,24
Paraguay	332	1,06	2.487	1,26	1.648	1,03	1.234	0,90	961	0,81	872	0,90
India	324	1,04	1.102	0,56	958	0,60	939	0,68	1.137	0,96	651	0,67
Cingapura	322	1,03	2.107	1,06	1.379	0,86	945	0,69	844	0,71	571	0,59
Santa Lucía	315	1,01	3.576	1,81	1.034	0,64	4	0,00	3	0,00	2	0,00
África del Sur	314	1,01	1.755	0,89	1.758	1,09	1.463	1,06	1.369	1,16	1.036	1,07
Peru	307	0,98	2.298	1,16	1.649	1,03	1.510	1,10	163	0,14	163	0,17
Egipto	306	0,98	1.408	0,71	1.238	0,77	1.349	0,98	868	0,73	623	0,65
Uruguay	256	0,82	1.644	0,83	1.288	0,80	1.013	0,73	850	0,72	667	0,69
<b>Demás países</b>	<b>5.762</b>	<b>18,48</b>	<b>39.547</b>	<b>19,98</b>	<b>31.567</b>	<b>19,65</b>	<b>28.721</b>	<b>20,84</b>	<b>25.226</b>	<b>21,32</b>	<b>19.610</b>	<b>20,33</b>

Fuente: SECEX/MDIC

Cuadro 14

BRASIL: EXPORTACIONES  
(US\$ Millones)

	BASICOS	SEMIMANUFACTURADOS	MANUFACTURADOS	OPERACIONES ESPECIALES	TOTAL
1989	9.549	5.807	18.634	393	34.383
1990	8.746	5.108	17.011	549	31.414
1991	8.737	4.691	17.757	435	31.620
1992	8.830	5.750	20.754	459	35.793
1993	9.366	5.445	23.437	307	38.555
1994	11.058	6.893	24.959	635	43.545
1995	10.969	9.146	25.565	826	46.506
1996	11.900	8.613	26.413	821	47.747
1997	14.474	8.478	29.190	844	52.986
1998	12.972	8.113	29.384	657	51.126
1999	11.828	7.982	27.329	872	48.011
2000	12.561	8.499	32.531	1.495	55.086
2001	15.343	8.244	32.900	1.736	58.223
2002	16.951	8.964	33.001	1.446	60.362
2003	21.178	10.943	39.653	1.309	73.083
2004	28.518	13.430	52.942	1.585	96.475
2005	34.721	15.960	65.145	2.483	118.309
2006	40.275	19.520	74.785	2.982	137.562
2007	51.596	21.801	83.917	3.310	160.624
2005					
Enero	1.770	1.166	4.341	167	7.444
Febrero	1.859	1.225	4.536	136	7.756
Marzo	2.279	1.411	5.387	174	9.251
Abril	2.833	1.239	4.962	168	9.202
Mayo	3.006	1.323	5.302	188	9.819
Junio	3.069	1.450	5.494	193	10.206
Julio	3.846	1.412	5.600	203	11.061
Agosto	3.839	1.235	5.961	311	11.346
Septiembre	3.258	1.246	5.881	250	10.635
Octubre	2.856	1.272	5.545	230	9.903
Noviembre	3.162	1.478	5.899	251	10.790
Diciembre	2.944	1.503	6.237	212	10.896
Ene/Diciembre	34.721	15.960	65.145	2.483	118.309
2006					
Enero	2.741	1.275	5.018	237	9.271
Febrero	2.088	1.238	5.190	234	8.750
Marzo	3.157	1.542	6.414	253	11.366
Abril	2.827	1.259	5.437	281	9.804
Mayo	2.923	1.273	5.835	245	10.276
Junio	3.308	1.758	6.162	207	11.435
Julio	4.655	1.888	6.812	296	13.651
Agosto	4.254	1.985	7.131	301	13.671
Septiembre	4.003	1.742	6.562	242	12.549
Octubre	3.715	1.864	6.888	222	12.689
Noviembre	3.412	1.804	6.398	252	11.866
Diciembre	3.192	1.892	6.938	212	12.234
Ene/Diciembre	40.275	19.520	74.785	2.982	137.562
2007					
Enero	3.194	1.739	5.801	250	10.984
Febrero	2.904	1.507	5.479	214	10.104
Marzo	3.732	1.633	7.291	233	12.889
Abril	4.179	1.595	6.417	255	12.446
Mayo	4.374	1.870	7.145	258	13.647
Junio	3.995	1.842	7.015	266	13.118
Julio	4.878	1.904	7.078	260	14.120
Agosto	5.126	2.050	7.590	334	15.100
Septiembre	4.444	1.802	7.649	271	14.166
Octubre	5.617	2.129	7.703	319	15.766
Noviembre	4.276	1.938	7.528	310	14.052
Diciembre	4.877	1.792	7.221	340	14.230
Ene/Diciembre	51.596	21.801	83.917	3.310	160.624
2008 a/					
Enero	3.993	2.016	6.864	404	13.277
Febrero	3.792	1.925	6.689	394	12.800
Marzo	3.664	1.645	6.988	316	12.613
Abril	4.610	1.819	7.287	342	14.058
Mayo	8.359	2.603	7.859	482	19.303
Junio	7.586	2.190	8.318	500	18.594
Julio	8.318	2.967	8.652	514	20.451
Agosto	8.183	2.789	8.286	489	19.747
Septiembre	7.427	2.746	9.290	554	20.017
Octubre	7.180	2.777	7.976	579	18.512
Noviembre	5.175	2.048	7.211	319	14.753
Diciembre	4.742	1.548	7.263	264	13.817
Ene/Diciembre	73.029	27.073	92.683	5.157	197.942
2009 a/					
Enero	3.559	1.660	4.326	237	9.782
Febrero	3.489	1.304	4.631	164	9.588
Marzo	4.601	1.343	5.600	265	11.809

Fuente: SECEX/MDIC

a/ Provisório, sujeto a revisão.

Cuadro 15

## BRASIL: IMPORTACIONES POR CATEGORIAS DE USO (FOB)

(US\$ Millones)

	Materias-primas y productos intermedios	Combustibles y Lubricantes	Bienes de Capital	Bienes de Consumo					TOTAL
				Total	No-durables	Durables			
						Total	Automoviles	Otros	
1993	12.863	4.094	5.262	3.036	1.449	1.587	676	914	25.256
1994	15.342	4.352	7.576	5.869	2.388	3.095	1.435	1.660	33.138
1995	22.394	5.218	11.329	10.918	4.828	6.088	3.039	3.049	49.859
1996	24.636	6.227	12.704	9.719	5.150	4.569	1.562	3.007	53.286
1997	27.704	5.825	16.676	11.233	5.540	5.693	2.465	3.256	61.438
1998	26.817	4.107	16.084	10.711	5.470	5.241	2.677	2.564	57.719
1999	24.079	4.257	13.558	7.356	4.174	3.182	1.214	1.966	49.251
2000	28.509	6.359	13.600	7.356	3.934	3.423	1.211	2.212	55.825
2001	27.371	6.276	14.803	7.121	3.607	3.548	1.460	2.088	55.571
2002	23.448	6.301	11.593	5.906	3.400	2.507	777	1.730	47.248
2003	25.810	6.584	10.345	5.535	3.123	2.413	597	1.816	48.274
2004									
Enero	2.317	674	792	431	219	212	40	172	4.214
Febrero	2.041	458	792	461	231	230	55	175	3.752
Marzo	3.026	679	1.010	629	363	266	42	224	5.344
Abril	2.413	761	951	507	263	244	37	207	4.632
Mayo	2.414	873	977	559	299	260	56	204	4.823
Junio	2.970	966	1.013	580	296	284	59	225	5.529
Julio	2.924	950	1.033	619	330	289	56	233	5.526
Agosto	3.044	935	1.062	581	310	271	35	236	5.622
Septiembre	3.190	880	1.063	618	333	285	54	231	5.751
Octubre	3.045	1.196	1.029	566	305	261	37	224	5.836
Noviembre	3.216	986	1.202	678	366	312	60	252	6.082
Diciembre	2.931	925	1.199	631	356	275	53	222	5.686
Ene/Diciembre	33.531	10.283	12.123	6.860	3.671	3.189	584	2.605	62.797
2005									
Enero	2.882	756	1.065	557	307	250	44	206	5.260
Febrero	2.555	890	970	555	313	242	49	193	4.970
Marzo	3.110	877	1.216	705	393	312	81	231	5.908
Abril	2.877	687	1.157	611	331	280	55	225	5.332
Mayo	3.149	1.269	1.301	653	302	300	50	250	6.372
Junio	3.410	692	1.336	738	418	320	62	258	6.176
Julio	3.232	880	1.283	663	346	317	51	266	6.058
Agosto	3.793	1.623	1.501	778	411	367	63	304	7.695
Septiembre	3.169	994	1.402	750	382	368	77	291	6.315
Octubre	3.088	1.055	1.302	782	409	373	80	293	6.227
Noviembre	3.342	1.073	1.410	875	439	436	120	316	6.700
Diciembre	3.194	1.116	1.440	816	455	361	88	273	6.566
Ene/Diciembre	37.801	11.912	15.383	8.483	4.506	3.926	820	3.106	73.579
2006									
Enero	3.344	983	1.350	773	414	359	81	278	6.450
Febrero	2.986	1.040	1.228	697	394	303	59	244	5.951
Marzo	3.731	1.352	1.681	968	490	478	133	345	7.732
Abril	3.242	1.179	1.448	838	393	445	133	312	6.707
Mayo	3.549	1.121	1.603	974	479	495	141	354	7.247
Junio	3.550	1.286	1.554	963	467	496	186	310	7.353
Julio	4.080	1.254	1.645	1.013	478	535	181	354	7.992
Agosto	4.552	1.708	1.702	1.155	554	601	190	411	9.117
Septiembre	4.125	1.278	1.607	1.111	535	576	205	371	8.121
Octubre	4.350	1.430	1.774	1.184	563	621	192	429	8.738
Noviembre	4.055	1.722	1.692	1.205	586	619	207	412	8.674
Diciembre	3.612	883	1.617	1.111	564	546	230	316	7.223
Ene/Diciembre	45.176	15.236	18.901	11.992	5.917	6.074	1.938	4.136	91.305
2007									
Enero	4.211	1.430	1.781	1.046	590	456	87	369	8.468
Febrero	3.709	1.109	1.456	952	519	433	119	314	7.226
Marzo	4.802	1.464	1.988	1.329	696	633	228	405	9.583
Abril	4.105	1.166	1.820	1.155	592	563	189	374	8.246
Mayo	4.946	1.469	2.065	1.300	650	650	218	432	9.780
Junio	4.691	1.444	1.959	1.205	545	660	249	411	9.299
Julio	5.276	2.004	2.147	1.346	664	682	251	431	10.773
Agosto	5.881	1.743	2.428	1.507	692	815	317	498	11.559
Septiembre	5.091	1.940	2.269	1.395	621	774	335	439	10.695
Octubre	6.052	2.077	2.459	1.749	793	956	422	534	12.337
Noviembre	5.632	2.268	2.484	1.641	765	876	355	521	12.025
Diciembre	4.971	1.953	2.241	1.427	675	752	388	364	10.592
Ene/Diciembre	59.367	20.067	25.097	16.052	7.802	8.250	3.158	5.092	120.583
2008 a/									
Enero	6.429	1.554	2.794	1.556	678	878	325	553	12.333
Febrero	6.014	2.020	2.445	1.439	731	708	243	465	11.918
Marzo	5.438	2.275	2.288	1.624	729	895	366	529	11.625
Abril	5.859	2.150	2.672	1.634	718	916	417	499	12.315
Mayo	7.254	3.248	2.996	1.731	707	1.024	443	581	15.229
Junio	7.477	3.391	3.066	1.941	870	1.071	455	616	15.875
Julio	8.122	3.333	3.568	2.125	829	1.296	635	661	17.148
Agosto	8.040	3.702	3.644	2.092	917	1.175	476	699	17.478
Septiembre	8.301	2.983	3.566	2.413	1.023	1.390	614	776	17.263
Octubre	8.407	3.170	3.427	2.302	910	1.392	568	824	17.306
Noviembre	6.772	1.673	2.732	1.963	861	1.102	447	655	13.140
Diciembre	5.153	1.967	2.712	1.684	825	858	400	458	11.516
Ene/Diciembre	83.266	31.466	35.910	22.504	9.798	12.705	5.389	7.316	173.146
2009 a/									
Enero	4.883	1.414	2.524	1.485	692	793	296	497	10.306
Febrero	3.760	872	1.929	1.260	655	605	210	395	7.821
Marzo	4.421	1.239	2.579	1.799	999	800	348	452	10.038

Fuente: SECEX/MDIC.

a/ Provisório, sujeto a revisão.

Cuadro 16

## Índice de Precios y Quantum de Exportaciones (Total y Factor Agregado)

(base: média 2006 = 100)

Periodo	Total		Básicos		Semi-manufacturados		Manufacturados	
	precios	quantum	precios	quantum	precios	quantum	precios	quantum
1999	71,7	48,6	71,2	41,2	60,8	67,3	79,0	46,1
2000	74,1	54,0	69,7	44,7	69,5	62,6	79,8	54,4
2001	71,6	59,1	63,9	59,6	62,2	67,8	79,8	55,1
2002	68,3	64,2	61,3	68,7	59,4	77,3	76,1	57,9
2003	81,5	187,8	72,3	246,2	83,4	152,5	82,4	182,3
2004	79,3	88,5	80,4	88,0	75,7	90,9	80,2	88,3
2005	88,9	96,8	91,4	94,3	84,7	96,6	89,0	97,9
2006	100,0	100,0	100,0	100,0	100,0	100,0	100,0	100,0
2007	110,5	105,5	114,5	111,8	110,9	100,7	108,4	103,2
2005								
Enero	83,0	78,5	78,7	67,5	82,7	86,8	85,7	81,4
Febrero	83,3	81,5	80,9	69,0	82,4	91,4	85,2	85,6
Marzo	84,5	95,8	80,7	84,9	85,5	101,5	86,5	100,1
Abril	87,4	92,1	88,1	96,6	88,5	86,1	87,3	91,4
Mayo	89,1	96,4	92,1	98,0	88,0	92,4	88,2	96,6
Junio	88,8	100,5	92,5	99,7	85,7	104,1	88,6	99,7
Julio	90,0	107,5	93,1	124,0	85,4	101,7	90,2	99,8
Agosto	90,6	109,5	95,9	120,3	83,4	91,0	90,0	106,5
Septiembre	91,3	102,0	97,1	100,7	82,1	93,3	91,0	103,9
Octubre	92,1	94,1	98,2	87,3	82,6	94,8	91,3	97,6
Noviembre	92,8	101,7	100,1	94,9	82,5	110,1	91,7	103,4
Diciembre	93,6	101,8	99,8	88,6	87,2	106,0	92,4	108,5
2006								
Enero	93,1	87,2	96,1	85,3	85,8	91,9	93,2	86,5
Febrero	94,8	80,9	96,7	64,6	88,7	86,3	95,3	87,7
Marzo	95,6	104,1	96,0	98,4	93,5	102,0	95,7	107,9
Abril	96,7	88,8	96,2	88,0	93,7	83,1	97,5	89,8
Mayo	98,3	91,6	97,1	90,0	97,8	80,5	99,0	94,9
Junio	100,6	99,6	101,7	97,3	102,7	105,9	99,5	99,7
Julio	102,4	116,5	102,1	136,3	103,7	112,6	102,4	106,6
Agosto	103,4	115,6	102,5	124,1	106,4	115,4	102,9	111,1
Septiembre	104,2	105,4	104,5	114,6	107,6	100,1	103,0	102,5
Octubre	104,0	106,6	102,5	108,4	106,9	107,8	104,2	106,0
Noviembre	102,9	101,0	101,6	100,5	106,3	105,0	102,9	100,1
Diciembre	104,1	102,9	103,1	92,6	107,0	109,4	104,2	107,2
2007								
Enero	103,2	92,9	102,8	92,9	102,8	104,0	103,7	89,6
Febrero	102,6	86,2	101,6	85,5	106,1	87,4	102,9	85,7
Marzo	104,9	107,2	105,6	105,7	108,2	92,8	104,4	111,9
Abril	106,0	102,5	107,5	116,3	109,6	89,5	104,8	98,1
Mayo	107,8	110,5	108,7	120,4	111,2	103,5	106,8	107,2
Junio	108,7	105,3	110,6	108,0	112,1	101,1	106,9	105,2
Julio	110,8	111,2	114,1	127,9	111,8	104,8	108,7	104,3
Agosto	112,8	116,8	117,0	131,0	112,8	111,8	110,4	110,1
Septiembre	113,3	109,1	119,3	111,4	112,0	99,0	110,4	111,0
Octubre	116,7	118,0	125,6	133,8	113,1	115,8	112,4	109,8
Noviembre	118,3	103,7	127,9	100,0	114,3	104,4	114,2	105,6
Diciembre	121,1	102,6	133,8	109,0	116,4	94,7	115,2	100,4
2008								
Enero	124,5	93,6	138,6	87,3	120,0	104,1	117,3	93,8
Febrero	124,9	89,9	139,4	82,4	122,7	97,3	117,2	91,5
Marzo	128,0	86,5	141,4	78,6	128,1	79,6	120,5	92,9
Abril	131,4	93,8	145,3	96,2	132,1	85,3	123,4	94,7
Mayo	137,7	123,0	155,0	163,5	138,9	116,1	124,8	101,0
Junio	146,5	111,3	176,0	130,7	144,8	93,8	128,3	103,9
Julio	153,6	116,8	189,7	132,9	148,7	123,6	131,8	105,2
Agosto	157,4	110,1	194,4	127,6	155,4	111,1	133,7	99,4
Septiembre	154,1	113,9	185,5	121,4	157,3	108,1	133,0	112,0
Octubre	151,2	107,4	180,0	120,9	154,5	111,4	131,8	97,0
Noviembre	138,7	93,3	158,0	99,3	141,0	90,0	126,7	91,2
Diciembre	127,4	95,2	138,1	104,1	123,4	77,7	123,3	94,5
2009								
Enero	120,7	70,9	129,8	82,3	120,0	85,4	120,0	57,8
Febrero	116,4	72,0	123,4	84,9	109,9	73,3	117,2	63,3

Fuentes: Funcex

Cuadro 17

## Índice de Precios y Quantum de Importaciones (Total y Categoría de Uso)

(base: media 2006 = 100)

Periodo	Total		Bienes de Capital		Intermedios		Bienes de Consumo Durables		Bienes de Consumo No-Durables		Combustibles	
	precios	quantum	precios	quantum	precios	quantum	precios	quantum	precios	quantum	precios	quantum
	1999	77,0	70,1	109,7	74,4	87,3	58,9	102,8	55,6	95,1	79,1	25,9
2000	77,1	79,3	101,7	76,9	81,5	73,5	97,4	58,7	85,1	79,9	44,8	111,3
2001	74,5	81,7	98,6	89,2	80,3	73,2	101,4	59,8	79,3	78,4	40,0	114,9
2002	72,1	71,7	96,0	73,3	78,8	64,7	93,5	40,4	73,7	76,9	37,2	108,1
2003	76,6	69,1	96,1	60,1	82,7	67,4	96,9	33,2	75,8	74,3	45,6	92,8
2004	84,2	81,7	93,7	66,3	90,1	81,6	93,1	42,5	81,0	80,1	59,5	109,3
2005	93,6	86,1	99,2	80,6	96,8	86,5	94,9	57,6	88,5	87,7	80,4	95,5
2006	100,0	100,0	100,0	100,0	100,0	100,0	100,0	100,0	100,0	100,0	100,0	100,0
2007	108,2	122,0	102,9	132,1	108,5	119,6	100,4	150,6	114,9	114,1	111,0	119,9
2005												
Enero	88,2	78,5	97,5	66,6	94,5	80,1	96,9	39,3	79,7	79,5	63,8	91,5
Febrero	88,9	73,7	97,7	60,7	95,3	71,3	90,7	42,1	80,9	80,1	64,9	104,5
Marzo	90,1	86,3	99,6	78,2	94,8	86,5	95,8	56,6	84,3	97,1	69,7	94,1
Abril	93,0	75,4	99,2	69,4	96,2	79,2	100,4	45,5	88,4	74,1	73,4	69,1
Mayo	93,0	90,2	100,7	83,3	95,2	87,5	94,7	50,0	88,3	82,4	79,2	123,0
Junio	94,0	86,5	102,0	82,3	97,7	87,3	94,8	55,4	94,2	90,0	76,1	91,0
Julio	93,0	85,7	97,3	80,0	97,3	89,3	89,1	54,4	85,9	81,3	79,1	83,1
Agosto	95,9	105,6	99,6	93,4	97,0	103,8	94,8	61,8	92,3	91,9	86,9	143,9
Septiembre	96,1	86,5	101,3	90,3	97,1	88,3	92,8	66,9	87,2	88,7	93,6	78,4
Octubre	97,9	83,8	97,0	83,2	99,1	85,2	96,6	63,6	95,7	88,3	95,1	80,9
Noviembre	96,9	91,2	102,3	83,1	97,8	92,9	94,6	88,9	94,4	95,9	91,4	89,2
Diciembre	96,1	89,9	96,4	97,2	97,5	86,4	97,9	67,2	90,7	102,8	91,4	97,4
2006												
Enero	96,0	88,5	97,8	88,0	97,5	91,4	95,9	65,5	93,0	92,2	91,0	80,5
Febrero	96,0	81,6	99,7	78,0	96,8	82,9	97,8	52,6	94,3	82,7	90,9	85,3
Marzo	99,1	102,3	102,5	101,2	100,1	102,1	100,8	88,2	105,1	93,9	90,7	110,5
Abril	99,8	88,9	102,7	84,6	100,3	88,0	100,6	84,0	95,3	80,8	96,6	100,8
Mayo	101,5	94,5	101,6	97,6	101,5	92,9	102,0	92,3	100,0	98,4	101,8	96,7
Junio	102,1	95,0	101,4	100,5	100,5	93,8	101,7	98,3	105,2	88,0	106,9	96,9
Julio	100,8	104,3	99,7	104,4	100,1	107,1	98,3	114,0	97,3	98,8	106,8	94,6
Agosto	102,3	117,3	98,8	107,8	99,8	118,8	102,4	116,7	102,7	111,4	112,3	123,0
Septiembre	101,6	105,0	100,4	103,8	100,2	107,3	101,3	119,2	100,5	107,0	109,3	93,7
Octubre	100,8	114,1	98,7	112,3	100,7	114,3	101,3	115,7	102,8	111,7	101,5	115,1
Noviembre	100,6	113,3	97,2	110,0	101,4	108,2	99,2	129,0	104,1	118,8	98,3	130,1
Diciembre	99,5	95,4	99,5	112,0	101,3	93,1	100,7	124,5	99,8	116,3	94,1	72,8
2007												
Enero	101,0	110,6	100,4	115,8	101,9	110,9	96,1	80,8	106,6	108,5	96,9	112,0
Febrero	100,8	94,6	98,5	91,9	102,9	95,2	98,2	85,1	106,7	94,8	93,1	96,3
Marzo	101,0	125,1	100,4	125,6	103,3	121,7	100,0	143,6	104,5	131,8	92,7	129,7
Abril	105,4	103,4	107,2	109,3	105,7	103,3	103,0	116,2	112,9	101,0	100,0	97,1
Mayo	107,3	120,3	105,3	130,1	106,9	121,6	103,4	132,8	122,2	107,4	105,1	110,5
Junio	108,1	113,4	102,3	124,0	108,6	113,2	98,0	149,4	123,1	91,1	107,7	108,0
Julio	110,1	129,0	108,0	129,0	110,0	125,3	102,7	142,2	119,8	110,9	111,8	146,6
Agosto	111,1	137,1	102,3	155,9	112,2	138,8	98,3	180,5	117,2	120,3	115,5	115,2
Septiembre	110,6	127,5	100,0	149,9	112,3	117,3	101,4	173,3	114,1	110,5	114,9	143,2
Octubre	111,4	146,0	102,2	152,3	111,4	145,9	98,6	224,3	117,7	138,3	120,1	129,1
Noviembre	115,2	137,6	102,8	155,8	113,6	130,8	103,4	194,5	114,6	138,0	134,8	136,4
Diciembre	116,8	119,6	107,2	145,7	113,7	112,0	101,7	184,3	119,0	116,5	139,3	114,5
2008												
Enero	118,0	138,3	107,9	173,1	115,5	145,3	103,6	179,5	113,3	125,9	144,1	89,8
Febrero	122,5	128,8	112,6	139,6	119,5	131,8	105,7	135,8	130,0	116,7	143,1	114,7
Marzo	126,6	121,3	114,0	125,0	124,6	114,4	103,8	187,4	125,8	113,0	149,2	131,5
Abril	132,1	123,2	121,4	142,5	129,2	122,5	107,8	195,0	130,7	110,8	160,0	103,7
Mayo	131,8	152,7	115,0	172,4	127,3	150,8	107,8	217,1	124,2	115,7	171,4	146,3
Junio	137,6	152,3	114,0	179,6	133,0	149,7	106,9	226,6	137,0	125,7	186,0	138,5
Julio	142,6	158,6	120,0	193,0	136,6	162,6	109,8	281,0	135,1	124,3	204,4	117,6
Agosto	142,3	162,2	114,9	220,6	136,9	156,8	110,3	232,2	140,6	138,3	198,9	139,2
Septiembre	141,7	161,2	114,6	210,1	138,8	158,3	112,5	278,3	147,1	142,1	187,0	126,6
Octubre	135,8	168,3	107,8	211,9	137,8	162,0	111,2	270,6	128,5	144,7	164,8	150,1
Noviembre	131,0	132,5	111,9	169,8	137,5	131,7	115,4	212,9	133,6	130,5	126,4	91,4
Diciembre	122,7	123,9	105,3	194,5	129,9	107,2	116,1	166,5	127,8	133,0	115,6	118,7
2009												
Enero	124,9	108,8	122,4	151,5	130,4	103,8	116,5	141,7	131,3	109,5	92,9	89,7
Febrero	118,0	87,4	113,4	120,9	127,9	78,2	114,9	112,7	125,3	111,9	76,4	82,2

Fuentes: Funcex

Cuadro 18

**BRASIL: BALANCE DE PAGOS**  
(Millones de dólares)

	2009	2008	
	Ene-Marzo	Ene-Marzo	Año
<b>Balance comercial</b>	<b>3011</b>	<b>2761</b>	<b>24835</b>
Exportaciones	31178	38690	197942
Importaciones	28167	35929	173107
<b>Servicios y Rentas (neto)</b>	<b>-5171</b>	<b>-8326</b>	<b>-57252</b>
Servicios (neto)	-2856	-3322	-16690
Rentas (neto)	-6014	-10686	-40562
Intereses	-2634	-2141	-7232
<b>Transferencias unilaterales (netas)</b>	<b>841</b>	<b>987</b>	<b>4224</b>
<b>Cuenta Capital y Financiera</b>	<b>3662</b>	<b>22356</b>	<b>29352</b>
Capital	338	170	1055
Financiera	3324	22186	28297
Inversiones Directa */	5735	4346	24601
Inversion en cartera y Derivativos	-3805	5457	821
Otras Inversiones de Largo Plazo	-175	-430	-4507
Créditos Comerciales (netos)	4406	6950	4462
Préstamos netos	515	2806	8284
Otras Inversiones de Corto Plazo	-1823	7690	-2211
<b>Errores y Omisiones</b>	<b>176</b>	<b>-3879</b>	<b>1809</b>
<b>Resultado del Balance de Pagos</b>	<b>-1182</b>	<b>8217</b>	<b>2969</b>

Fuente: Banco Central de Brasil. Nueva metodología a partir de Enero 2001.

\*/ Incluye préstamos intercompañías.



Cuadro 19

## BRASIL: RESERVAS INTERNACIONALES EN EL BANCO CENTRAL

(Balance en millones de dólares)

Periodo	Meses import. bienes	Caja
1987	4	7.458
1988	4	9.536
1989	5	9.679
1990	5	9.973
1991	5	9.406
1992	11	23.754
1993	12	32.211
1994	13	38.806
1995	12	51.840
1996	13	60.110
1997	10	52.173
1998	9	44.556
1999	9	36.342
2000	7	33.011
2001	8	35.866
2002	10	37.823
2003	12	49.296
2004	10	52.935
2005	9	53.799
2006	11	85.839
2007	18	180.334
2008	14	193.783
2004		
Mayo	12	50.540
Junio	11	49.805
Julio	11	49.666
Agosto	10	49.594
Septiembre	10	49.496
Octubre	10	49.416
Noviembre	10	50.133
Diciembre	10	52.935
2005		
Enero	10	54.022
Febrero	11	59.017
Marzo	11	61.960
Abril	11	61.591
Mayo	11	60.709
Junio	10	59.885
Julio	10	54.688
Agosto	9	56.076
Septiembre	10	57.008
Octubre	10	60.245
Noviembre	11	64.277
Diciembre	9	53.799
2006		
Enero	9	56.924
Febrero	9	57.415
Marzo	9	59.824
Abril	9	56.552
Mayo	10	63.381
Junio	9	62.670
Julio	10	66.819
Agosto	10	71.478
Septiembre	10	73.393
Octubre	11	78.171
Noviembre	11	83.114
Diciembre	11	85.839
2007		
Enero	12	91.086
Febrero	13	101.070
Marzo	14	109.531
Abril	15	121.830
Mayo	16	136.419
Junio	17	147.101
Julio	18	155.910
Agosto	18	161.097
Septiembre	18	162.962
Octubre	18	167.867
Noviembre	18	177.060
Diciembre	18	180.334
2008		
Enero	18	187.507
Febrero	18	192.902
Marzo	18	195.232
Abril	17	195.767
Mayo	17	197.906
Junio	16	200.827
Julio	16	203.562
Agosto	15	205.116
Septiembre	15	206.494
Octubre	14	197.229
Noviembre	14	194.668
Diciembre	14	193.783
2009		
Enero	14	188.102
Febrero	14	186.880
Marzo	15	190.388

Banco Central del Brasil.

Nota: Las Reservas Internacionales se refieren a los activos del Banco Central.

## BRASIL: TASA DE CAMBIO NOMINAL

Periodo	Moneda Nacional	Variación Porcentual	
		Mensual	12 meses
<b>REAL POR DOLAR</b>			
<b>Diciembre</b>			
1995	0,97	0,62	15,01
1996	1,04	0,60	6,82
1997	1,12	0,92	7,75
1998	1,21	0,62	7,92
1999	1,79	-6,95	48,01
2000	1,96	-0,21	9,30
2001	2,32	-8,24	18,67
2002	3,53	-2,84	52,27
<b>2003</b>			
Enero	3,53	-0,21	45,80
Febrero	3,56	1,04	51,71
Marzo	3,35	-5,88	44,31
Abril	2,89	-13,82	22,32
Mayo	2,97	2,62	17,59
Junio	2,87	-3,16	0,97
Julio	2,97	3,26	-13,50
Agosto	2,97	0,03	-1,85
Septiembre	2,92	-1,45	-24,94
Octubre	2,86	-2,30	-21,64
Noviembre	2,95	3,26	-18,89
Diciembre	2,89	-2,04	-18,23
<b>2004</b>			
Enero	2,94	1,79	-16,59
Febrero	2,91	-0,92	-18,21
Marzo	2,91	-0,18	-13,26
Abril	2,94	1,24	1,90
Mayo	3,13	6,26	5,51
Junio	3,11	-0,69	8,20
Julio	3,03	-2,60	2,07
Agosto	2,93	-3,07	-1,10
Septiembre	2,86	-2,56	-2,22
Octubre	2,86	-0,07	0,01
Noviembre	2,73	-4,40	-7,42
Diciembre	2,65	-2,79	-8,13
<b>2005</b>			
Enero	2,62	-1,12	-10,75
Febrero	2,60	-1,14	-10,94
Marzo	2,66	2,31	-8,72
Abril	2,53	-4,66	-14,04
Mayo	2,41	-4,83	-23,01
Junio	2,33	-3,11	-24,89
Julio	2,38	2,01	-21,34
Agosto	2,36	-0,97	-19,63
Septiembre	2,22	-5,73	-22,23
Octubre	2,25	1,41	-21,08
Noviembre	2,21	-2,10	-19,18
Diciembre	2,34	6,03	-11,84
<b>2006</b>			
Enero	2,22	-5,30	-15,57
Febrero	2,14	-3,63	-17,71
Marzo	2,17	1,73	-18,18
Abril	2,09	-3,89	-17,51
Mayo	2,32	11,30	-3,53
Junio	2,17	-6,80	-7,20
Julio	2,18	0,46	-8,61
Agosto	2,15	-1,42	-9,03
Septiembre	2,17	1,17	-2,38
Octubre	2,14	-1,29	-4,98
Noviembre	2,17	1,12	-1,86
Diciembre	2,14	-1,29	-8,63
<b>2007</b>			
Enero	2,12	-0,62	-4,12
Febrero	2,12	-0,31	-0,81
Marzo	2,05	-3,20	-5,62
Abril	2,03	-0,80	-2,59
Mayo	1,93	-5,16	-17,00
Junio	1,93	-0,14	-11,07
Julio	1,88	-2,52	-13,71
Agosto	1,96	4,50	-8,53
Septiembre	1,84	-6,27	-15,26
Octubre	1,74	-5,16	-18,58
Noviembre	1,78	2,28	-17,65
Diciembre	1,77	-0,70	-17,15
<b>2008</b>			
Enero	1,76	-0,62	-17,15
Febrero	1,68	-4,37	-20,53
Marzo	1,75	4,14	-14,50
Abril	1,69	-3,75	-17,05
Mayo	1,63	-3,43	-15,53
Junio	1,59	-2,30	-17,36
Julio	1,57	-1,59	-16,56
Agosto	1,63	4,33	-16,70
Septiembre	1,91	17,13	4,10
Octubre	2,18	13,88	25,00
Noviembre	2,33	7,02	30,80
Diciembre	2,34	0,17	31,94
<b>2009</b>			
Enero	2,32	-0,89	31,58
Febrero	2,38	2,69	41,29
Marzo	2,32	-2,66	32,07

FUENTE: Banco Central do Brasil.

Cuadro 21  
BRASIL: TASAS DE VARIACION DE LOS PRECIOS  
(porcentajes)

INDICE	2007												2008												2009		
	ENE.	FEB.	MAR.	ABR.	MAY.	JUN.	JUL.	AGO.	SEP.	OCT.	NOV.	DIC.	ENE.	FEB.	MAR.	ABR.	MAY.	JUN.	JUL.	AGO.	SEP.	OCT.	NOV.	DIC.	ENE.	FEB.	MAR.
<b>Precios al Consumidor - (IPCA)</b>																											
mensual	0,44	0,44	0,37	0,25	0,28	0,28	0,24	0,47	0,18	0,30	0,38	0,74	0,54	0,49	0,48	0,55	0,79	0,74	0,53	0,28	0,26	0,45	0,36	0,28	0,48	0,55	0,20
12 meses	2,99	3,02	2,96	3,00	3,18	3,69	3,74	4,18	4,15	4,12	4,19	4,46	4,56	4,61	4,73	5,04	5,58	6,06	6,37	6,17	6,25	6,41	6,39	5,90	5,84	5,90	5,61
<b>Precios al Consumidor - (INPC)</b>																											
mensual	0,49	0,42	0,44	0,26	0,26	0,31	0,32	0,59	0,25	0,30	0,43	0,97	0,69	0,48	0,51	0,64	0,96	0,91	0,58	0,21	0,15	0,50	0,38	0,29	0,64	0,31	0,20
12 meses	2,93	3,12	3,30	3,44	3,57	3,97	4,19	4,82	4,92	4,78	4,79	5,16	5,36	5,43	5,50	5,90	6,64	7,26	7,56	7,15	7,04	7,26	7,20	6,48	6,43	6,25	5,92
<b>General de Precios - (IGP-DI)</b>																											
mensual	0,43	0,23	0,22	0,14	0,16	0,26	0,37	1,39	1,17	0,75	1,05	1,47	0,99	0,38	0,70	1,12	1,88	1,89	1,12	-0,38	0,36	1,09	0,07	-0,44	0,01	-0,13	-0,84
12 meses	3,50	3,80	4,50	4,62	4,39	3,97	4,18	5,19	6,17	6,11	6,61	7,90	8,50	8,66	9,18	10,25	12,14	13,97	14,82	12,82	11,91	12,29	11,20	9,11	8,05	7,50	5,86
<b>Precios al Mayor - (IPA-DI)</b>																											
mensual	0,32	0,19	0,11	0,02	-0,04	0,09	0,42	1,96	1,64	1,02	1,45	1,90	1,08	0,52	0,80	1,30	2,22	2,29	1,28	-0,80	0,44	1,36	-0,17	-0,88	-0,33	-0,31	-1,46
12 meses	3,80	4,12	5,10	5,28	4,75	3,75	4,01	5,48	6,92	6,77	7,51	9,43	10,26	10,62	11,39	12,81	15,36	17,90	18,91	15,69	14,32	14,71	12,88	9,80	8,26	7,37	4,96
<b>Precios al por mayor Industria de Transformación</b>																											
mensual	0,08	-0,10	0,20	0,84	0,58	-0,09	-0,01	0,61	0,41	0,41	0,41	1,01	0,88	0,79	0,94	1,77	2,13	1,69	1,34	0,86	0,77	1,86	0,00	-0,73	-1,16	-0,29	-1,16
12 meses	2,66	2,47	2,74	3,55	3,46	2,46	2,37	2,65	3,07	3,56	3,76	4,43	5,27	6,20	6,99	7,97	9,64	11,59	13,10	13,38	13,79	15,43	14,96	12,98	10,69	9,51	7,23
<b>Precios al por mayor Productos Agrícolas</b>																											
mensual	1,07	1,08	-0,18	-2,44	-1,94	0,67	1,79	6,15	5,27	2,73	4,32	4,27	1,80	-0,19	0,46	0,80	2,47	3,88	1,14	-5,09	-0,46	-0,02	-0,64	-1,30	2,07	-0,36	-2,37
12 meses	7,37	9,38	12,83	11,03	9,14	8,08	9,52	14,89	19,51	16,73	18,93	24,83	25,49	23,91	24,70	28,84	34,64	38,93	38,05	23,43	16,71	13,59	8,18	2,41	2,88	2,70	-0,19
<b>Costo de Vida- Brasil - (IPC-DI)</b>																											
mensual	0,69	0,34	0,48	0,31	0,25	0,42	0,28	0,42	0,23	0,13	0,27	0,70	0,97	0,00	0,45	0,72	0,87	0,77	0,53	0,14	-0,09	0,47	0,56	0,52	0,83	0,21	0,61
12 meses	2,10	2,44	2,71	2,68	3,13	3,98	4,21	4,48	4,52	4,51	4,54	4,61	4,90	4,55	4,52	4,94	5,59	5,96	6,23	5,93	5,59	5,95	6,26	6,07	5,92	6,14	6,31
<b>Nacional de Construcción - (INCC-DI)</b>																											
mensual	0,45	0,21	0,27	0,46	1,15	0,92	0,31	0,26	0,51	0,51	0,36	0,59	0,38	0,40	0,66	0,87	2,02	1,92	1,46	1,18	0,95	0,77	0,50	0,17	0,33	0,27	-0,25
12 meses	5,15	5,17	5,25	5,35	5,17	5,19	5,03	5,05	5,47	5,78	5,92	6,16	6,09	6,29	6,70	7,14	8,06	9,13	10,38	11,40	11,88	12,17	12,33	11,86	11,80	11,66	10,65
<b>Costo de Vida-São Paulo - (IPC-SP)</b>																											
mensual	0,66	0,33	0,11	0,33	0,36	0,55	0,27	0,07	0,24	0,08	0,47	0,82	0,52	0,19	0,31	0,54	1,23	0,96	0,45	0,38	0,38	0,50	0,39	0,16	0,46	0,27	0,40
12 meses	2,71	3,08	3,04	3,37	3,97	4,87	4,93	4,88	4,87	4,55	4,60	4,37	4,23	4,08	4,29	4,51	5,41	5,84	6,03	6,36	6,51	6,96	6,87	6,17	6,11	6,19	6,29
<b>Costo de Vida-Distrito Federal</b>																											
mensual	0,05	0,61	0,40	0,33	0,55	0,29	0,06	0,21	0,25	0,39	0,54	0,77	0,39	0,71	-0,22	0,62	0,76	0,64	0,38	0,14	-0,53	0,60	0,95	0,67	0,37	0,42	0,30
12 meses	2,83	2,83	2,47	2,41	3,23	4,25	3,46	3,61	3,88	4,10	4,09	4,54	4,89	5,00	4,35	4,65	4,87	5,24	5,57	5,50	4,68	4,90	5,33	5,22	5,20	4,90	5,44

Fuente: 1) Fundação Instituto Brasileiro de Geografia e Estatística (FIBGE).

. Índice Nacional de Precios al Consumidor (INPC). Índice de Costo de Vida do Distrito Federal a partir de 1999 (IPCA-DF).

2) Fundação Getúlio Vargas (FGV)

. Índice General de Precios en su concepto de disponibilidad interna (IGP-DI).

. Índice de Precios al por mayor en su concepto de disponibilidad interna (IPA-DI).

. Costo de Vida - Brasil.

. Índice Nacional de Construcción (INCC).

3) Fundação de Pesquisas Econômicas da Universidade de São Paulo (FIPE).

. Índice de Costo de Vida de São Paulo.

Cuadro 22

## BRASIL: VARIACION MENSUAL Y TRIMESTRAL ANUALIZADA DE LOS PRINCIPALES INDICES DE PRECIOS

	Indice General de Precios (disponibilidad interna) a/		Indice de Precios al por Mayor (disponibilidad interna)		Indice Nacional de Precios al consumidor b/		Indice de Precios al consumidor amplio	
	IGP-DI		IPA-DI		INPC		IPCA	
	Mensual	Trimestral Anualizada c/	Mensual	Trimestral Anualizada c/	Mensual	Trimestral Anualizada c/	Mensual	Trimestral Anualizada c/
<b>2003</b>								
Enero	2,17	52,1	2,21	64,6	2,47	40,1	2,25	33,8
Febrero	1,59	29,1	1,71	32,2	1,46	30,0	1,57	26,4
Marzo	1,66	24,0	1,93	26,1	1,37	23,4	1,23	22,2
Abril	0,41	15,6	0,07	15,8	1,38	18,2	0,97	16,2
Mayo	-0,67	5,7	-1,68	1,2	0,99	16,0	0,61	11,8
Junio	-0,70	-3,8	-1,16	-10,6	-0,06	9,6	-0,15	5,9
Julio	-0,20	-6,1	-0,59	-12,9	0,04	3,9	0,20	2,7
Agosto	0,62	-1,1	0,70	-4,2	0,18	0,6	0,34	1,6
Septiembre	1,05	6,0	1,29	5,7	0,82	4,2	0,78	5,4
Octubre	0,44	8,8	0,50	10,4	0,39	5,7	0,29	5,8
Noviembre	0,48	8,2	0,46	9,4	0,37	6,5	0,34	5,8
Diciembre	0,60	6,3	0,74	7,0	0,54	5,3	0,52	4,7
<b>2004</b>								
Enero	0,80	7,8	0,75	8,1	0,83	7,2	0,76	6,7
Febrero	1,08	10,4	1,42	12,3	0,39	7,3	0,61	7,8
Marzo	0,93	11,8	1,09	13,8	0,57	7,4	0,47	7,6
Abril	1,15	13,4	1,57	17,6	0,41	5,6	0,37	6,0
Mayo	1,46	15,1	1,71	18,9	0,40	5,7	0,51	5,5
Junio	1,29	16,8	1,57	21,2	0,50	5,4	0,71	6,5
Julio	1,14	16,7	1,35	20,2	0,73	6,7	0,91	8,9
Agosto	1,31	16,0	1,59	19,6	0,50	7,1	0,69	9,6
Septiembre	0,48	12,4	0,65	15,3	0,17	5,7	0,33	8,0
Octubre	0,53	9,7	0,61	12,0	0,17	3,4	0,44	6,0
Noviembre	0,82	7,6	1,00	9,4	0,44	3,2	0,69	6,0
Diciembre	0,52	7,7	0,48	8,7	0,86	6,0	0,86	8,3
<b>2005</b>								
Enero	0,33	6,9	0,08	6,4	0,57	7,7	0,58	8,9
Febrero	0,40	5,1	0,39	3,9	0,44	7,7	0,59	8,4
Marzo	0,99	7,1	1,14	6,6	0,73	7,2	0,61	7,4
Abril	0,51	7,9	0,33	7,7	0,91	8,6	0,87	8,6
Mayo	-0,25	5,1	-0,98	1,9	0,70	9,8	0,49	8,2
Junio	-0,45	-0,8	-0,78	-5,6	-0,11	6,2	-0,02	5,5
Julio	-0,40	-4,3	-0,69	-9,4	0,03	2,5	0,25	2,9
Agosto	-0,79	-6,4	-1,04	-9,6	0,00	-0,3	0,17	1,6
Septiembre	-0,13	-5,2	-0,28	-7,8	0,15	0,7	0,35	3,1
Octubre	0,63	-1,2	0,79	-2,1	0,58	3,0	0,75	5,2
Noviembre	0,33	3,4	0,24	3,0	0,54	5,2	0,55	6,8
Diciembre	0,07	4,2	-0,14	3,6	0,40	6,3	0,36	6,8
<b>2006</b>								
Enero	0,72	4,6	0,81	3,7	0,38	5,4	0,59	6,2
Febrero	-0,06	3,0	-0,12	2,2	0,23	4,1	0,41	5,6
Marzo	-0,45	0,8	-0,82	-0,5	0,27	3,6	0,43	5,9
Abril	0,02	-1,9	-0,15	-4,3	0,12	2,5	0,21	4,3
Mayo	0,38	-0,2	0,46	-2,0	0,13	2,1	0,10	3,0
Junio	0,67	4,4	1,06	5,6	-0,07	0,7	-0,21	0,4
Julio	0,17	5,0	0,17	7,0	0,11	0,7	0,19	0,3
Agosto	0,41	5,1	0,53	7,3	-0,02	0,1	0,05	0,1
Septiembre	0,24	3,3	0,28	4,0	0,16	1,0	0,21	1,8
Octubre	0,81	6,0	1,16	8,2	0,43	2,3	0,33	2,4
Noviembre	0,57	6,7	0,75	9,1	0,42	4,1	0,31	3,5
Diciembre	0,26	6,8	0,11	8,4	0,62	6,0	0,48	4,6
<b>2007</b>								
Enero	0,43	5,2	0,32	4,8	0,49	6,3	0,44	5,0
Febrero	0,23	3,7	0,19	2,5	0,42	6,3	0,44	5,6
Marzo	0,22	3,6	0,11	2,5	0,44	5,5	0,37	5,1
Abril	0,14	2,4	0,02	1,3	0,26	4,6	0,25	4,3
Mayo	0,16	2,1	-0,04	0,4	0,26	3,9	0,28	3,7
Junio	0,26	2,3	0,09	0,3	0,31	3,4	0,28	3,3
Julio	0,37	3,2	0,42	1,9	0,32	3,6	0,24	3,2
Agosto	1,39	8,4	1,96	10,3	0,59	5,0	0,47	4,0
Septiembre	1,17	12,4	1,64	17,3	0,25	4,7	0,18	3,6
Octubre	0,75	14,1	1,02	20,1	0,30	4,7	0,30	3,9
Noviembre	1,05	12,5	1,45	17,7	0,43	4,0	0,38	3,5
Diciembre	1,47	13,9	1,90	18,9	0,97	7,0	0,74	5,8
<b>2008</b>								
Enero	0,99	15,0	1,08	19,2	0,69	8,7	0,54	6,8
Febrero	0,38	12,0	0,52	14,9	0,48	8,9	0,49	7,3
Marzo	0,70	8,6	0,80	10,0	0,51	6,9	0,48	6,2
Abril	1,12	9,2	1,30	11,0	0,64	6,7	0,55	6,3
Mayo	1,88	15,8	2,22	18,7	0,96	8,8	0,79	7,5
Junio	1,89	21,4	2,29	25,9	0,91	10,5	0,74	8,6
Julio	1,12	21,4	1,28	25,8	0,58	10,3	0,53	8,6
Agosto	-0,38	11,0	-0,80	11,6	0,21	7,0	0,28	6,4
Septiembre	0,36	4,5	0,44	3,7	0,15	3,8	0,26	4,4
Octubre	1,09	4,3	1,36	4,0	0,50	3,5	0,45	4,0
Noviembre	0,07	6,2	-0,17	6,7	0,38	4,2	0,36	4,4
Diciembre	-0,44	2,9	-0,88	1,2	0,29	4,8	0,28	4,4
<b>2009</b>								
Enero	0,01	-1,4	-0,33	-5,4	0,64	5,4	0,48	4,6
Febrero	-0,13	-2,2	-0,31	-5,9	0,31	5,1	0,55	5,4
Marzo	-0,84	-3,8	-1,46	-8,1	0,20	4,7	0,20	5,0

FUENTE: Fundação Getúlio Vargas (FGV) y Fundação Instituto Brasileiro de Geografia y Estadística (FIBGE).

a/ El IGP-DI es el promedio ponderado del Índice de precios al por mayor (60%) del Índice de Costo de Vida en Rio de Janeiro (30%) y del Costo de la construcción civil (10%).

b/ El INPC, en su concepto restringido, es el promedio de los índices de precios al consumidor de las áreas metropolitanas.

c/ Estimación anual basada en el trimestre que termina en el mes indicado.

Cuadro 23  
BRASIL: EVOLUCIÓN DE LA TASA DE CAMBIO REAL

Periodo	Tasa de cambio = (a fines del periodo)		Indice de precios al por mayor, productos manufacturados (Base: 1994=100)		Tasa de cambio real
	Real por dólar (1)	índice (2)	Brasil (3)	Estados Unidos (4)	(2) x (4) : (3) (5)
1994	0,64	100,0	100,0	100,0	100,0
1995	0,91	143,2	153,0	102,9	96,4
1996	1,01	157,3	163,3	105,3	101,4
1997	1,08	168,7	170,5	105,6	104,5
1998	1,16	181,5	172,9	104,5	109,7
1999	1,85	288,8	200,7	106,3	153,5
2000	1,83	286,2	234,0	110,6	135,3
2001	2,35	367,0	259,5	111,5	157,4
2002	3,00	467,6	297,8	110,7	172,9
2003	3,06	477,2	376,0	113,5	144,2
2004	2,92	455,0	422,1	118,4	128,0
2005	2,41	375,8	458,1	124,9	102,4
2006	2,17	338,4	468,6	130,0	93,9
2000					
I	1,8	276,5	224,6	109,3	134,6
II	1,8	282,5	228,4	110,4	136,6
III	1,8	282,9	238,8	111,0	131,6
IV	1,9	302,8	244,1	111,6	138,4
2001					
I	2,1	321,2	249,1	111,6	143,9
II	2,3	356,1	253,2	112,6	158,4
III	2,6	397,9	263,6	111,7	168,6
IV	2,5	392,8	271,9	109,9	158,9
2002					
I	2,4	368,6	271,7	109,5	148,5
II	2,6	401,8	279,9	110,7	158,8
III	3,4	537,9	298,6	111,1	200,0
IV	3,6	562,2	341,1	111,6	184,4
2003					
I	3,5	542,9	373,3	113,8	165,5
II	2,9	453,7	379,3	112,8	134,9
III	3,0	460,4	373,5	113,4	139,7
IV	2,9	452,0	377,9	114,2	136,6
2004					
I	2,9	455,6	392,3	115,6	134,2
II	3,1	477,3	411,3	118,2	137,1
III	2,9	458,5	433,1	119,0	126,1
IV	2,7	428,5	451,7	120,7	114,6
2005					
I	2,6	409,4	457,0	122,1	109,4
II	2,4	378,2	460,4	123,8	101,7
III	2,3	361,9	455,2	126,1	100,2
IV	2,3	353,6	459,7	127,6	98,1
2006					
I	2,2	339,2	462,9	127,7	93,6
II	2,2	342,0	466,5	131,2	96,2
III	2,2	337,5	471,7	131,4	94,0
IV	2,1	335,1	473,2	129,6	91,8
2007					
I	2,1	327,2	475,0	130,9	90,2
II	2,0	306,2	481,2	135,2	86,0
III	1,9	295,2	484,4	135,8	82,7
IV	1,8	275,5	491,7	137,9	77,3
2006					
Enero	2,22	345,6	462,7	127,7	95,4
Febrero	2,14	333,1	463,1	127,2	91,5
Marzo	2,17	338,8	462,8	128,4	94,0
Abril	2,09	325,7	463,1	130,2	91,6
Mayo	2,32	362,5	466,2	131,3	102,1
Junio	2,17	337,8	470,3	132,1	94,9
Julio	2,18	339,4	470,6	132,1	95,2
Agosto	2,15	334,5	472,2	132,4	93,8
Septiembre	2,17	338,4	472,2	129,9	93,1
Octubre	2,14	334,1	471,9	129,2	91,4
Noviembre	2,17	337,8	472,9	129,6	92,5
Diciembre	2,14	333,5	474,6	130,0	91,3
2007					
Enero	2,12	331,4	475,0	129,6	90,4
Febrero	2,12	330,4	474,5	130,6	91,0
Marzo	2,05	319,8	475,5	132,6	89,2
Abril	2,03	317,2	479,5	134,4	88,9
Mayo	1,93	300,8	482,3	135,7	84,6
Junio	1,93	300,4	481,8	135,6	84,6
Julio	1,88	292,8	481,8	136,6	83,0
Agosto	1,96	306,0	484,7	135,0	85,2
Septiembre	1,84	286,8	486,7	135,6	79,9
Octubre	1,74	272,0	488,7	136,3	75,8
Noviembre	1,78	278,2	490,7	139,2	78,9
Diciembre	1,77	276,3	495,7	138,3	77,1
2008					
Enero	1,76	274,5	500,0	139,6	76,6
Febrero	1,68	262,5	504,0	140,5	73,2
Marzo	1,75	273,4	508,7	143,7	77,2
Abril	1,69	263,1	517,7	145,2	73,8
Mayo	1,63	254,1	528,8	148,6	71,4
Junio	1,59	248,3	537,7	150,8	69,6
Julio	1,57	244,3	544,9	153,8	68,9
Agosto	1,63	254,9	549,6	151,3	70,2
Septiembre	1,91	298,6	553,8	151,7	81,8
Octubre	2,18	340,0	564,1	146,5	88,3
Noviembre	2,33	363,9	564,1	140,4	90,6
Diciembre	2,34	364,5	560,0	136,0	88,5
2009					
Enero	2,32	361,2	553,5	136,4	89,1
Febrero	2,38	370,9	551,9	136,0	91,4
Marzo	2,32	361,1	545,5	135,0	89,4

Fuente: "U.S. Department of Labor, Bureau of Labor Statistics" y Fundação Getúlio Vargas, "Conjuntura Econômica". IBRE/FGV: Índice de Precios al por mayor, Industria de transformación.

Cuadro 24

**BRASIL: TASAS DE INTERES MENSUALES Y INFLACION**  
(Tasas promedio mensuales en porcentaje)

	Tasas de captación		Tasa de Referencia (TR)	Tasas de aplicación		Tasa de inflación a/
	Operaciones mercado abierto	Depósitos de ahorros		Capital de giro	Credito al consumidor */	
<b>Diciembre</b>						
1998	2,38	1,25	0,74	3,65	5,80	0,42
1999	1,58	0,80	0,30	2,97	4,26	0,74
2000	1,19	0,60	0,10	2,48	3,25	0,55
2001	1,39	0,70	0,20	2,92	4,40	0,74
2002	1,73	0,86	0,36	2,96	7,18	2,70
2003	1,37	0,69	0,19	3,93	6,50	0,54
2004	1,48	0,74	0,24	4,13	6,93	0,86
2005	1,47	0,73	0,23	3,61	6,95	0,40
2006	0,98	0,65	0,15	2,33	5,50	0,62
2007	0,84	0,56	0,06	2,86	9,59	0,97
<b>2004</b>						
Enero	1,26	0,63	0,13	3,92	6,50	0,83
Febrero	1,08	0,55	0,05	3,95	6,78	0,39
Marzo	1,37	0,68	0,18	3,97	6,78	0,57
Abril	1,17	0,59	0,09	3,92	6,75	0,41
Mayo	1,22	0,66	0,15	3,91	4,23	0,40
Junio	1,22	0,68	0,18	3,92	6,73	0,50
Julio	1,28	0,70	0,20	3,91	6,73	0,73
Agosto	1,29	0,70	0,20	3,92	6,73	0,50
Septiembre	1,24	0,67	0,17	3,99	6,73	0,17
Octubre	1,21	0,61	0,11	4,09	6,82	0,17
Noviembre	1,25	0,62	0,11	4,11	6,87	0,44
Diciembre	1,48	0,74	0,24	4,13	6,93	0,86
<b>2005</b>						
Enero	1,38	0,69	0,19	4,14	7,00	0,57
Febrero	1,22	0,60	0,10	4,14	7,03	0,44
Marzo	1,52	0,76	0,26	3,61	7,08	0,73
Abril	1,41	0,70	0,20	3,61	7,10	0,91
Mayo	1,50	0,75	0,25	3,61	7,11	0,70
Junio	1,58	0,80	0,30	3,61	7,13	-0,11
Julio	1,51	0,76	0,26	3,61	7,13	0,03
Agosto	1,65	0,85	0,35	3,61	7,13	0,00
Septiembre	1,50	0,77	0,26	3,61	7,13	0,15
Octubre	1,40	0,71	0,21	3,61	7,05	0,58
Noviembre	1,38	0,69	0,19	3,61	7,05	0,54
Diciembre	1,47	0,73	0,23	3,61	6,95	0,40
<b>2006</b>						
Enero	1,43	0,73	0,23	3,61	6,95	0,38
Febrero	1,14	0,57	0,07	3,50	6,88	0,23
Marzo	1,42	0,71	0,21	3,45	6,81	0,27
Abril	1,08	0,59	0,09	3,45	6,72	0,12
Mayo	1,28	0,69	0,19	2,65	6,73	0,13
Junio	1,18	0,69	0,19	3,37	6,67	-0,07
Julio	1,17	0,68	0,18	3,37	6,67	0,11
Agosto	1,25	0,74	0,24	3,34	6,62	-0,02
Septiembre	1,05	0,65	0,15	3,31	6,56	0,16
Octubre	1,09	0,69	0,19	3,28	6,50	0,43
Noviembre	1,02	0,63	0,13	3,28	7,00	0,42
Diciembre	0,98	0,65	0,15	2,33	5,50	0,62
<b>2007</b>						
Enero	1,08	0,72	0,22	3,16	7,00	0,49
Febrero	0,87	0,57	0,07	3,16	7,00	0,42
Marzo	1,05	0,69	0,19	3,16	7,00	0,44
Abril	0,94	0,63	0,13	3,16	9,59	0,26
Mayo	1,02	0,67	0,17	2,65	9,59	0,26
Junio	0,90	0,60	0,10	2,98	9,59	0,31
Julio	0,97	0,65	0,15	2,98	9,59	0,32
Agosto	0,99	0,65	0,15	2,93	9,59	0,59
Septiembre	0,80	0,54	0,04	2,86	9,59	0,25
Octubre	0,92	0,61	0,11	2,86	9,59	0,30
Noviembre	0,84	0,56	0,06	2,86	9,59	0,43
Diciembre	0,84	0,56	0,06	2,86	9,59	0,97
<b>2008</b>						
Enero	0,92	0,60	0,10	2,86	9,59	0,69
Febrero	0,80	0,52	0,02	2,86	9,59	0,48
Marzo	0,84	0,54	0,04	2,86	9,59	0,51
Abril	0,90	0,60	0,10	2,86	9,59	0,64
Mayo	0,87	0,57	0,07	2,86	9,59	0,96
Junio	0,95	0,62	0,11	2,86	9,59	0,91
Julio	1,06	0,69	0,19	2,86	9,59	0,58
Agosto	1,01	0,66	0,16	4,13	6,90	0,21
Septiembre	1,10	0,70	0,20	4,13	6,90	0,15
Octubre	1,17	0,75	0,25	4,13	6,90	0,50
Noviembre	1,00	0,66	0,16	4,13	6,90	0,38
Diciembre	1,11	0,72	0,21	4,13	6,90	0,29
<b>2009</b>						
Enero	1,04	0,68	0,18	4,13	6,90	0,64
Febrero	0,85	0,55	0,05	4,13	6,90	0,31
Marzo	0,97	0,64	0,14	4,13	6,90	0,20

Fuente: Banco Central do Brasil.

a/ INPC.

\*/ Hot money al final del mes.

## BRASIL: MEDIOS DE PAGO Y BASE MONETARIA

(Saldo en millones de reales - R\$)

PERIODO	MEDIOS DE PAGO a/			BASE MONETARIA b/		
	Saldo a fin de período	Variación en relación a diciembre del año anterior	Variación en relación al mismo mes del año anterior	Saldo a fin de cada mes	Variación en relación a diciembre del año anterior	Variación en relación al mismo mes del año anterior
Diciembre						
2000	74 352	19,5	19,5	47 686	-1,5	-1,5
2001	83 707	12,6	12,6	53 256	11,7	11,7
2002	107 846	28,8	28,8	73 302	37,6	37,6
2003	109 648	1,7	1,7	73 219	-0,1	-0,1
2004	127 946	16,7	16,7	88 733	21,2	21,2
2005	144 778	13,2	13,2	101 247	14,1	14,1
2006	174 345	20,4	20,4	121 102	19,6	19,6
2007	231 430	32,7	32,7	146 617	21,1	21,1
2005						
Enero	118 832	-7,1	21,2	83 471	-5,9	21,1
Febrero	117 767	-8,0	18,3	79 116	-10,8	14,9
Marzo	116 794	-8,7	19,5	78 276	-11,8	24,0
Abril	113 676	-11,2	16,1	77 792	-12,3	18,6
Mayo	115 771	-9,5	14,3	79 731	-10,1	19,3
Junio	116 929	-8,6	14,1	78 494	-11,5	15,4
Julio	116 748	-8,8	13,1	80 284	-9,5	9,8
Agosto	116 996	-8,6	10,6	79 820	-10,0	10,6
Septiembre	117 423	-8,2	6,9	80 106	-9,7	12,9
Octubre	119 659	-6,5	9,0	79 887	-10,0	11,5
Noviembre	126 508	-1,1	11,5	85 515	-3,6	13,9
Diciembre	144 778	13,2	13,2	101 247	14,1	14,1
2006						
Enero	129 951	-10,2	9,4	92 843	-8,3	11,2
Febrero	131 136	-9,4	11,4	94 627	-6,5	19,6
Marzo	128 748	-11,1	10,2	88 735	-12,4	13,4
Abril	127 513	-11,9	12,2	88 913	-12,2	14,3
Mayo	130 857	-9,6	13,0	86 159	-14,9	8,1
Junio	132 055	-8,8	12,9	94 635	-6,5	20,6
Julio	133 558	-7,7	14,4	94 592	-6,6	17,8
Agosto	136 342	-5,8	16,5	99 861	-1,4	25,1
Septiembre	143 061	-1,2	21,8	100 372	-0,9	25,3
Octubre	145 009	0,2	21,2	99 862	-1,4	25,0
Noviembre	151 875	4,9	20,1	105 335	4,0	23,2
Diciembre	174 345	20,4	20,4	121 102	19,6	19,6
2007						
Enero	155 630	-10,7	19,8	109 696	-9,4	18,2
Febrero	153 682	-11,9	17,2	105 137	-13,2	11,1
Marzo	155 577	-10,8	20,8	107 236	-11,5	20,8
Abril	156 468	-10,3	22,7	114 406	-5,5	28,7
Mayo	157 893	-9,4	20,7	108 251	-10,6	25,6
Junio	164 171	-5,8	24,3	115 604	-4,5	22,2
Julio	166 891	-4,3	25,0	115 812	-4,4	22,4
Agosto	170 027	-2,5	24,7	114 488	-5,5	14,6
Septiembre	174 810	0,3	22,2	120 340	-0,6	19,9
Octubre	178 096	2,2	22,8	122 967	1,5	23,1
Noviembre	187 793	7,7	23,6	130 847	8,0	24,2
Diciembre	231 430	32,7	32,7	146 617	21,1	21,1
2008 c/						
Enero	190 279	-17,8	22,3	130 588	-10,9	19,0
Febrero	184 057	-20,5	19,8	126 329	-13,8	20,2
Marzo	183 846	-20,6	18,2	128 877	-12,1	20,2
Abril	186 799	-19,3	19,4	124 684	-15,0	9,0
Mayo	183 251	-20,8	16,1	133 159	-9,2	23,0
Junio	186 220	-19,5	13,4	132 793	-9,4	14,9
Julio	185 867	-19,7	11,4	129 092	-12,0	11,5
Agosto	186 653	-19,3	9,8	132 071	-9,9	15,4
Septiembre	194 785	-15,8	11,4	136 936	-6,6	13,8
Octubre	189 663	-18,0	6,5	132 774	-9,4	8,0
Noviembre	198 005	-14,4	5,4	132 319	-9,8	1,1
Diciembre	224 441	-3,0	-3,0	147 550	0,6	0,6
2009 c/						
Enero	197 514	-12,0	3,8	137 538	-6,8	5,3
Febrero	195 254	-13,0	6,1	136 268	-7,6	7,9
Marzo	192 950	-14,0	5,0	135 056	-8,5	4,8

Fuente: Banco Central do Brasil.

a/ Se define como la suma de los pasivos monetarios de la autoridad monetaria: papel moneda en circulación y los depósitos a la vista del Banco Central, los Bancos comerciales y otras instituciones. Autoridad monetaria se refiere sólo al Banco Central.

b/ Se define como el papel moneda en circulación (papel moneda emitido menos moneda en la caja fuerte del Banco Central), más las reservas bancarias (recogimientos compulsorios en especie del Banco de Brasil, Bancos Comerciales y de la Caja Económica). Hasta febrero de 1986 incluye los depósitos voluntarios de los Bancos Comerciales que a partir de marzo de 1986 fueron incorporados a las reservas bancarias.

c/ Preliminar.

Cuadro 26

**BRASIL: RESULTADO FINANCIERO DE LA TESORERIA NACIONAL**  
(En millones de Reales corrientes)

ESPECIFICACION	2009	2008	
	Ene-Mar	Ene-Mar	Año
<b>INGRESOS TOTALES</b>	<b>167 095</b>	<b>170 367</b>	<b>716 647</b>
Impuestos y Contribuciones	127 234	134 700	551 332
Previdência Social	39 411	35 268	163 355
Ingresos del Banco Central (BC)	451	398	1 959
<b>TRANSFERENCIAS A ESTADOS Y MUNICIPIOS</b>	<b>29 566</b>	<b>31 460</b>	<b>133 076</b>
<b>GASTOS TOTALES</b>	<b>128 198</b>	<b>107 720</b>	<b>497 830</b>
Sueldos y Contribuciones	38 822	31 109	130 829
Beneficios Previdenciários	51 466	45 021	199 562
Otros gastos Corrientes y de Capital	37 096	30 930	163 965
Transf.al BC + Gastos del BC	815	661	989
<b>RESULTADO PRIMARIO</b>	<b>9 331</b>	<b>31 187</b>	<b>73 140</b>
<b>INTERESES NOMINALES</b>	<b>-22 207 a/</b>	<b>-24 671</b>	<b>-96 199</b>
<b>RESULTADO NOMINAL</b>	<b>-16 508 a/</b>	<b>7 162</b>	<b>-24 891</b>

FUENTE: Secretaría de la Tesorería Nacional. a/ Febrero 2009.



Cuadro 27

## BRASIL: PRODUCTO INTERNO BRUTO Y POPULACION

Periodo	PIB - R\$ (mil)				Populación - 1º de julio	
	(Série Antiga)	PIB - var. real anual	(Nova Série)	PIB - var. real anual	Variación %	
		(% a.a.)		(% a.a.)		
1991	60.286	1,03	...	...	149.094.266	1,71
1992	640.959	-0,54	...	...	151.546.843	1,64
1993	14.097.114	4,93	...	...	153.985.576	1,61
1994	349.204.679	5,85	...	...	156.430.949	1,59
1995	646.191.517	4,22	...	...	158.874.963	1,56
1996	778.886.727	2,66	...	...	161.323.169	1,54
1997	870.743.034	3,27	...	...	163.779.827	1,52
1998	914.187.877	0,13	...	...	166.252.088	1,51
1999	973.845.966	0,79	...	...	168.753.552	1,50
2000	1.101.255.078	4,36	1.179.482.000	4,30	171.279.882	1,50
2001	1.198.736.188	1,31	1.302.136.000	1,30	173.821.934	1,48
2002	1.346.027.553	1,93	1.477.822.000	2,70	176.391.015	1,48
2003	1.556.182.114	0,55	1.699.948.000	1,10	178.985.306	1,47
2004	1.766.621.034	4,94	1.941.498.000	5,70	181.586.030	1,45
2005	1.937.598.291	2,28	2.147.239.000	3,20	184.184.264	1,43
2006	...	...	2.332.936.000	3,80	186.770.562	1,40
2007	...	...	2.558.821.000	5,40	189.612.814	1,52

Fuente: Instituto Brasileiro de Geografia e Estatística - IBGE.

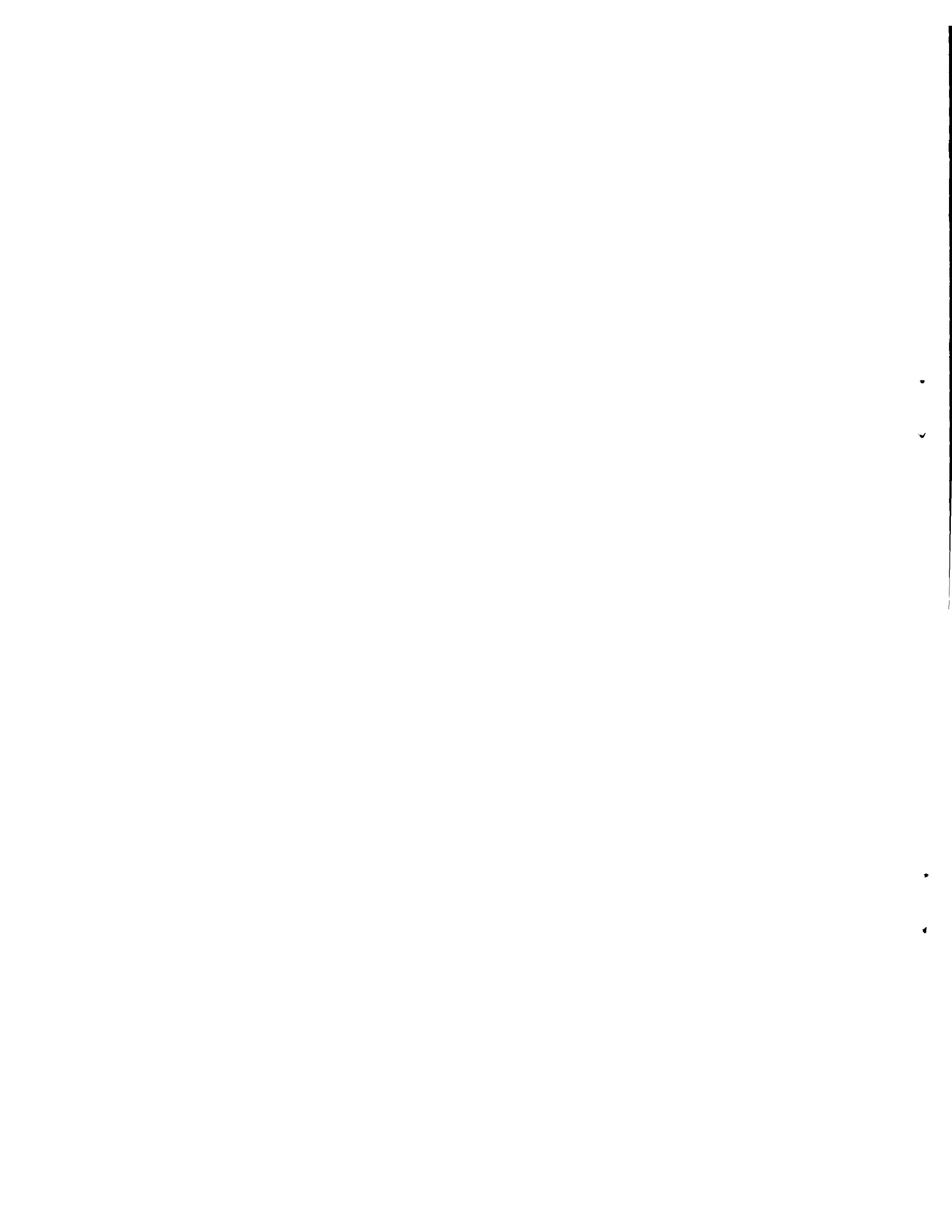

## FUENTES

01. Banco Central do Brasil (BACEN); Departamento Económico - Brasil Programa Económico: Ajustamento Interno e Externo (Publicación trimestral)
  - "Informativo Mensal"- "Boletim Mensal"- "Relatório Anual"
02. Ministério de Desenvolvimento, Indústria e Comércio (MDIC)
  - Secretaria de Comércio Exterior (SECEX)
    - Brasil: Exportação e Importação
03. Ministério de Planejamento, Orçamento e Gestão (MPOG)
  - Fundação Instituto Brasileiro de Geografia e Estatística (FIBGE)
    - Comissão Especial de Planejamento, Controle e Avaliação das Estatísticas Agropecuárias (CEPAGRO), "Levantamento Sistemático da Produção Agrícola" (mensual)
    - "Indicadores IBGE" (mensual): para informações sobre desemprego, preços e produção industrial, Índice de volume de vendas no varejo
04. Faculdade de Economia e Administração da Universidade de São Paulo, Fundação Instituto de Pesquisas Econômicas (FIPE)
  - "Informações FIPE" (mensual)
05. Federação das Indústrias do Estado de São Paulo (FIESP). Departamento de Economia
  - "Levantamento de Conjuntura - Índices FIESP" (mensual)
06. U.S. Department of Labor
  - Bureau of Labor Statistics Data
07. Fundação Centro de Estudos do Comércio Exterior (FUNCEX), Superintendência de Estudos e Pesquisas, Coordenação de Estudos Conjunturais (SECS)
  - "Balança Comercial e outros Indicadores Conjunturais" (mensual)
08. Fundação Getúlio Vargas (FGV), Instituto Brasileiro de Economia (IBRE)
  - "Conjuntura Econômica" (mensual)
  - "Agroanalysis" (mensual)
09. Ministério do Trabalho; Secretaria Nacional do Trabalho (CAGED)
  - Estatística Mensal de Emprego e Salário
10. Secretaria de Economia e Planejamento do Estado de São Paulo
  - Análise de Conjuntura Econômica
11. Confederação Nacional da Indústria (CNI)
  - "Indicadores Industriais CNI" (mensual)
  - Grado de utilización de la capacidad instalada

**NACIONES UNIDAS  
COMISION ECONOMICA PARA AMERICA LATINA Y EL CARIBE**

**CEPAL/BRASILIA**

SBS EDIFÍCIO BNDES 17º ANDAR - 70076-900 - BRASÍLIA - DF - BRASIL  
CAIXA POSTAL 08751 - 70312-970 - BRASÍLIA - DF - BRASIL  
FONE: (55 61) 3321-3232/3225-2779  
FAX: (55 61) 3321-4247  
E-MAIL: [biblio.brasil@cepal.org](mailto:biblio.brasil@cepal.org)  
<http://www.eclac.cl/brasil.htm>