

CEPAL/MEX/SSCD/78/6  
Enero de 1978

DOCUMENTOS SIN SIGLA

77-12-634-300

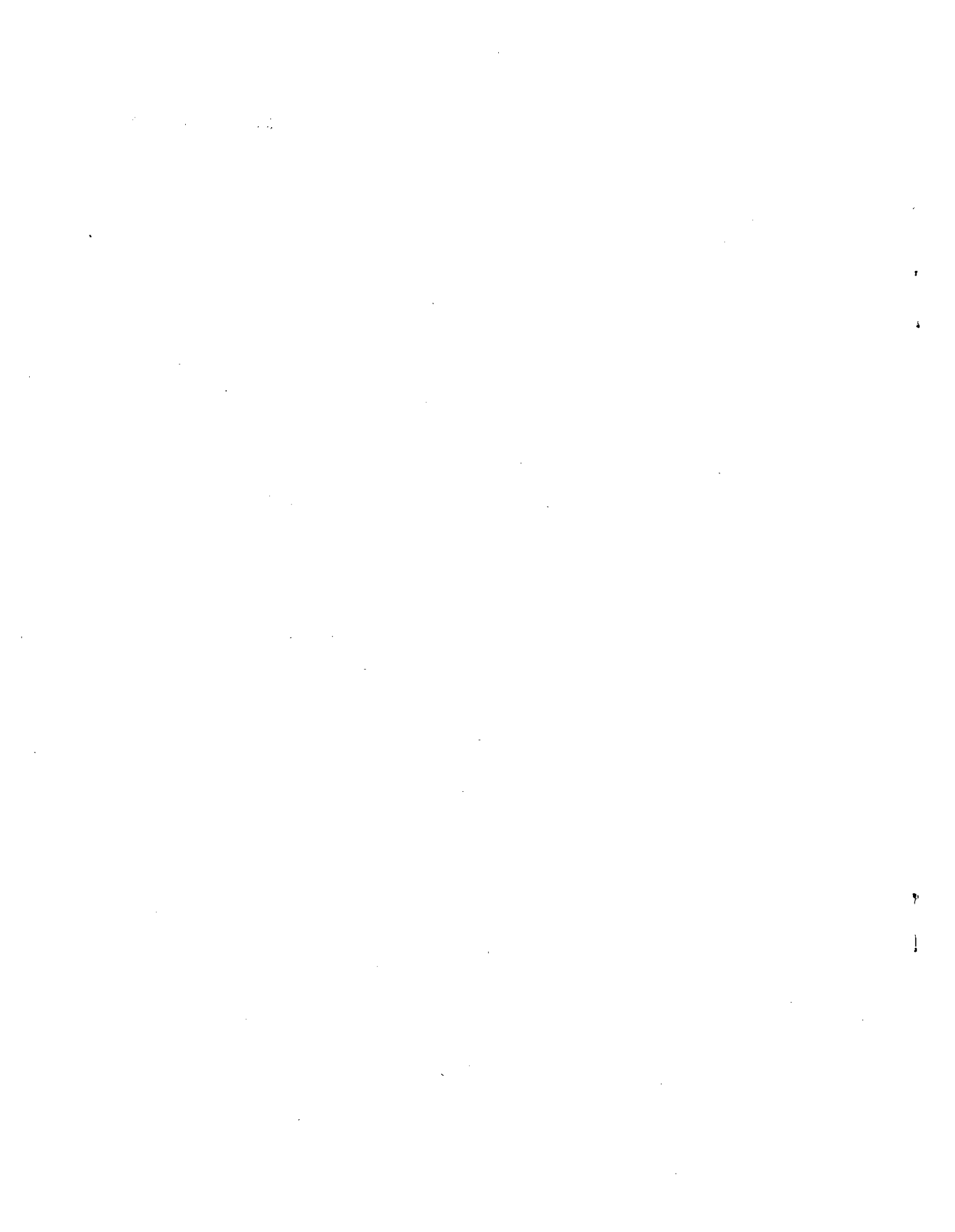

|  |             |         |
|--|-------------|---------|
| Actividades de la CEPAL en materia de integración. El Mercado Común Centroamericano (Bitrán)   | 18 páginas  | I/75    |
| Actividades desarrolladas por el Asesor Regional en Recursos Hidráulicos de la OCT en la Misión Centroamericana de Electricidad y Recursos Hidráulicos de la Subsele de la CEPAL en México (diciembre de 1970 a marzo de 1974) | 10 páginas  | III/74  |
| Actividades de la Subsele de la CEPAL en México (Primer trimestre de 1976) (Limitado)  | 24 páginas  | IV/76   |
| Actividades de la Subsele de la CEPAL en México (Segundo Trimestre de 1976) (Limitado) (Rosenthal) Rev.1   | 26 páginas, | VII/76  |
| Actividades de la Subsele de la CEPAL en México (Tercer trimestre de 1976) (Limitado) (Rosenthal)  | 31 páginas  | X/76    |
| Actividades de la Subsele de la CEPAL en México (Cuarto trimestre de 1976) (Limitado) (Jovel)  | 25 páginas  | I/77    |
| (La) Agricultura tradicional en una economía en desarrollo (Castillo)  | 12 páginas  |         |
| Algunas consideraciones para la selección de las primeras ramas que serían consideradas por el Sistema Consultivo de Desarrollo Industrial Regional (Rosenthal)  | 20 páginas  | VIII/75 |
| Algunas consideraciones sobre los requerimientos estadísticos que plantean el análisis y la programación del desarrollo industrial   | 27 páginas  | VII/74  |
| Algunas reflexiones en torno al marco conceptual de la integración económica centroamericana (Rosenthal-Cohen)   | 46 páginas  | IV/77   |
| Anotaciones sobre el Comité de Cooperación Económica del Istmo Centroamericano y Reglamento  | 5 páginas   | VI/75   |
| Apuntes sobre la posibilidad y conveniencia de convocar al Comité de Cooperación Económica del Istmo Centroamericano a una reunión   | 9 páginas   | IX/74   |
| Asociaciones de productores en América Latina: Nuevo mecanismo de política comercial (Harvey-Grebe)  | 29 páginas  | VII/76  |

|  |            |         |
|--|------------|---------|
| Aspectos conceptuales y metodológicos para la formación de planes de desarrollo industrial (Limitado) (Guha) | 13 páginas | VIII/73 |
| Aspectos del problema de desarrollo equilibrado en Centroamérica (versión provisional)                       | 43 páginas | X/74    |
| Anteproyecto de Plan Regional de Acción*   | 45 páginas | I/77    |

---

\* Este documento fue el resultado de la Reunión de Consulta Técnica Previa a la Conferencia Latinoamericana sobre la Integración de la Mujer en el Desarrollo Económico y Social, celebrada en la ciudad de México, del 10 al 14 de enero de 1977.

- Bases preliminares sobre las que podrían orientarse el proceso de convergencia entre el MCCA y la ALALC III/68
- Basic Data por Preinvestment Survey of Water Resources Project in the Central American Isthmus 67 páginas XII/63
- Breves comentarios sobre la actual situación del comercio exterior de Centroamérica en relación con su dependencia del transporte marítimo (Andrade) XI/73
- Borrador de Contrato para interconexión de los sistemas eléctricos de empresas eléctricas de Chiriquí (Panamá) y Villa Nelly (Costa Rica) II/67

|   |         |
|---|---------|
| Características de las regiones forestales explotadas actualmente en Honduras, e industrias madereras, 1974 (Tapia)<br>40 páginas   | I/57    |
| Características generales de la utilización y distribución de la tierra (Honduras) (Tapia) 114 páginas  | IV/68   |
| Características generales de la utilización y distribución de la tierra (Nicaragua) (Tapia) 116 páginas   | VI/67   |
| Centroamérica: Tasas de natalidad, mortalidad y de crecimiento natural. Migración neta, 1950-1967   |         |
| Comentarios al Programa de Desarrollo del Sistema Central de Honduras   | V/67    |
| * Comentarios al trabajo de la Secretaría General de la OEA. La política tributaria como determinante del nivel y estructura del consumo (Herschel)                                       | VIII/72 |
| Comisión Económica para América Latina 14 páginas   | VI/77   |
| (La) Comisión Económica para América Latina (CEPAL) (E. Carranza) 16 páginas  | VI/76   |
| Community Development and Land Reform   | 1972    |
| Community Development in Mexico (Langrod)   | 1972    |
| ** (La) Condición de la mujer en América Latina: Su participación social; antecedentes y situación actual (De Barbieri) 47 páginas  | IV/75   |
| Conferencia Intergubernamental para el establecimiento de una Zona de Libre Comercio entre Países de América Latina (Montevideo)  | I/60    |
| Consideraciones sobre el desarrollo económico en los países de menor dimensión económica que no participan en ningún esquema de integración latinoamericana: El caso de Panamá 35 páginas | IX/73   |
| Consideraciones sobre la asistencia técnica en Centroamérica (Erez) 5 páginas   | VII/75  |

\* Incluido como punto E.5 en el documento CICA/X/3.

\*\* Documento preparado para el Seminario Regional para América Latina sobre la Integración de la Mujer en el Desarrollo (Caracas, 28 de abril a 2 de mayo de 1975), como parte de una consultoría de la CEPAL, con la elaboración financiera del Gobierno de México, y representa exclusivamente la opinión de la autora.

|  |         |
|--|---------|
| Consideraciones sobre la posibilidad de la creación de un servicio de cabotaje marítimo intercentroamericano                   | III/64  |
| Consumo de petróleo en plantas termoeléctricas (Montaño) 24 páginas  | VI/76   |
| Contabilidad nacional (ILPES) (Vuskovic)   | VII/69  |
| * (La) Contabilidad regional y el sistema de cuentas nacionales (Sourrouille) 61 páginas                                       | X/74    |
| Copia de algunas disposiciones importantes del Acuerdo General sobre Tarifas y Comercio (GATT) 35 páginas                      | VI/68   |
| Correspondencia de las tarifas arancelarias NAB-CUCI (Argentina) 93 páginas  | XII/75  |
| Correspondencia de las tarifas arancelarias NAB-CUCI (Brasil) 75 páginas   | XII/75  |
| Criterios para la evaluación económica del desarrollo de los recursos de agua (Jovel) 13 páginas                               | IX/73   |
| Cuentas nacionales (Limitado) 81 páginas   | VIII/73 |
| Cuestionario de información básica para el estudio de interconexión eléctrica en el Istmo Centroamericano                      | VI/75   |
| Cuestionario para entrevistar a los gerentes de plantas maquiladoras (Koenig)  | VII/75  |
| Cuestionario para entrevistas de obreros empleados en maquiladoras (Koenig) 6 páginas  | VII/75  |
| Curso de Contabilidad Social (Sáinz) 98 páginas  | IV/72   |
| Contratación de Servicios de Consultoría entre el Banco Centroamericano de Integración Económica y .... (Arosemena) 17 páginas | V/77    |
| Contract for Consultants' Services between Central American Bank for Economic Integration and ..... (Arosemena) 17 páginas     | V/77    |

\* Seminario sobre Análisis y Evaluación de la Estrategia Internacional del Desarrollo (México, D.F., 14 a 19 de octubre de 1974).

- Declaración de Cocoyoc (Simposio Medio Ambiente)  
18 páginas X/74
- Demandas del sistema interconectado centroamericano (SICA)  
(H. García) 8 páginas III/76
- (E1) Desarrollo de la Comunidad en Costa Rica 21 páginas X/63
- Distribución del ingreso y tecnología y empleo en el sector  
industrial de Venezuela (Tokman) IX/72
- Draft report of the Meeting of the Working Group of Experts  
on the Experience and Prospects of Producers-Exporters  
Associations of Latin American and Caribbean Countries  
(Restringido) 23 páginas V/76



**Empresa portuaria de Chile**

**En busca de nuevas políticas de desarrollo: El caso de los países árabes y en especial de la RAU (ILPES) (Martner)**

**Establecimiento de prioridades industriales en El Salvador (Resumen) (Morera)**

1963

**Evaluación de alternativas del actual Canal de Panamá (Baraqui) 51 páginas**

VIII/75

**Evaluación de Quito (General) 44 páginas**

1973

**(La) Exportación de manufacturas en México y la política de promoción (Almeida) 11 páginas**

X/75

**(La) Exportación de productos industriales y su relación con la integración latinoamericana (Herschel) 26 páginas**

IX/72

**Exposición del Presidente de la República de Chile, Dr. Salvador Allende, ante la Asamblea General de la ONU 25 páginas**

XII/72

**Estilo de desarrollo y políticas sociales en Cuba (Provisional y confidencial) (Marshall Wolfe) 73 páginas**

VI/77

- (Las) Fincas nacionales de Guatemala (Tapia) IX/67
- \* (La) Formulación de las metas. Notas de clase (Astori)  
66 páginas IX/75
- (La) Función del economista en la formulación y realización de  
la política económica en la actualidad (Herschel) 21 páginas XI/72

---

\* Preparado para el Curso de Planeación del Desarrollo Agropecuario del Programa Nacional de Capacitación Tecnoeconómica ONU/SP.

**Growth and Integration in Central America (Reproducido de  
Land Economics) (Castillo)**

1966

The document is a reproduction of an article titled "Growth and Integration in Central America" by Castillo, published in the journal "Land Economics" in 1966. The text is extremely faint and largely illegible due to the quality of the scan. It appears to be a multi-paragraph academic or policy-oriented text, likely discussing economic development, land use, and regional integration in Central America. The structure suggests an introduction, several body paragraphs, and a conclusion, though the specific content cannot be discerned.

|   |         |
|---|---------|
| (E1) IAN como instrumento de reforma agraria y desarrollo agrícola 60 páginas   | VIII/67 |
| Importancia del transporte marítimo en el desarrollo del comercio exterior de los países del Istmo Centroamericano 11 páginas           | VII/69  |
| (E1) Impuesto a las ventas en Costa Rica (Confidencial) (Sr. Puchet) 47 páginas Rev.1   | II/77   |
| (La) Industrialización, estructura ocupacional y estratificación social en América Latina (ILPES) (Cardoso)                             | XI/72   |
| Información relativa al aprovechamiento internacional de aguas y energía eléctrica entre Suiza y países vecinos                         | VII/67  |
| Informe anual de la Comisión Económica para América Latina al ECOSOC (1 de abril de 1975 al 31 de marzo de 1976) 23 páginas             | IV/76   |
| Informe de la misión exploratoria del Grupo UNDAT para los países del Istmo Centroamericano, Haití y la República Dominicana 25 páginas | V/74    |
| Informe de la misión realizada en Guatemala para colaborar en la preparación del Plan Operativo Anual para 1973 (Herschel) 10 páginas   | I/73    |
| Informe de la misión realizada en Panamá en materia de planificación (Herschel) 27 páginas  | VI/72   |
| * Informe de la misión realizada en Panamá para colaborar en la preparación del Plan Operativo Anual para 1973 (Herschel)               | I/73    |
| Informe de la misión realizada en Panamá para colaborar en problemas relacionados con la planificación (Herschel) 8 páginas             | II/73   |
| Informe de la Primera Conferencia Latinoamericana de Electrificación Rural (Limitado) 36 páginas  | IV/69   |
| Informe de la Reunión de Consulta del Proyecto del Primer Convenio Centroamericano sobre equiparación de gravámenes a la importación    | 1959    |
| Informe de la Reunión de Consulta sobre el Proyecto de Tratado Multilateral   |         |

\* Véase CICA/X/12.

|  |         |
|--|---------|
| Informe de la Reunión de la Comisión Mixta para la elaboración del Proyecto de Convenio sobre Asistencia Técnica México-Centroamérica (Uso interno)                          |         |
| Informe de la Reunión Regional de Expertos en Seguros de Transporte 21 páginas   | I/75    |
| Informe de la Segunda Conferencia Latinoamericana de Electrificación Rural (Limitado) 33 páginas   | IV/69   |
| Informe del estudio realizado con el modelo CONCENTRABLE para Costa Rica (Soto-Vargas) 45 páginas  | III/76  |
| Informe del Presidente del Comité de Cooperación Económica sobre los resultados del Décimo Período de Sesiones   | VI/75   |
| Informe del Seminario de Administración del Proyecto de Convenio Centroamericano de Incentivos Fiscales al Desarrollo Industrial (Morera)                                    |         |
| Informe LOG - Nicaragua, Estudio de Interconexión Eléctrica del Istmo Centroamericano (Cuevas) (Restringido) 31 páginas  | XI/76   |
| Informe preliminar acerca de funciones y modelos econométricos para los países del Istmo Centroamericano (Herschel) 21 páginas   | II/73   |
| * Informe sobre el análisis preliminar de política económica de corto plazo en Guatemala. Bases para el presupuesto económico exploratorio y plan operativo, 1973 (Herschel) | VI/72   |
| Informe sobre la preparación de planes anuales operativos en El Salvador (Herschel)  | VIII/72 |
| ** Informe sobre las experiencias de Nicaragua en la evaluación del desarrollo (Limitado) (Norori) 8 páginas   | X/74    |
| Instrumentos multilaterales de la integración económica centroamericana 5 páginas  | I/75    |
| (La) Integración económica y la movilización de recursos internos y externos en 1958-1968 (Sólo para uso interno)  | VI/72   |

\* Véase CICA/IX/28.

\*\* Seminario sobre Análisis y Evaluación de la Estrategia Internacional del Desarrollo (México, D.F., 14 a 19 de octubre de 1974).

(La) Interconexión en el Istmo Centroamericano (Estudio de mercado de energía eléctrica) (Richa)

IX/68

\* Introducción a la teoría y práctica de predicción económica (Herschel)

Volumen I 93 páginas

VI/74

Volumen II 263 páginas

XI/74

Volumen III 164 páginas

I/75

Investigación sobre el comportamiento de empresas siderúrgicas y petroquímicas en México (Cuestionarios) (Pérez Aceves) 55 páginas

IX/77

\* Véase CICA/X/18.

**Latin American Experience in Producer Countries Associations**  
**(UNAPEC) (Harvey)**

VII/76

... ..  
... ..  
... ..

... ..

Manual de balanza de pagos

\* Modelo Nacional de Inversiones (MNI). Guatemala

V/76

Modelo Nacional de Inversiones (MNI). Nicaragua  
Estudio de Interconexión Eléctrica del Istmo  
Centroamericano (Ing. Cuevas) 64 páginas

XI/76

Modelo PROLOG - Estudio de interconexión (Ing. Morales)

---

\* Documento presentado a la Tercera Reunión del GRIE.



- Necesidades, diagnóstico y programación en la planificación de la vivienda. Elaboración y control de la ejecución de proyectos de vivienda (Limitado) (Suárez) 105 páginas VIII/73
- Nociones elementales sobre matrices y determinantes (Apéndice I) (ILPES) (Balboa) X/70
- Notas sobre los acontecimientos recientes en el Mercado Común Centroamericano X/64
- \* Nota sobre la evolución económica y el comportamiento de las exportaciones latinoamericanas (Restringido) (Harvey-Grebe) V/76

---

\* Documento presentado a la reunión del UNAPEC.

|  |      |
|--|------|
| Observaciones a tarifa N.º 1 y Reglamentos de Servicios que la Empresa Nacional Portuaria de Honduras presta en un muelle (Confidencial) | 1972 |
| Observaciones referidas al "Estudio de alternativas de transporte de mercancías de intercambio" 36 páginas                               | 1972 |

- Perfiles de establecimientos manufactureros (Encuesta Industrial) 1968
- Plan a mediano plazo, 1977-1981 (Bitrán) 38 páginas XII/75
- Plan de trabajo propuesto para completar la primera fase del Programa para la Evaluación de los Recursos Hidráulicos en Centroamérica 3 páginas III/72
- \* Plan Nacional de Desarrollo, 1974 a 1978 150 páginas II/75
- Plan Nacional de Reconstrucción y Desarrollo.  
Vol. I: Lineamientos generales de la estrategia del desarrollo y Plan de Acción Inmediata para 1973.  
Volumen II: Programas, proyectos y actividades sectoriales del Plan de Acción Inmediata, 1973 351 páginas VI/73
- \*\* Planificación del desarrollo agropecuario (Capítulo VI) (Santiago de Chile) (González) 124 páginas VIII/75
- \*\* Planificación del desarrollo agropecuario (Capítulo 10. Los programas y los proyectos.) Secciones I y II. Los programas (Santiago de Chile) (González) 89 páginas X/75
- \*\* Planificación del desarrollo agropecuario (Capítulo 10. Los programas y los proyectos.) Sección III. Los programas (Santiago de Chile) (González) 131 páginas IX/75
- Planteamientos para la estrategia de desarrollo industrial de Centroamérica 45 páginas XI/75
- Políticas científicas y tecnológicas en América Latina (Hodara) IX/76
- \*\*\* (La) Política tributaria como instrumento del desarrollo: Análisis crítico de la Tercera Conferencia Interamericana sobre Tributación (Herschel) 49 páginas XI/72
- Preparación, evaluación y financiamiento de nuevos proyectos de desarrollo económico (ILPES) (Balmaceda) VIII/66
- \*\*\*\* (El) Presupuesto económico nacional como instrumento para la programación monetario-financiera a corto plazo (Herschel) VII/73

\* Documento editado y reproducido a solicitud del Gobierno de Honduras.

\*\* Documentos del ILPES para presentarse al Curso de Planeación del Desarrollo Agropecuario PNCT/ONU.

\*\*\* Véase el capítulo VI del documento CICA/X/7.

\*\*\*\* Véase CICA/IX/2.

|   |            |        |
|---|------------|--------|
| Principios de tarificación eléctrica (Salazar)  | 26 páginas | XII/66 |
| * (El) Problema de la condición femenina en América Latina:<br>La participación de la mujer en los mercados de trabajo.<br>El caso de México (Liliana De Riz) | 68 páginas | IV/75  |
| Problemas del análisis agrícola en el diagnóstico regional<br>(Pedrao)  |            | VII/73 |
| Problemas y sugerencias en relación con el levantamiento de<br>censos económicos  |            |        |
| Programa de trabajo 1976-1977. (Rosenthal)  | 93 páginas | II/76  |
| Project Request for United Nations Financing  |            | I/74   |
| ** Propuesta para fortalecer y ampliar la cooperación en la<br>producción y utilización de la energía eléctrica en el<br>Istmo Centroamericano (Arosemena)    | 21 páginas |        |
| Proyectos agropecuarios y de transporte destacados en las<br>estrategias de desarrollo formuladas para Centroamérica  |            |        |
| Proyecto de desarrollo en la colonia Guanchías, Honduras,<br>1968 (Tapia)   |            | 1968   |
| Proyecto de interconexión eléctrica del Istmo Centroamericano.<br>Modelo Nacional de Inversiones (MNI) para el Sistema Inter-<br>conectado (H. García)        | 14 páginas | III/76 |
| *** Proyecto de Interconexión eléctrica. Modelo Nacional de<br>Inversiones (MNI). Parámetros económicos utilizados en el<br>estudio (Morales)                 | 12 páginas | III/76 |
| Proyecto de interconexión eléctrica del Istmo Centroamericano.<br>Antecedentes para la determinación del costo de falla<br>(H. García)                        | 10 páginas | III/76 |
| Proyecto experimental sobre mejoramiento de la vivienda en<br>Cerritos, Valle de Temascalcingo, México  | 65 páginas | II/74  |

---

\* Documento preparado para el Seminario Regional para América Latina sobre la Integración de la Mujer en el Desarrollo (Caracas, 28 abril a 2 de mayo de 1975), como parte de una consultoría de la CEPAL, con la colaboración financiera del Gobierno de México y representá exclusivamente la opinión de la autora.

\*\* Este documento no fue elaborado por la Oficina.

\*\*\* Este documento aparece como anexo del SRNE/76/2.

Proyecto Piloto de desarrollo de la comunidad en el Estado de Aguascalientes **II/72**

(Los) Proyectos industriales en la estrategia de desarrollo centroamericano **III/76**

Planteamiento de los gobiernos de Guatemala, El Salvador, Honduras, Nicaragua y Costa Rica a la Comunidad Financiera Internacional acerca del proceso de integración en Centroamérica 28 páginas **V/77**

|   |         |
|---|---------|
| (Los) Recursos hidroeléctricos en América Latina: Su medición y aprovechamiento | VIII/67 |
| Reflexiones sobre la Misión a Haití (Erez) 10 páginas                           | XII/75  |
| Reporte PROLOG-Nicaragua (Cuevas)   | VIII/76 |
| * Resumen del Plan Nacional de Desarrollo, 1974-1978<br>142 páginas             | II/75   |

---

\* Documento mecanografiado a petición del Gobierno de Honduras.

|  |             |        |
|--|-------------|--------|
| (El) Segundo reto del Tercer Mundo. 2. Crecimiento económico nulo en los países en desarrollo (Restringido)        | 22 páginas  | XII/75 |
| Situación actual, problemas y perspectivas del comercio de la carne bovina en los países de la ALALC (Restringido) | 121 páginas | X/72   |
| Situación del programa subregional de integración petroquímica en Centroamérica (Montaña)                          | 68 páginas  | X/72   |
| Study on Industrial Development in the Member Countries of CARIFTA   |             | 1974   |

- Teoría y programación del desarrollo económico (ILPES) (Ahumada)
- Terminos de referencia para un consultor en sistemas de informaciones sobre transporte marítimo y puertos
- Terminos de referencia sobre la segunda etapa de cooperación técnica de la CEPAL al Gobierno de Panamá (Estudio sobre las repercusiones en la economía panameña de un nuevo canal a nivel del mar) III/74
- The Second Challenge of the Third World (Erez) 11 páginas X/75
- Trabajos de selección del área forestal para la planta de celulosa y papel en Honduras 52 páginas 1974
- Towards an Evaluation of International Subcontracting Activities in Developing Countries (Koenig) 137 páginas IX/75
- Terms of Reference for the Preparation of a Study on Costs, Market and Transmission Systems for the Regional Electric Interconnection Project of the Central American Isthmus (Arosemena/García) 34 páginas V/77
- Términos de referencia para la elaboración de un estudio sobre costos, mercado y sistema de transmisión para el Proyecto Regional de Interconexión Eléctrica del Istmo Centroamericano (Arosemena) 35 páginas V/77



Unificación de normas y criterios comunes sobre bienestar social,  
en relación con el proceso de integración económica y social de  
Centroamérica 24 páginas

VI/54

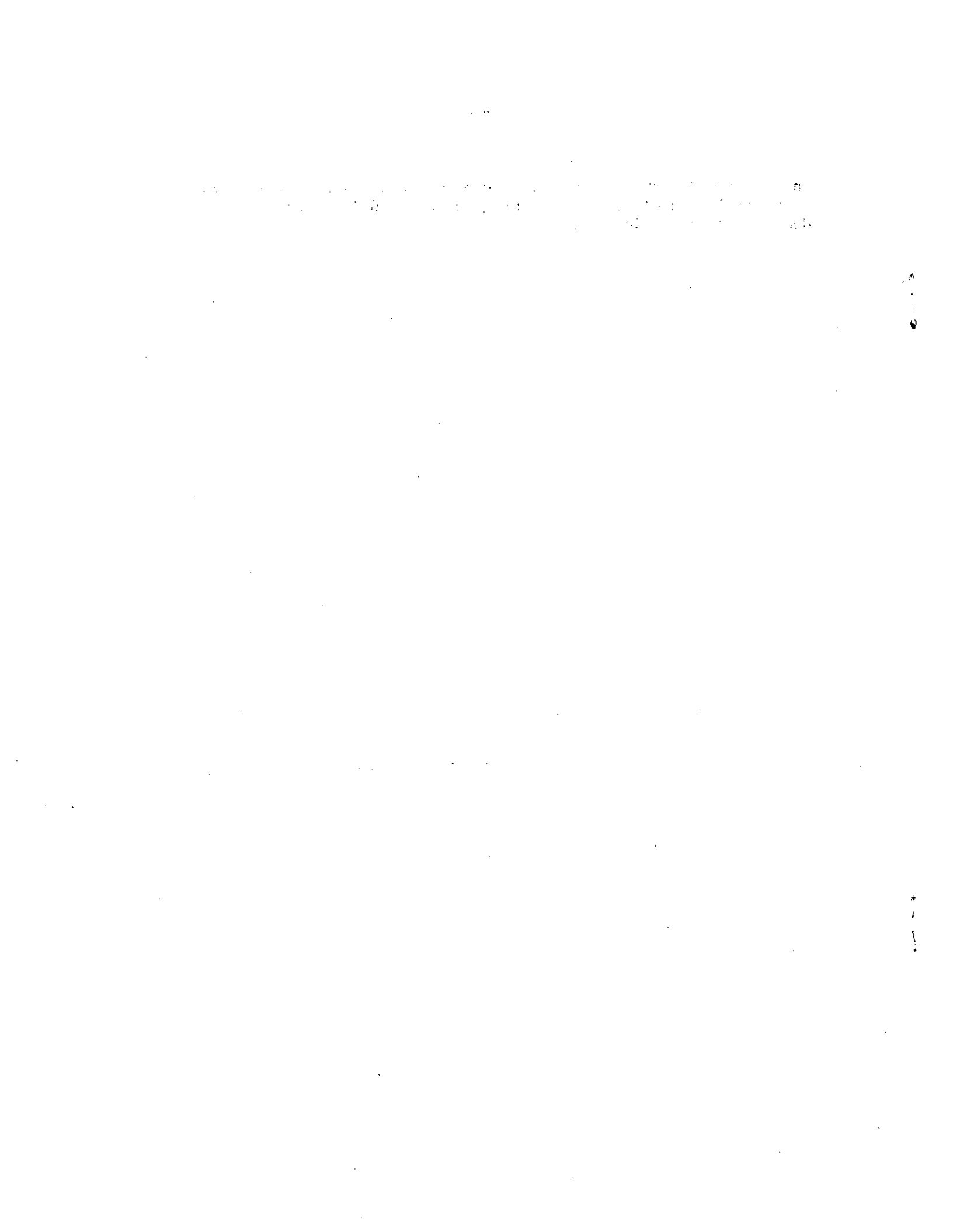

PNUD: SOLICITUDES DE PROYECTOS E INFORMES DE MISIONES

|  |         |
|--|---------|
| * Formación de personal meteorológico e hidrológico en el Istmo Centroamericano (Proyecto RLA/75/...) (Arosemena)<br>16 páginas  | XI/75   |
| Grupo Asesor de la Comisión Centroamericana de Energía (RLA/75/063) (Arosemena) 20 páginas   | VII/75  |
| Grupo Asesor en Cuentas Nacionales (RLA/75/061) (Jovel)<br>14 páginas  | VIII/75 |
| Informe de la Misión PNUD/OMM/CEPAL sobre alertas ante inundaciones y huracanes en el Istmo Centroamericano y el Caribe (Proyecto RLA/74/072) (28 de agosto al 7 de noviembre de 1975) (Jovel-Arosemena) 222 páginas | XI/75   |
| Informe interno de la Misión PNUD/UNDRO/CEPAL sobre prevención de desastres naturales para México y el Istmo Centroamericano (Jovel-Arosemena)   | VI/75   |
| Informe de la Misión PNUD/UNDRO/CEPAL sobre prevención de desastres naturales para México y el Istmo Centroamericano (Proyecto RLA/75/016) (9 de mayo a 16 de junio de 1975) (Jovel-Arosemena) 89 páginas            | VI/75   |
| Plan Regional de Energía (Restringido) (Montaño) 38 páginas  | IX/75   |
| Proyecto de Plan Regional de Energía (Restringido) (Montaño)<br>38 páginas   | VIII/75 |
| ** Proyecto de previsión de caudales e inundaciones en el Istmo Centroamericano (RLA/74/072) (Jovel) 25 páginas  | XI/75   |
| Proyecto Hidrometeorológico Centroamericano. Segunda Fase (RLA/72/106) (Jovel) 18 páginas  | VII/75  |
| Sistema Consultivo de Desarrollo Industrial Regional (Bitrán) 33 páginas   | VIII/75 |

\* Presentado también como anexo 2 del Informe de la Misión PNUD/OMM/CEPAL sobre alertas ante inundaciones y huracanes en el Istmo Centroamericano y el Caribe.

\*\* Presentado como anexo 1 de la Misión PNUD/OMM/CEPAL.

**Proyecto regional de geotermia (Arosemena)**

**36 páginas \***

**X/76**

[The main body of the document contains extremely faint and illegible text, likely due to low contrast or overexposure in the scan. The text appears to be organized into several paragraphs, but the specific content cannot be discerned.]

**\* Este Proyecto pasó a formar parte del documento CCE/SC.5/GRIE/IV/8.**