

NACIONES UNIDAS

CONSEJO  
ECONOMICO  
Y SOCIAL



LIMITADO  
E/CN.12/CCE/SC.2/95  
29 de abril de 1966

ORIGINAL: ESPAÑOL

COMISION ECONOMICA PARA AMERICA LATINA  
COMITE DE COOPERACION ECONOMICA  
DEL ISTMO CENTROAMERICANO  
SUBCOMITE DE COORDINACION ESTADISTICA  
DEL ISTMO CENTROAMERICANO

PROGRAMA COORDINADO DE ESTADISTICAS DEL ISTMO CENTROAMERICANO



## INTRODUCCION

El Programa Coordinado de Estadísticas del Istmo Centroamericano fue aprobado por el Subcomité de Coordinación Estadística del Istmo Centroamericano en su sexta reunión ordinaria y en su primera extraordinaria celebradas en las ciudades de Panamá y México, en noviembre de 1964 y marzo de 1965, respectivamente. Para su elaboración se tomó como marco de referencia la estructura y las tabulaciones del Programa Interamericano de Estadísticas Básicas, como fué recomendado en la VIII Sesión de la Comisión de Mejoramiento de las Estadísticas Nacionales (COINS) llevada a cabo por el IASI en septiembre de 1964.

El Programa Coordinado cubre catorce sectores estadísticos, distribuidos en las siguientes secciones:

- I. Población
- II. Vivienda
- III. Educación
- IV. Salud
- V. Agricultura y ganadería
- VI. Silvicultura
- VII. Pesca
- VIII. Industria
- IX. Comercio interno y servicios
- X. Comercio exterior
- XI. Transporte
- XII. Fuerza de trabajo e ingresos y gastos familiares
- XIII. Moneda y Banca
- XIV. Finanzas públicas

En esta publicación se presenta el Programa Coordinado, sección por sección, en la siguiente forma:

1. Listado del Programa Interamericano de Estadísticas Básicas<sup>1/</sup>, con las modificaciones introducidas por el Subcomité y las tabulaciones adicionales recomendadas por el mismo.
2. Tabulaciones del PIEB modificadas según las recomendaciones del Subcomité.
3. Tabulaciones adicionales aprobadas por el Subcomité.

---

<sup>1/</sup> Según la edición definitiva hecha por el Instituto Interamericano de Estadística (Documento 5031b).

Las tabulaciones adicionales fueron incluidas en el listado de acuerdo a su contenido, y al introducir una tabulación, se modificó la numeración sucesiva del resto del listado de cada sección.

El Subcomité, al aprobar el Programa Coordinado, tomó una serie de disposiciones tendientes a impulsar su aplicación en los países del área, entre las que destacan las siguientes:

a) **Adoptar** "como marco de referencia para orientar las actividades de mejoramiento y ampliación de las principales estadísticas que demanda la planificación nacional y regional del desarrollo, y la uniformidad a nivel centroamericano de las mismas, porque se necesitan para llevar a cabo los estudios que exige el funcionamiento del mercado común y las demás actividades relacionadas con la integración económica".

b) Examinar el Programa Coordinado "con el objeto de determinar la parte de cada sector que se está cumpliendo y las que podrían realizarse mediante una reestructuración de los recursos disponibles; y de precisar otras estadísticas de especial interés que pudieran elaborarse con recursos adicionales de origen nacional o, en su defecto, con financiamiento externo"; y

c) Con base en lo anterior, tomar las medidas necesarias para establecer un sistema nacional de estadísticas en el que, bajo la coordinación de las direcciones de estadística, participarían todos los organismos productores y consumidores, compartiendo la responsabilidad financiera y administrativa que implicara el sistema mencionado.

En cumplimiento de esas disposiciones, los países del Istmo han procedido al examen del Programa Coordinado, cuyos resultados servirán de base para orientar la labor futura de los gobiernos y del Subcomité en la coordinación, ampliación y mejoramiento de las estadísticas centroamericanas.

PROGRAMA COORDINADO DE ESTADISTICAS DEL ISTMO CENTROAMERICANO

I. Población

## I. POBLACION

Número	Título	Condi- ción	Cobertura geográfica			
			País		Divisiones polí- ticas mayores	
			Simple	Urbana y rural	Simple	Urbana y rural
<b>A. ESTADO</b>						
<b>1. Características Generales</b>						
1	Población del país por sexo, según divisiones políticas mayores, menores y áreas urbanas y rurales	I	x	x	x	x
2	Número y tamaño de las localidades y su población total por sexo	I	x	-	x	-
3	Población de las ciudades principales, por sexo	I	-	-	-	-
4	Población total por sexo, según edades simples y grupos quinquenales de edad	I	x	x	x	x
5	Población del país, por lugar de empadronamiento, según lugar de nacimiento y sexo	M	x	-	x	-
6	Población del país según el tiempo de permanencia en el lugar de empadronamiento, por sexo y edad	I	x	-	x	-
7	Población de ... años y más por estado conyugal, según grupos de edad y sexo	I	x	x	x	x
8	Mujeres de ... años y más por número de hijos nacidos vivos y total de éstos, según edad de la madre	I	x	x	x	x
9	Número de hogares censales y sus respectivos miembros, según clases de hogares y tamaño de los hogares particulares	I	x	x	-	-
10	Población de ... años y más por sexo, según su condición de alfabetización y grupos de edad	I	x	x	x	x
11	Población de ... años y más por grupos de edad, según niveles de educación y sexo	I	x	x	x	x
12	Población de ... años y más que asiste a instituciones de enseñanza regular por edad, según niveles de educación y sexo	I	x	x	x	x
13	Población de ... años y más que ha recibido enseñanza especializada por sexo, según niveles y especies de educación	I	x	-	x	-
<b>2. Características económicas</b>						
1	Población de ... años y más, económicamente activa y no económicamente activa, según grupos de edad y sexo	I	x	x	x	x
2	Población de ... años y más económicamente activa, por grupos componentes, según grupos de edad y sexo	I	x	x	x	x
3	Población de ... años y más, económicamente activa, urbana y rural, por ocupaciones, según grupos de edad y sexo	M	x	-	x	x
4	Población de ... años y más económicamente activa, urbana y rural por ramas de actividades económicas, según grupos de edad y sexo	M	x	-	x	x

I = Igual al PIEB; M = Modificada por el Subcomité; A = Adicional; E = Eliminada en la versión definitiva del PIEB; N = Nueva en la versión definitiva del PIEB.

## I. POBLACION

Cobertura geográfica		Ciudades principales	Procedimiento de recolección				Frecuencia de la recolección					Tab. No.	
Divisiones políticas menores	Urbana y rural		Censo	Encuesta	Registro administrativo	Muestra	Decenal	Quinquenal	Anual	Trimestral	Mensual		Continua
X	X	-	X	-	-	-	X	-	-	-	-	-	1
-	-	-	X	-	-	-	X	-	-	-	-	-	2
-	-	X	X	-	-	-	X	-	-	-	-	-	3
-	-	-	X	-	-	-	X	-	-	-	-	-	4
X	-	-	X	-	-	-	X	-	-	-	-	-	5
-	-	-	X	-	-	-	X	-	-	-	-	-	6
-	-	-	X	-	-	-	X	-	-	-	-	-	7
-	-	-	X	X	-	-	-	X	-	-	-	-	8
-	-	X	X	-	-	-	X	-	-	-	-	-	9
X	X	-	X	-	-	-	X	-	-	-	-	-	10
-	X	X	X	-	-	-	X	-	-	-	-	-	11
X	X	X	X	-	-	-	X	-	-	-	-	-	12
-	-	-	X	-	-	-	X	-	-	-	-	-	13
-	-	-	X	-	-	-	X	-	-	-	-	-	1
-	-	X	X	-	-	-	X	-	-	-	-	-	2
-	-	-	X	-	-	-	X	-	-	-	-	-	3
-	-	-	X	-	-	-	X	-	-	-	-	-	4

I. POBLACION

Número	Título	Condi- ción	Cobertura geográfica			
			País		Divisiones polí- ticas mayores	
			Simple	Urbana y rural	Simple	Urbana y rural
5	Población de ... años y más, económicamente activa, urba- na y rural, por categorías de ocupación, según grupos de edad y sexo	M	x	-	x	x
6	Población de ... años y más, económicamente activa, urba- na y rural, por categorías de ocupación, según ocupaciones y sexo	M	x	-	x	x
7	Población de ... años y más, económicamente activa, urba- na y rural, por categorías de ocupación, según ramas de actividad económica y sexo	M	x	-	x	x
8	Población económicamente activa desocupada, por grupos de edad y sexo, según ocupación	A	x	-	-	-
9	Población de ... años y más, económicamente activa, por ramas de actividad económica, según ocupaciones y sexo	M	x	-	x	-
10	Población de ... años y más, económicamente activa, urba- na y rural, por estado conyugal y sexo, según ocupacio- nes y grupos de edad	M	x	-	-	-
11	Población de ... años y más, económicamente activa, ocu- pada e desocupada, por niveles de instrucción, según ocupaciones y sexo	M	x	-	-	-
12	Población de ... años y más, económicamente activa, ocu- pada e desocupada, por ciclos y especie de enseñanza, según ocupaciones y sexo	M	x	-	-	-
13	Número de empleados y obreros de ... años y más, por sexo, según niveles de ingreso por trabajo	I	x	x	-	-
14	Población no económicamente activa, por grupos compo- nentes, según grupos de edad y sexo	I	x	-	x	-
<b>B. MOVIMIENTO</b>						
1	Nacimientos vivos de madres residentes y no residentes, por tipo de asistencia, según hospitalización y lugar de acaecimiento	I	x	-	x	-
2	Nacimientos vivos por mes de acaecimiento, según lugar de residencia de la madre y sexo de los nacidos	I	x	-	x	-
3	Nacimientos vivos, por urbana y rural, según condicio- nes de legitimidad e ilegítimos, y edad de los padres	M	x	-	x	x
4	Nacimientos vivos por orden de nacimiento (nacidos vivos) según edad de la madre	I	x	-	-	-
5	Defunciones, de residentes y no residentes, por asisten- cia y certificación, según hospitalización y lugar de acaecimiento	I	x	-	x	-
6	Defunciones por mes de acaecimiento, según lugar de re- sidencia y sexo del difunto	I	x	-	x	-
7	Defunciones por edad, según causa y sexo	I	x	-	x	-
8	Defunciones infantiles (menos de 1 año) por edad según causa y sexo	I	x	-	x	-
9	Matrimonios, por la edad de la esposa y según la edad del esposo	I	x	-	x	-
10	Matrimonios por mes, según el lugar de acaecimiento	I	x	-	x	-





I. POBLACION

A. Estado

1. Características generales

TABULACION NO.5. POBLACION DEL PAIS, POR LUGAR DE EMPADRONAMIENTO, SEGUN LUGAR DE NACIMIENTO Y SEXO

Lugar de nacimiento y sexo	Población						
	Total	En el lugar de empadronamiento indicado					
		División A**			División Z**		
		Subdivisión A***		Subdivisión Z***		Subdivisión A***	
<b>TOTALES</b>							
Hombres							
Mujeres							
<b>DIVISION A**</b>							
Hombres							
Mujeres							
<b>Subdivisión A***</b>							
Hombres							
Mujeres							
.....							
.....							
<b>Subdivisión Z***</b>							
Hombres							
Mujeres							
<b>DIVISION Z**</b>							
Hombres							
Mujeres							
<b>Subdivisión A***</b>							
Hombres							
Mujeres							
.....							
.....							
<b>Subdivisión Z***</b>							
Hombres							
Mujeres							
<b>Población nacida en el extranjero</b>							
Hombres							
Mujeres							

\* Opcional por grupos de edad, de acuerdo con el interés nacional.

\*\* División territorial principal con indicación de su nombre.

\*\*\* Subdivisión territorial de 2o. grado con indicación de su nombre.

Características de los datos

Cobertura geográfica: Todo el país: Simple  
 Divisiones políticas mayores: Simple  
 Divisiones políticas menores: Simple

Procedimiento de recolección: Censo

Frecuencia de recolección: Decenal

Período cubierto: Fecha censal

I. POBLACION

A. Estado

2. Características económicas

TABULACION NO. 3. POBLACION DE...\* AÑOS Y MAS, ECONOMICAMENTE ACTIVA, URBANA Y RURAL, POR OCUPACIONES, SEGUN GRUPOS DE EDAD Y SEXO

Area geográfica, grupo de edad y sexo	Población de...* años y más, económicamente activa					
	Total	En la ocupación indicada				
		Grupo O**		Grupo Y**		
		Subgrupo O0	Subgrupo OY	Subgrupo YO	Subgrupo Y7	
TOTALES						
Hombres						
Mujeres						
Urbana						
Hombres						
Mujeres						
Rural						
Hombres						
Mujeres						
...* 14 años						
Igual clasificación anterior						
15-19 años						
Igual clasificación anterior						
.....						
.....						
85 años y más						
Igual clasificación anterior						
DIVISION A***						
HASTA Z***						
Igual clasificación anterior						

\* La edad mínima fijada de acuerdo al interés nacional, en tanto se adopta un criterio uniforme para la región.

\*\* Los grupos y subgrupos son de la clasificación ocupacional para el censo de América de 1960 (COTA-1960).

\*\*\* Nombre de la División política mayor.

Características de los datos

Cobertura geográfica: Todo el país: Simple y urbana y rural  
 Divisiones políticas mayores: Simple y urbana y rural

Procedimiento de recolección: Censo

Frecuencia de recolección: Decenal

Período cubierto: Fecha censal

I. POBLACION

A. Estado

2. Características económicas

TABULACION NO. 4. POBLACION DE ...\* AÑOS Y MAS ECONOMICAMENTE ACTIVA, URBANA Y RURAL, POR RAMAS DE ACTIVIDAD ECONOMICA, SEGUN GRUPOS DE EDAD Y SEXO

Area geográfica, grupos de edad y sexo	Población de...* años y más económicamente activa								
	Total	En la rama de actividad económica indicada							
		División 0**						División 9**	
		Grupo 011				Grupo 043		Grupo 900	
	Ocupados	Desocupados		Ocupados	Desocupados	Ocupados	Desocupados		
TOTALES									
Hombres									
Mujeres									
Urbana									
Hombres									
Mujeres									
Rural									
Hombres									
Mujeres									
...* 14 años									
Urbana									
Hombres									
Mujeres									
Rural									
Hombres									
Mujeres									
15-19 años									
Igual clasificación anterior									
.....									
.....									
85 años y más									
Igual clasificación anterior									
DIVISIONES A***									
HASTA Z***									
Igual clasificación anterior									

\* La edad mínima fijada de acuerdo al interés nacional, en tanto se adopta un criterio uniforme para la región.

\*\* Las divisiones indicadas y sus correspondientes grupos, son las de la clasificación industrial internacional uniforme de todas actividades económicas.

\*\*\* Nombre de la división política mayor

Características de los datos

Cobertura geográfica: Todo el país: Simple y urbana y rural

Divisiones políticas mayores: Simple y urbana y rural

Procedimiento de recolección: Censo

Frecuencia de recolección: Decenal

Período cubierto: Fecha censal

## I. POBLACION

## A. Estado

## 2. Características económicas

TABULACION NO. 5. POBLACION DE ...\* AÑOS Y MAS, ECONOMICAMENTE  
ACTIVA, URBANA Y RURAL, POR CATEGORIAS DE OCUPACION,  
SEGUN GRUPOS DE EDAD Y SEXO

Area geográfica, grupos de edad y sexo	Población de...* años y más económicamente activa			
	Total	En la categoría de ocupación indicada		
		Emplea- dores	Trabajadores	
		Por cuenta propia	Con remune- ración	
TOTALES				
Hombres				
Mujeres				
Urbana				
Hombres				
Mujeres				
Rural				
Hombres				
Mujeres				
...* 14 años				
Urbana				
Hombres				
Mujeres				
Rural				
Hombres				
Mujeres				
15-19 años				
Igual clasifica- ción anterior				
.....				
.....				
85 años y más				
Igual clasifica- ción anterior				
DIVISION A**				
HASTA Z**				
Igual clasifica- ción anterior				

\* La edad mínima fijada de acuerdo al interés nacional, en tanto se adopta un criterio uniforme para la región.

\*\* Nombre de la división política mayor.

Características de los datos

Cobertura geográfica: Todo el país: Simple y urbano y rural  
Divisiones políticas mayores

Procedimiento de recolección: Censo

Frecuencia de recolección: Decenal

Período cubierto: Fecha censal

I. POBLACION

A. Estado

2. Características económicas

TABULACION NO. 6. POBLACION DE...\* AÑOS Y MAS, ECONOMICAMENTE ACTIVA, URBANA Y RURAL, POR CATEGORIAS DE OCUPACION, SEGUN OCUPACIONES Y SEXO

Area geográfica, ocupación y sexo	Población de...* años y más económicamente activa			
	Total	En la categoría de ocupación indicada		
		Emplea- dores	Trabajadores	
			Por cuenta propia	Con remune- ración
<b>TOTALES</b>				
Hombres				
Mujeres				
<b>Urbana</b>				
Hombres				
Mujeres				
<b>Rural</b>				
Hombres				
Mujeres				
<b>Grupo principal O**</b>				
Igual clasifica- ción anterior				
Subgrupo OO**				
Igual clasifica- ción anterior				
.....				
.....				
Subgrupo OY**				
Igual clasifica- ción anterior				
.....				
.....				
<b>Grupo Principal Y**</b>				
Igual clasifica- ción anterior				
Subgrupo YO**				
Igual clasifica- ción anterior				
.....				
.....				
Subgrupo Y7**				
Igual clasifica- ción anterior				
<b>DIVISION A***</b>				
<b>HASTA Z***</b>				
Igual clasifica- ción anterior				

\* La edad mínima fijada de acuerdo al interés nacional, en tanto se adopta un criterio uniforme para la región.

\*\* Los grupos y subgrupos indicados son los de la Clasificación Ocupacional para el Censo de América de 1960 (COTA-1960).

\*\*\* Nombre de la división política mayor.

Características de los datos

Cobertura geográfica: Todo el país: Simple y urbano y rural

Divisiones políticas mayores: Simple, urbana y rural

Procedimiento de recolección: Censo

Frecuencia de recolección: Decenal

Período cubierto: Fecha censal

TABULACION NO. 7. POBLACION DE...\* AÑOS Y MAS, ECONOMICAMENTE ACTIVA, URBANA Y RURAL, POR CATEGORIAS DE OCUPACION, SEGUN RAMAS DE ACTIVIDAD ECONOMICA Y SEXO

Rama de actividad, área geográfica y sexo	Población de...* años y más económicamente activa				
	Total	En la categoría de ocupación indicada			
		Empleados	Por cuenta propia	Con remuneración	Familiares no remunerados
<b>TOTALES</b>					
Hombres					
Mujeres					
<b>Urbana</b>					
Hombres					
Mujeres					
<b>Rural</b>					
Hombres					
Mujeres					
<b>División 0**</b>					
Urbana					
Hombres					
Mujeres					
Rural					
Hombres					
Mujeres					
Grupo 011**					
Igual clasificación anterior					
Grupo 900**					
Igual clasificación anterior					
.....					
.....					
<b>División 9**</b>					
Urbana					
Hombres					
Mujeres					
Rural					
Hombres					
Mujeres					
Grupo 900**					
Igual clasificación anterior					
<b>DIVISION A***</b>					
<b>HASTA Z***</b>					
Igual clasificación anterior					

- \* La edad mínima fijada de acuerdo al interés nacional, en tanto se adopta un criterio uniforme para la región.
- \*\* Las divisiones y los grupos indicados son de la Clasificación Industrial Internacional Uniforme de todas las actividades económicas.
- \*\*\* Nombre de la división política mayor.

Características de los datos

Cobertura geográfica: Todo el país: Simple y urbano y rural  
Divisiones políticas mayores: Simple y urbana y rural

Procedimiento de recolección: Censo

Frecuencia de recolección: Decenal

Período cubierto: Fecha censal

I. POBLACION

A. Estado

2. Características económicas

TABULACION NO. 8. POBLACION ECONOMICAMENTE ACTIVA DESOCUPADA, POR GRUPOS DE EDAD Y SEXO, SEGUN OCUPACION

Grupos de Ocupación	Personas desocupadas dentro de la población económicamente activa																
	Total	Hombres	Mujeres	Menores de 14 años		15-19		20-29		30-44		45-54		55-64		65 y más	
				H**	M**	H	M	H	M	H	M	H	M	H	M		
<b>TOTALES</b>																	
Grupo principal O*																	
Subgrupo OO*																	
.....																	
.....																	
Subgrupo OY*																	
.....																	
.....																	
Grupo principal Y*																	
Subgrupo YO*																	
.....																	
.....																	
Subgrupo X7*																	

\* Los grupos de ocupación son los de la Clasificación Ocupacional para el Censo de América (COTA-1960),

\*\* H=hombres; M=mujeres.

Características de los datos

Cobertura geográfica: Todo el país: Simple

Procedimiento de recolección: Censo

Frecuencia de recolección: Decenal

Período cubierto: Fecha censal



I. POBLACION

A. Estado

2. Características económicas

TABULACION NO. 9. POBLACION DE...\* AÑOS Y MAS, ECONOMICAMENTE ACTIVA,  
 POR RAMAS DE ACTIVIDAD ECONOMICA, SEGUN OCUPACIONES Y SEXO

Ocupaciones, sexo y ciudades prin- cipales	Población de...* años y más, económicamente activa			
	Total	En la rama de actividad económica indicada		
		División 0**		División 9**
		Grupo 011**	Grupo 043**	
TOTALES				
Hombres				
Mujeres				
Grupo principal 0***				
Hombres				
Mujeres				
Subgrupo 00***				
Igual clasifica- ción anterior				
Grupo unitario 00.0***				
Igual clasifica- ción anterior				
.....				
.....				
Grupo unitario 00.8***				
Igual clasifica- ción anterior				
Grupo principal Y***				
Igual clasifica- ción anterior				
Subgrupo YO***				
Igual clasifica- ción anterior				
Grupo unitario YO.0***				
Igual clasifica- ción anterior				
.....				
.....				
Subgrupo XY***				
DIVISION A****				
HASTA Z****				
Igual clasifica- ción anterior				
Ciudades Princi- pales*****				
Igual clasifica- ción anterior				

- \* La edad mínima fijada de acuerdo al interés nacional, en tanto se adopta un criterio uniforme para la región.
- \*\* Las divisiones indicadas y sus correspondientes grupos son de la Clasificación Industrial Internacional Uniforme de todas las actividades económicas.
- \*\*\* Los grupos indicados y sus correspondientes subgrupos a nivel de tres dígitos son de la Clasificación Ocupacional para el Censo de América (COTA-1960).
- \*\*\*\* Nombre de la división política mayor.
- \*\*\*\*\* Las que cada país considere como tales, mientras se adopta un criterio uniforme en la región.

Características de los datos

Cobertura geográfica: Todo el país: Simple  
 Divisiones políticas mayores: Simple  
 Ciudades principales: Simple  
Procedimiento de recolección: Censo  
Frecuencia de recolección: Decenal  
Período cubierto: Fecha censal

I. POBLACION

A. Estado

2. Características económicas

TABULACION NO. 10. POBLACION DE...\* AÑOS Y MAS, ECONOMICAMENTE ACTIVA, URBANA Y RURAL, POR ESTADO CONYUGAL Y SEXO, SEGUN OCUPACIONES Y GRUPOS DE EDAD

Ocupaciones y grupos de edad	Población de...* años y más económicamente activa												
	Total		En el estado conyugal indicado										
			Solteros		Casados		Unidos de hecho		Viudos		Divorciados y separados**		
	Ha/	Ma/	H	M	H	M	H	M	H	M	H	M	
TOTALES													
...* 19 años													
20-29 años													
.....													
.....													
50 años y más													
Urbana													
...* 19 años													
20-29 años													
.....													
.....													
50 años y más													
Rural													
...* 19 años													
20-29 años													
.....													
.....													
50 años y más													
Grupo principal O***													
Igual clasificación anterior													
.....													
.....													
Grupo principal Y***													
Igual clasificación anterior													

\* La edad mínima fijada de acuerdo al interés nacional, en tanto se adopta un criterio uniforme para la región.

\*\* Si se tabulan por separado las personas "legalmente separadas" sin derecho a "volver a casarse", se puede subdividir esta columna para suministrar los datos correspondientes.

\*\*\* Los grupos de ocupación son los de la Clasificación Ocupacional para el Censo de América de 1960 (COTA-1960).

a/ H = hombres; M = mujeres.

Características de los datos

Cobertura geográfica: Todo el país; Simple y urbano y rural

Procedimiento de recolección: Censo

Frecuencia de recolección: Decenal

Período cubierto: Fecha censal

I. POBLACION

A. Estado

2. Características económicas

TABULACION NO. 11. POBLACION DE...\* AÑOS Y MAS, ECONOMICAMENTE ACTIVA,  
OCUPADA Y DESOCUPADA, POR NIVELES DE INSTRUCCION,  
SEGUN OCUPACIONES Y SEXO

Ocupación y sexo	Población de...* años y más, económicamente activa										
	Total		Sin instrucción		Con los años de estudio indicados aprobados						
					1		16		Más de 16		
	Ocupados	Desocupados	Ocupados	Desocupados	Ocupados	Desocupados	Ocupados	Desocupados	Ocupados	Desocupados	
TOTAL DEL PAIS											
Hombres											
Mujeres											
Grupo Principal O**											
Hombres											
Mujeres											
Subgrupo O0**											
Hombres											
Mujeres											
.....											
.....											
Subgrupo OY**											
Hombres											
Mujeres											
.....											
.....											
Grupo Principal Y**											
Hombres											
Mujeres											
Subgrupo YO**											
Hombres											
Mujeres											

/Continúa

**I. POBLACION**

**A. Estado**

**2. Características económicas**

**TABULACION NO. 11. POBLACION DE...\* AÑOS Y MAS, ECONOMICAMENTE ACTIVA, OCUPADA Y DESOCUPADA, POR NIVELES DE INSTRUCCION, SEGUN OCUPACIONES Y SEXO (Conclusión)**

Ocupaciones y sexo	Población de...* años y más, económicamente activa									
	Total		Sin instrucción		Con los años de estudio indicados aprobados					
					1		16		Más de 16	
	Ocupados	Desocupados	Ocupados	Desocupados	Ocupados	Desocupados	Ocupados	Desocupados	Ocupados	Desocupados
.....										
.....										
Subgrupo Y7**										
Hombres										
Mujeres										
Ciudades principales***										
Igual clasificación anterior										

\* La edad mínima fijada de acuerdo al interés nacional, en tanto se adopta un criterio uniforme para la región.  
 \*\* Los grupos indicados y sus correspondientes subgrupos, son los de la Clasificación Ocupacional para el Censo de América (COTA - 1960).  
 \*\*\* Los que cada país considere como tales, mientras se adopta un criterio uniforme para la región.

Características de los datos

Cobertura geográfica: Todo el país: Simple  
 Ciudades principales: Simple  
Procedimiento de recolección: Censo  
Frecuencia de recolección: Decenal  
Período cubierto: Fecha censal

## I. POBLACION

## A. Estado

## 2. Características económicas

TABULACION NO. 12. POBLACION DE...\* AÑOS Y MAS, ECONOMICAMENTE ACTIVA, OCUPADA O DESOCUPADA, POR CICLOS Y ESPECIE DE ENSEÑANZA, SEGUN OCUPACIONES Y SEXO

Ocupaciones, sexo y ciudades principales	Población de...* años y más económicamente activa							
	Total		Sin instrucción		Con el ciclo y especie de enseñanza indicados			
	Occu- dos	Desocu- pados	Occu- dos	Desocu- pados	***		***	
	Occu- dos	Desocu- pados	Occu- dos	Desocu- pados	Occu- dos	Desocu- pados	Occu- dos	Desocu- pados
TOTAL								
Hombres								
Mujeres								
Grupo principal O**								
Hombres								
Mujeres								
.....								
.....								
Grupo principal Y**								
Hombres								
Mujeres								
Ciudades princi- pales****								
Igual classifica- ción anterior								

\* La edad mínima fijada de acuerdo al interés nacional, en tanto se adapta un criterio uniforme para la región.

\*\* Los grupos indicados son los de la Clasificación Ocupacional para el Censo de América de 1960 (COTA-1960).

\*\*\* Las especies de enseñanza serán las de interés nacional, mientras se adoptan criterios uniformes para la región.

\*\*\*\* Las que cada país considere como tales, mientras se adopta un criterio uniforme para la región.

Características de los datos

Cobertura Geográfica: Todo el país: Simple  
Ciudades principales: Simple

Procedimiento de recolección: Censo

Frecuencia de recolección: Decenal

Período cubierto: Fecha censal

/B. Movimiento

I. POBLACION

B. Movimiento

TABULACION NO. 3. NACIMIENTOS VIVOS POR URBANO Y RURAL, SEGUN CONDICION DE LEGITIMOS E ILEGITIMOS Y EDAD DE LOS PADRES

Area geográfica y edad de la madre	Nacimientos vivos				
	Total	De padre en la edad indicada			
		...*14 años	15-19 años	60-64 años	65 años y más
		<u>Legítimos**</u>			
<b>TOTALES</b>					
...*14 años					
15-19 años					
.....					
.....					
50 años y más					
<b>Urbana</b>					
...*14 años					
15-19 años					
.....					
.....					
50 años y más					
<b>Rural</b>					
...*14 años					
15-19 años					
.....					
.....					
50 años y más					
<b>DIVISION A***</b>					
<b>HASTA Z***</b>					
Igual clasificación anterior					
		<u>Ilegítimos**</u>			
<b>TOTALES</b>					
Igual clasificación anterior					
<b>DIVISION A***</b>					
<b>HASTA Z***</b>					
Igual clasificación anterior					

\* La edad mínima fijada de acuerdo al interés nacional, en tanto se adopta un criterio uniforme para la región.

\*\* En los países donde sea procedente se puede descomponer el grupo "ilegítimo" en "reconocidos y "no reconocidos" y presentar las respectivas cifras. Si legalmente no se pueden emplear los términos "legítimo" e "ilegítimo", pueden emplearse las designaciones equivalentes de uso en el país.

\*\*\* Nombre de la división política mayor.

Características de los datos

Cobertura geográfica: Todo el país: Simple y urbano y rural

Divisiones políticas mayores: simple y urbana y rural

Procedimiento de recolección: Registro administrativo

Frecuencia de recolección: Continua

Período cubierto: Año calendario

PROGRAMA COORDINADO DE ESTADISTICAS DEL ISTMO CENTROAMERICANO

II. Vivienda

## II. VIVIENDA

Tabulación		Condi- ción	Cobertura geográfica			
			País		Divisiones polí- ticas mayores	
Número	Título		Simple	Urbana y rural	Simple	Urbana y rural
1	Número de viviendas, de hogares particulares y de ocupantes, en una fecha determinada, según tipo de edificio donde está la vivienda y estado de conservación	I	x	x	x	x
2	Número de viviendas privadas ocupadas en una fecha determinada, por número de cuartos, según tenencia y tipo de edificio donde está la vivienda	I	x	x	x	-
3	Número de viviendas privadas ocupadas, en una fecha determinada, por tipo de edificio donde está la vivienda e instalaciones disponibles, según clases de las instalaciones	I	x	x	x	-
4	Número de viviendas privadas ocupadas en una fecha determinada, por tipo de edificio donde está la vivienda, según materiales de construcción predominantes en las paredes, pisos y techo	I	x	x	x	-
5	Número de viviendas privadas ocupadas en una fecha determinada, por número de ocupantes, según tipo de edificio donde está la vivienda y número de cuartos	I	x	x	-	-
6	Número de viviendas privadas ocupadas, por número de ocupantes, número de dormitorios, según tenencia y tipo de edificio donde está la vivienda	A	x	x	-	-
7	Número de viviendas privadas ocupadas por inquilinos en una fecha determinada, por arrendamiento mensual que pagan y ocupadas por propietario por arrendamiento mensual que pagarían si estuvieran alquiladas, según tenencia, tipo de edificio y número de cuartos	I	x	x	-	-
8	Número de nuevas construcciones de edificios residenciales terminadas durante el año, por tipo, y de viviendas y su valor, según clases de empresas constructoras y divisiones políticas mayores	I	x	-	x	-
9	Número de nuevas construcciones de viviendas privadas terminadas durante el año, por número de cuartos de las viviendas, según divisiones políticas mayores	I	x	-	x	-
10	Valor y número de nuevas construcciones de viviendas privadas, terminadas durante el año, por número de cuartos, según superficie cubierta de la vivienda y divisiones políticas mayores	I	x	-	x	-

I = Igual al PIEB

M = Modificada por el Subcomité

A = Adicional

E = Eliminada en la versión definitiva del PIEB

N = Nueva en la versión definitiva del PIEB



## II. VIVIENDA

Cobertura geográfica			Procedimiento de recolección				Frecuencia de la recolección					Tab. No.	
Divisiones políticas menores		Ciudades principales	Censo	Encuesta	Registro administrativo	Muestra	Decenal	Quinquenal	Anual	Trimestral	Mensual		Continua
Simple	Urbana y rural												
-	-	x	x	-	-	-	x	-	-	-	-	-	1
-	-	x	x	-	-	-	x	-	-	-	-	-	2
-	-	x	x	-	-	-	x	-	-	-	-	-	3
-	-	x	x	-	-	-	x	-	-	-	-	-	4
-	-	x	x	-	-	-	x	-	-	-	-	-	5
-	-	x	x	-	-	-	x	-	-	-	-	-	6
-	-	x	x	-	-	-	x	-	-	-	-	-	7
-	-	x	-	-	x	-	-	-	-	-	-	x	8
-	-	x	-	-	x	-	-	-	-	-	-	x	9
-	-	x	-	-	x	-	-	-	-	-	-	x	10

## II. VIVIENDA

TABULACION NO. 6. NUMERO DE VIVIENDAS PRIVADAS OCUPADAS, POR  
 NUMERO DE OCUPANTES, NUMERO DE DORMITORIOS, SEGUN TENENCIA  
 Y TIPO DE EDIFICIO DONDE ESTA LA VIVIENDA

Tenencia, tipo de edificio y número de dormitorios	Número de viviendas privadas con el número de ocupantes indicado				
	Total	1	2	3	10 y más
TOTAL DEL PAIS					
Ocupadas por inquilinos					
Casa particular					
Con 1 dormitorio					
Con 2 dormitorios					
Con 3 dormitorios					
Con 4 dormitorios					
Con 5 dormitorios y más					
<u>Apartamento o piso</u>					
Igual a la clasificación anterior					
<u>Edificación rústica</u>					
Igual a la clasificación anterior					
<u>Vivienda improvisada</u>					
Igual a la clasificación anterior					
<u>Otro tipo</u>					
Igual a la clasificación anterior					
<u>Ocupadas por propietarios</u>					
Igual a la clasificación anterior					
CIUDADES PRINCIPALES*					
Igual a la clasificación anterior					

\* Las que cada país considere como tales, en tanto se adopta un criterio uniforme para la región.

Características de los datos

Cobertura geográfica: Todo el país simple, urbana y rural  
Ciudades principales.

Procedimiento de recolección: Censo

Frecuencia de recolección: Decenal

Período cubierto: Fecha censal

/III. Enseñanza

PROGRAMA COORDINADO DE ESTADISTICAS DEL ISTMO CENTROAMERICANO

III. Enseñanza

## III. ENSEÑANZA

Tabulación		Condi- ción	Cobertura geográfica			
Número	Título		País		Divisiones polí- ticas mayores	
			Simple	Urbana y rural	Simple	Urbana y rural
<b>A. PRIMARIA</b>						
1	Número de edificios de enseñanza primaria, públicos y privados, en una fecha determinada, según número de aulas o salones de clase	I	x	x	x	x
2	Número de establecimientos de enseñanza primaria, públicos y privados, y de alumnos matriculados, en una fecha determinada, según número de aulas	I	x	x	x	x
3	Establecimientos de enseñanza primaria, públicos y privados, en una fecha determinada, según el grado de enseñanza más alto impartido	I	x	x	x	x
4	Número de maestros y de funcionarios administrativos de establecimientos de enseñanza primaria, públicos y privados, en una fecha determinada, según posesión de título y sexo	I	x	x	x	x
5	Alumnos matriculados al comienzo del año escolar en establecimientos de enseñanza primaria, públicos y privados, por grado de enseñanza y sexo, según años simples de edad	I	x	-	x	x
6	Alumnos de establecimientos de enseñanza primaria, públicos y privados, aprobados y no aprobados, según sexo y grados de enseñanza	I	x	x	x	x
7	Fuentes de recursos de los establecimientos públicos de enseñanza primaria, según divisiones políticas mayores	I	x	-	x	-
8	Gastos de los establecimientos públicos de enseñanza primaria, por destino, según divisiones políticas mayores	I	x	-	x	-
<b>B. MEDIA.</b>						
1	Número de establecimientos de enseñanza media, públicos y privados y número de aulas en los mismos, en una fecha determinada, según tipos de enseñanza	I	x	-	x	-
2	Establecimientos de enseñanza media, públicos y privados, en una fecha determinada, por año de enseñanza más alto impartido, según tipos de enseñanza	I	x	-	x	-

I = Igual al PIEB

M = Modificada por el Subcomité

A = Adicional

E = Eliminada en la versión definitiva del PIEB

N = Nueva en la versión definitiva del PIEB

## III. ENSEÑANZA

Cobertura geográfica			Procedimiento de recolección				Frecuencia de la recolección					Tab. No.	
Divisiones políticas menores		Ciudades principales	Censo	Encuesta	Registro administrativo	Muestra	Decenal	Quinquenal	Anual	Trimestral	Mensual		Continua
Simple	Urbana y rural												
X	X	X	-	-	X	-	-	-	X	-	-	-	1
X	X	X	-	-	X	-	-	-	X	-	-	-	2
X	X	X	-	-	X	-	-	-	X	-	-	-	3
X	X	X	-	-	X	-	-	-	X	-	-	-	4
X	X	X	-	-	X	-	-	-	X	-	-	-	5
X	X	X	-	-	X	-	-	-	X	-	-	-	6
-	-	-	-	-	X	-	-	-	X	-	-	-	7
-	-	-	-	-	X	-	-	-	X	-	-	-	8
-	-	X	-	-	X	-	-	-	X	-	-	-	1
-	-	-	-	-	X	-	-	-	X	-	-	-	2

## III. ENSEÑANZA

Tabulación		Condi- ción	Cobertura geográfica			
Número	Título		País		Divisiones polí- ticas mayores	
			Simple	Urbana y rural	Simple	Urbana y rural
<b>B. MEDIA (continuación)</b>						
3	Número de profesores con título y sin título y personal administrativo en establecimientos de enseñanza media, públicos y privados, en una fecha determinada, según tipos de enseñanza	I	x	-	x	-
4	Alumnos matriculados al comienzo del año escolar en establecimientos de enseñanza media, públicos y privados, según sexo y edad	I	x	-	x	-
5	Alumnos matriculados al comienzo del año escolar en establecimientos de enseñanza media, públicos y privados, por año de enseñanza y sexo, según tipos de enseñanza	I	x	-	x	-
6	Alumnos de establecimientos de enseñanza media, públicos y privados, por año de enseñanza, aprobados y no aprobados, según tipos de enseñanza y sexo	I	x	-	x	-
7	Número de egresados en establecimientos públicos y privados de enseñanza media, por sexo, según tipo de enseñanza y especialización	A	x	-	-	-
8	Fuentes de recursos de los establecimientos públicos de enseñanza media, según divisiones políticas mayores	I	x	-	x	-
9	Gastos de los establecimientos públicos de enseñanza media por destino, según divisiones políticas mayores	I	x	-	x	-
<b>C. SUPERIOR</b>						
1	Número de escuelas o facultades públicas y privadas en una fecha determinada	I	x	-	-	-
2	Número de profesores de tiempo completo y parcial, en una fecha determinada, según escuelas o facultades, públicas y privadas	I	x	-	-	-
3	Alumnos matriculados al comienzo del año escolar por año de enseñanza y sexo, según escuelas o facultades, públicas y privadas	I	x	-	-	-
4	Alumnos graduados por sexo en una fecha determinada, según escuelas o facultades, públicas y privadas	I	x	-	-	-
5	Alumnos de establecimientos de enseñanza superior, en una fecha determinada, aprobados y no aprobados, por sexo, según escuelas o facultades, públicas y privadas	I	x	-	-	-
6	Recursos de los establecimientos públicos de enseñanza superior, según divisiones políticas mayores	I	x	-	x	-
7	Gastos de los establecimientos públicos de enseñanza superior, por destino, según divisiones políticas mayores	I	x	-	x	-

## III. ENSEÑANZA

Cobertura geográfica			Procedimiento de recolección				Frecuencia de la recolección						Tab. No.
Divisiones políticas menores		Ciudades principales	Consejo	Encuesta	Registro administrativo	Muestra	Decenal	Quinquenal	Anual	Trimestral	Mensual	Continua	
Simples	Urbana y rural												
-	-	X	-	-	X	-	-	-	X	-	-	-	3
-	-	-	-	-	X	-	-	-	X	-	-	-	4
-	-	X	-	-	X	-	-	-	X	-	-	-	5
-	-	X	-	-	X	-	-	-	X	-	-	-	6
-	-	-	-	-	X	-	-	-	X	-	-	-	7
-	-	-	-	-	X	-	-	-	X	-	-	-	8
-	-	-	-	-	X	-	-	-	X	-	-	-	9
-	-	X	-	-	X	-	-	-	X	-	-	-	1
-	-	X	-	-	X	-	-	-	X	-	-	-	2
-	-	X	-	-	X	-	-	-	X	-	-	-	3
-	-	X	-	-	X	-	-	-	X	-	-	-	4
-	-	X	-	-	X	-	-	-	X	-	-	-	5
-	-	-	-	-	X	-	-	-	X	-	-	-	6
-	-	-	-	-	X	-	-	-	X	-	-	-	7

## III. ENSEÑANZA

## B. Media

## TABULACION NO. 7. NUMERO DE EGRESADOS EN ESTABLECIMIENTOS PUBLICOS Y PRIVADOS DE ENSEÑANZA MEDIA, POR SEXO, SEGUN TIPO DE ENSEÑANZA Y ESPECIALIZACION

Tipo de enseñanza * especialización	Número de egresados según carácter de los establecimientos				
	Total	Publicos		Privados	
		Hombres	Mujeres	Hombres	Mujeres
<u>Industrial</u>					
Mecánico					
.....					
.....					
.....					
<u>Comercial</u>					
Taquimecanógrafos					
Secretarios.					
Contador Privado					
.....					
.....					
<u>Agrícola</u>					
.....					
.....					
<u>Bellas Artes</u>					
.....					
.....					
Etc.					

\* Los tipos indicados son simple ilustración, hasta que no se recomiende una lista uniforme para la región.

Características de los datos

Cobertura geográfica: Todo el país

Procedimiento de recolección: Registro administrativo

Frecuencia de recolección: Anual

Periodo cubierto: Año calendario



PROGRAMA COORDINADO DE ESTADISTICAS DEL ISTMO CENTROAMERICANO

IV. Salud

Tabulación		Condi- ción	Cobertura geográfica				
			País		Divisiones polí- ticas mayores		
			Simple	Urbana y rural	Simple	Urbana y rural	
Número	Título						
1	Número de establecimientos de salud (hospitales, centros de salud y otras instituciones), públicos y privados, en una fecha determinada, y número de camas en los mismos, según su clase y especialización	I	x	-	x	-	
2	Personal de hospitales, centros de salud y otros establecimientos de salud, públicos y privados, por modalidad del trabajo y sexo, según la ocupación y clase de establecimiento	M	x	x	x	x	
3	Número de establecimientos de salud (hospitales, centros de salud y otras instituciones), públicos y privados, que prestaron servicios externos, número de atenciones y de personas atendidas, según naturaleza de los servicios	I	x	x	x	x	
4	Movimiento de pacientes en hospitales y centros de salud, públicos y privados, y número de días-pacientes, durante el año, por sexo, según clase y especialización de los establecimientos	I	x	-	x	-	
5	Número de pacientes de servicios internos de los hospitales y centros de salud, públicos y privados, atendidos y fallecidos durante el año, por sexo, según grupos principales de enfermedades y grupos de edades	I	x	-	x	-	
6	Casos notificados de enfermedades por edad y sexo, según categorías	A	x	-	x	-	
7	Casos notificados de enfermedades transmisibles, por meses y categorías	A	x	-	x	-	
8	Recursos de los establecimientos de salud (hospitales, centros de salud y otras instituciones) por origen de los mismos, según clase y especialización de los establecimientos	M	x	-	x	-	
9	Gastos de los establecimientos de salud (hospitales, centros de salud y otras instituciones) durante el año, por destino, según clase y especialización del establecimiento	I	x	-	x	-	

I = Igual al PIEB

M = Modificada por el Subcomité

A = Adicional

E = Eliminada en la versión definitiva del PIEB

N = Nueva en la versión definitiva del PIEB

IV. SALUD

Cobertura geográfica			Procedimiento de recolección				Frecuencia de la recolección						Tab. No.
Divisiones políticas menores		Ciudades principales	Censo	Encuesta	Registro administrativo	Muestra	Decenal	Quinquenal	Anual	Trimestral	Mensual	Continua	
Simple	Urbana y rural												
-	-	X	-	-	X	-	-	-	X	-	-	-	1
-	-	X	-	-	X	-	-	-	X	-	-	-	2
-	-	X	-	-	X	-	-	-	X	-	-	-	3
-	-	X	-	-	X	-	-	-	X	-	-	-	4
-	-	X	-	-	X	-	-	-	X	-	-	-	5
-	-	X	-	-	X	-	-	-	-	-	X	-	6
-	-	X	-	-	X	-	-	-	X	-	-	-	7
-	-	-	-	-	X	-	-	-	X	-	-	-	8
-	-	-	-	-	X	-	-	-	X	-	-	-	9



Ocupación del personal y clase de establecimiento	Personal																			
	Total						En establecimientos													
	Tiempo completo		Medio tiempo		Menos de medio tiempo*		Públicos				Privados									
	Hom- bres	Muje- res	Hom- bres	Muje- res	Hom- bres	Muje- res	Tiempo completo		Medio tiempo		Menos de medio tiempo*		Tiempo completo		Medio tiempo		Menos de medio tiempo*			
						Hom- bres	Muje- res	Hom- bres	Muje- res	Hom- bres	Muje- res	Hom- bres	Muje- res	Hom- bres	Muje- res	Hom- bres	Muje- res	Hom- bres	Muje- res	
Centros de salud y otras unidades de salud **																				
Igual a la clasificación anterior																				
Otros establecimientos de salud																				
Igual a la clasificación anterior																				
DIVISION A*** HASTA Z***																				
Igual a la clasificación anterior																				
Ciudades principales ****																				
Igual a la clasificación anterior																				

\* De acuerdo con las modalidades prevalentes en cada país.

\*\* Policlínicos, dispensarios (con exclusión de los hospitales) puestos de asistencia médica, servicios móviles, etc.

\*\*\* Nombre de la división política mayor.

\*\*\*\* Las que cada país considere como tales, en tanto se adopta un criterio uniforme para la región.

Características de los datos

Cobertura geográfica: Todo el país: Simple  
 Divisiones políticas mayores: Simple y urbana y rural  
 Ciudades principales

Procedimiento de recolección: Registro administrativo

Frecuencia de recolección: Anual

Período cubierto: Fecha determinada

TABULACION NO. 2. PERSONAL DE HOSPITALES, CENTROS DE SALUD Y OTROS ESTABLECIMIENTOS DE SALUD, PUBLICOS Y PRIVADOS, POR MODALIDAD DEL TRABAJO Y SEXO, SEGUN LA OCUPACION Y CLASE DE ESTABLECIMIENTO

Ocupación del personal y clase de establecimiento	Personal																	
	Total						En establecimientos											
	Tiempo completo		Medio tiempo		Menos de medio tiempo*		Públicos				Menos de medio tiempo *				Privados			
	Hom- bres	Muje res	Hom- bres	Muje res	Hom- bres	Muje res	Tiempo completo		Medio tiempo		Menos de medio tiempo *		Tiempo completo		Medio tiempo		Menos de medio tiempo *	
						Hom- bres	Muje res	Hom- bres	Muje res	Hom- bres	Muje res	Hom- bres	Muje res	Hom- bres	Muje res	Hom- bres	Muje res	
<b>TOTALES</b>																		
Personal médico																		
Médicos generales																		
Médicos especializados																		
.....																		
Personal de emergencia																		
Enfermeros graduados																		
Enfermeros auxiliares																		
Otros profesionales y técnicos																		
Farmacéuticos																		
Laboratoristas																		
Practicantes																		
.....																		
Otros (incluye personal administrativo y de servicios generales)																		
Hospitales																		
Igual a la clasificación anterior																		

IV. SALUD

TABULACION NO. 6. CASOS NOTIFICADOS DE ENFERMEDADES  
 POR EDAD Y SEXO, SEGUN CATEGORIAS

Enfermedades y categorías, clasificación internacio- nal de enfermedades*	Total	Grupos de edad en años**
TOTAL DEL PAIS 084 viruela Masculino Femenino ..... ..... DIVISION A*** HASTA Z*** Igual a la clasificación anterior CIUDADES PRINCIPALES**** Igual a la clasificación anterior		

- \* Las categorías de enfermedades son de la Clasificación Internacional de Enfermedades (OMS).
- \*\* Grupos de edad fijados de acuerdo al interés nacional, en tanto se adopta un criterio uniforme para la región.
- \*\*\* Nombre de la División política mayor.
- \*\*\*\* Las que el país considere como tales.

Características de los datos

Cobertura geográfica: Todo el país: Simple  
 Divisiones políticas mayores: Simple  
 Ciudades principales

Procedimiento de recolección: Registro administrativo

Frecuencia de recolección: Mensual

Período cubierto: Mes

IV. SALUD

TABULACION NO. 7. CASOS NOTIFICADOS DE ENFERMEDADES TRASMISIBLES,  
POR MESES Y CATEGORIAS\*\*

Enfermedades y categorías*	Total	Meses o períodos de cuatro semanas				
		E I	F II		D XII	Sin especi ficar
TOTAL DEL PAIS						
091 fiebre amarilla						
092 hepatitis infecciosa						
100 tifus transmitido por piojos						
101 tifus transmitido por pulgas (Murino)						
102-108 otras enfermedades por rickettsias						
Especificar						
110-117 paludismo						
480-483 influenza						
DIVISION A HASTA Z igual a la clasificación anterior						
CIUDADES PRINCIPALES						

\* Las categorías de enfermedades son de la clasificación Internacional de Enfermedades (OMS).

\*\* Queda a discreción de los países adicionar enfermedades de interés nacional.

Características de los datos

Cobertura geográfica: Todo el país: Simple  
Divisiones políticas mayores: Simple  
Ciudades principales

Procedimiento de recolección: Registro administrativo

Frecuencia de recolección: Anual

Período cubierto: Año calendario



## IV. SALUD

TABULACION NO. 8. RECURSOS DE LOS ESTABLECIMIENTOS DE SALUD  
(HOSPITALES, CENTROS DE SALUD Y OTRAS INSTITUCIONES)  
POR ORIGEN DE LOS MISMOS, SEGUN CLASE Y  
ESPECIALIZACION DE LOS ESTABLECIMIENTOS

Clase y especialización de los establecimientos	Total de los ingresos	Recursos proporcionados por el tipo de gobierno indicado		Recursos de otras fuentes	
		Central	Local*	Cobros a pacientes	Otros
<b>TOTAL</b>		<u>Hospitales</u>			
Generales					
Especializados					
Tuberculosis (incluye sanatorios)					
Enfermedades transmisibles					
Maternidad					
Enfermedades crónicas					
Cáncer					
.....					
<b>TOTAL</b>		<u>Centros de salud y otras unidades de salud**</u>			
Centros de salud					
.....					
<b>TOTAL</b>		<u>Otros establecimientos de salud</u>			
Preventorios					
Hogares para convalecientes					
Instituciones para alcohólicos					

\* Cada país utilizará la designación propia del país, según sea que se trate de departamentos, estados, etc. para las divisiones políticas mayores, o de municipios, distritos, comunas, etc., para las divisiones políticas menores.

\*\* Policlínicas, dispensarios (con exclusión de los hospitales) puestos de asistencia médica, servicios móviles, etc.

Características de los datos

Cobertura geográfica: Todo el país: Simple  
Divisiones políticas mayores: Simple

Procedimiento de recolección: Registro administrativo

Frecuencia de recolección: Anual

Período cubierto: Año calendario



PROGRAMA COORDINADO DE ESTADISTICAS DEL ISTMO CENTROAMERICANO

V. Agricultura y ganadería

## V. AGRICULTURA Y GANADERÍA

Tabulación		Condi ción	Cobertura geográfica			
Número	Título		País		Divisiones polí- ticas mayores	
			Simple	Urbana y rural	Simple	Urbana y rural
1	Número y superficie de las explotaciones, en una fecha determinada, por la condición de su manejo, y número de sus parcelas componentes, según tamaño de las explotaciones	M	x	-	x	-
2	Número y superficie de las explotaciones, en una fecha determinada, por condición jurídica del productor, según tamaño de las explotaciones	I	x	-	x	-
3	Número y superficie de las explotaciones, en una fecha determinada, por régimen de tenencia, según tamaño de las explotaciones	M	x	-	x	-
4	Número y superficie de las explotaciones tomadas en arrendamiento, según forma de pago y tamaño de la explotación	A	x	-	x	-
5	Superficie de las tierras en explotaciones, en una fecha determinada, por el régimen de tenencia, según tamaño de las explotaciones	M	x	-	x	-
6	Superficie de las tierras en explotaciones en una fecha determinada, por clases principales de aprovechamiento, según tamaño de las explotaciones	M	x	-	x	-
7	Superficie de las tierras en explotaciones, en una fecha determinada, por clases principales de aprovechamiento, según régimen de tenencia de las explotaciones	I	x	-	x	-
8	Número de explotaciones con cultivos temporales, superficie bajo cultivo y producción, según productos y tamaño de las explotaciones	M	x	-	-	-
9	Pronósticos de cosecha de los principales cultivos temporales, según cultivos	M	x	-	-	-
10	Superficie de cultivos temporales, cantidad producida y destino de la producción en cantidad y valor, según cultivos	M	x	-	-	-
11	Número de explotaciones con cultivos permanentes, superficie bajo cultivo de las plantaciones compactas, número de plantas y producción de las plantaciones compactas y dispersas, según tamaño de las explotaciones	M	x	-	x	-

I = Igual al PIEB

M = Modificada por el Subcomité

A = Adicional

E = Eliminada en la versión definitiva del PIEB

N = Nueva en la versión definitiva del PIEB

V. AGRICULTURA Y GANADERIA

Cobertura geográfica			Procedimiento de recolección				Frecuencia de la recolección						Tab. No.
Divisiones políticas menores		Regiones agrícolas	Censo	Encuesta	Registro administrativo	Muestra	Decenal	Anual	Semestral	Trimestral	Mensual	Especial	
Simple	Urbana y rural												
-	-	-	x	-	-	-	x	-	-	-	-	-	1
-	-	-	x	-	-	-	x	-	-	-	-	-	2
-	-	-	x	-	-	-	x	-	-	-	-	-	3
-	-	-	x	-	-	-	x	-	-	-	-	-	4
-	-	-	x	-	-	-	x	-	-	-	-	-	5
-	-	-	x	-	-	-	x	-	-	-	-	-	6
-	-	-	x	-	-	-	x	-	-	-	-	-	7
-	-	x	x	-	-	-	x	-	-	-	-	-	8
-	-	x	-	-	-	-	x	-	x	-	-	-	9
-	-	x	-	-	-	-	x	-	-	-	-	-	10
-	-	-	x	-	-	-	x	-	-	-	-	-	11

## Y. AGRICULTURA Y GANADERIA

Tabulación		Condi- ción	Cobertura geográfica			
			País		Divisiones polí- ticas mayores	
Número	Título		Simple	Urbana y rural	Simple	Urbana y rural
12	Superficie y número de plantas de cultivos permanentes, plantadas y cosechadas durante el año, y su producción total y vendida, según cultivos	M	x	-	-	-
13	Número de explotaciones y número de cabezas de ganado, púcos y coimnas, en una fecha determinada, según especie, edad y sexo	M	x	-	x	-
14	Número de explotaciones y número de cabezas de ganado, en una fecha determinada, por especies, según tamaño de las explotaciones	I	x	-	x	-
15	Número de cabezas de ganado vacuno, en una fecha determinada, por clases y destino, según tamaño de las explotaciones	I	x	-	x	-
16	Número de cabezas de ganado existentes al final del año, y número de las compradas, vendidas y muertas durante el año, según especies, edad y sexo	M	x	-	-	-
17	Número de explotaciones y producción de origen animal, según productos	I	x	-	x	-
18	Número de explotaciones y producción anual de origen animal, según productos	I	x	-	x	-
19	Número de explotaciones y producción de leña y madera rolliza (excepto para leña), durante el año, según tamaño de las explotaciones	I	x	-	x	-
20	Precios medios pagados a los productores, por los productos principales obtenidos en la explotación, según productos	M	x	-	x	-
21	Precios medios cobrados a los productores por los artículos principales utilizados en la explotación, según artículos	I	x	-	x	-
22	Número de explotaciones y de personas ocupadas en las mismas, por categorías de ocupación, por sexo y grupos especiales de edades, según tamaño de las explotaciones	I	x	-	x	-

Y. AGRICULTURA Y GANADERIA

Cobertura geográfica		Regio- nes agríco- las	Procedimiento de recolección				Frecuencia de la recolección					Tab. No.	
Divisiones polí- ticas menores	Simple + Urbana y rural		Censo	Encue- sta	Registro adminis- trativo	Mue- stra	Dece- nal	Anual	Semes- tral	Trimes- tral	Men- sual		Espe- cial
-	-	X	-	-	-	X	-	X	-	-	-	-	12
-	-	-	X	-	-	-	X	-	-	-	-	-	13
-	-	-	X	-	-	-	X	-	-	-	-	-	14
-	-	-	X	-	-	-	X	-	-	-	-	-	15
-	-	-	-	-	-	X	-	X	-	-	-	-	16
-	-	-	X	-	-	-	X	-	-	-	-	-	17
-	-	-	-	-	-	X	-	X	-	-	-	-	18
-	-	-	X	-	-	-	X	-	-	-	-	-	19
-	-	-	-	-	-	X	-	-	-	-	X	-	20
-	-	-	-	-	-	X	-	-	-	-	X	-	21
-	-	-	X	-	-	-	X	-	-	-	-	-	22

V. AGRICULTURA Y GANADERIA

Número	Título	Condi- ción	Cobertura geográfica			
			País		Divisiones polí- ticas mayores	
			Simple	Urbana y rural	Simple	Urbana y rural
23	Personal ocupado, por sexo y grupos especiales de edad, según categorías de ocupación	I	x	--	--	--
24	Sueldos y salarios pagados por categorías de ocupación, sexo y grupos especiales de edad, según formas de pago	I	x	--	x	--
25	Sueldos y salarios pagados durante el año, por categorías de ocupación, según tamaño de las explotaciones	I	x	--	--	--
26	Número de hogares censales y número de miembros del hogar censal del productor, por grupos especiales de edades y sexo, según tamaño de las explotaciones	I	x	--	x	--
27	Número de explotaciones en una fecha determinada, por clases de fuerza motriz empleada, según tamaño de las explotaciones	I	x	--	x	--
28	Número de explotaciones, número de máquinas, motores, etc. y potencia o energía eléctrica empleada, por tipo de fuerza motriz, según tamaño de las explotaciones	I	x	--	x	--
29	Maquinaria y equipo agrícola nuevos, adquiridos durante el año para empleo en la explotación; según clases de maquinaria y equipo	M	x	--	--	--
30	Número de explotaciones y superficie tratada con riego, mejoradores de suelo y controladores de plagas y enfermedades, según tamaño de las explotaciones	I	x	--	x	--
31	Ingresos durante el año, por clases de ingresos, según tamaño de las explotaciones	I	x	--	--	--
32	Gastos de operación durante el año, por clases de gastos, según tamaño de las explotaciones	M	x	--	--	--
33	Gastos generales y depreciación durante el año, por clases de gastos, según tamaño de las explotaciones	I	x	--	--	--
34	Valor de los bienes del activo fijo en una fecha determinada, por clases de bienes, según tamaño de las explotaciones	I	x	--	x	--
35	Valor de las adquisiciones de tierras y otros bienes del activo fijo, nuevos y usados, durante el año, por clases de bienes, según tamaño de las explotaciones	I	x	--	--	--
36	Valor de las ventas de tierras y otros bienes del activo fijo durante el año, por clases de bienes, según tamaño de las explotaciones	I	x	--	--	--
37	Valor de los bienes consumidos en el hogar censal del productor, producidos en la explotación y adquiridos, según clases de bienes de consumo	M	x	--	--	--



V. AGRICULTURA Y GANADERIA

Cobertura geográfica		Regio- nes agrícolas	Procedimiento de recolección				Frecuencia de la recolección					Tab. No.	
Divisiones polí- ticas menores	Urbana y rural		Censo	Encues- ta	Registro adminis- trativo	Mues- tra	Dece- nal	Anual	Semes- tral	Trimes- tral	Men- sual		Espe- cial
-	-	X	-	-	-	X	-	-	X	-	-	-	23
-	-	-	X	-	-	-	X	-	-	-	-	-	24
-	-	-	-	-	-	X	-	X	-	-	-	-	25
-	-	-	X	-	-	-	X	-	-	-	-	-	26
-	-	-	X	-	-	-	X	-	-	-	-	-	27
-	-	-	X	-	-	-	X	-	-	-	-	-	28
-	-	X	-	-	-	X	-	X	-	-	-	-	29
-	-	-	X	-	-	-	X	-	-	-	-	-	30
-	-	-	-	-	-	X	-	X	-	-	-	-	31
-	-	-	-	-	-	X	-	X	-	-	-	-	32
-	-	-	-	-	-	X	-	X	-	-	-	-	33
-	-	-	X	-	-	-	X	-	-	-	-	-	34
-	-	-	-	-	-	X	-	X	-	-	-	-	35
-	-	-	-	-	-	X	-	X	-	-	-	-	36
-	-	-	-	-	-	X	-	-	-	-	-	X	37

V. AGRICULTURA Y GANADERIA

TABULACION NO. 1. NUMERO Y SUPERFICIE DE LAS EXPLOTACIONES EN UNA FECHA DETERMINADA, POR LA CONDICION DE SU MANEJO Y NUMERO DE SUS PARCELAS COMPONENTES, SEGUN TAMAÑO DE LAS EXPLOTACIONES

Tamaño de las explotaciones (Hectáreas)	Explotaciones						Numero de parcelas en las explotaciones	
	Totales		Manejadas por					
	Número	Superficie (Hectáreas)	El productor		Un administrador		Absoluto	Por explotación
		Número	Superficie (Hectáreas)	Número	Superficie (Hectáreas)			
<b>TOTAL</b>								
Menos de 1								
1 a menos de 5								
1 a menos de 2								
2 a menos de 3								
3 a menos de 4								
4 a menos de 5								
5 a menos de 10								
10 a menos de 20								
20 a menos de 50								
50 a menos de 100								
100 a menos de 200								
200 a menos de 500								
500 a menos de 1 000								
1 000 a menos de 2 500								
2 500 y más								
Explotaciones sin tierras								
DIVISION A* HASTA Z*								
Igual a la clasificación anterior								

\* División territorial principal con indicación de su nombre.

Características de los datos

Cobertura geográfica: Todo el país: Simple

Divisiones políticas mayores: Simple

Procedimiento de recolección: Censo

Frecuencia de recolección: Decenal

Periodo cubierto: Fecha censal.

TABULACION NO. 3. NUMERO Y SUPERFICIE DE LAS EXPLOTACIONES, EN UNA FECHA DETERMINADA,  
POR REGIMEN DE TENENCIA, SEGUN TAMAÑO DE LAS EXPLOTACIONES

Tamaño de las explotaciones (Hectáreas)	Explotaciones																
	Constituidas por tierras bajo un sólo régimen de tenencia														Constituidas por tierras bajo más de un régi- men de tenencia		
	Bajo el régimen de tenencia indicado																
	Total		Total		Propias		Usadas a modo de propietario				Tomadas en arrendamiento *		Ocupadas sin título		Usadas bajo otro régimen *		
Número	Superficie (Hectáreas)	Número	Superficie (Hectáreas)	Número	Superficie (Hectáreas)	Tierras ejidales o de colonos		Otras		Número	Superficie (Hectáreas)	Número	Superficie (Hectáreas)	Número	Superficie (Hectáreas)	Número	Superficie (Hectáreas)
TOTAL																	
Explotaciones con tierras (Clase de tamaño de la tabulación I)																	
Explotaciones sin tierra																	
DIVISION A** HASTA Z**																	
Igual a la clasificación anterior																	

\* Con las subdivisiones que puedan ser de interés nacional.

\*\* Nombre de la división política mayor.

Características de los datos:

Cobertura geográfica: Todo el país: Simple  
Divisiones políticas mayores: Simple

Procedimiento de recolección: Censo

Frecuencia de recolección: Decenal

Período cubierto: Fecha censal

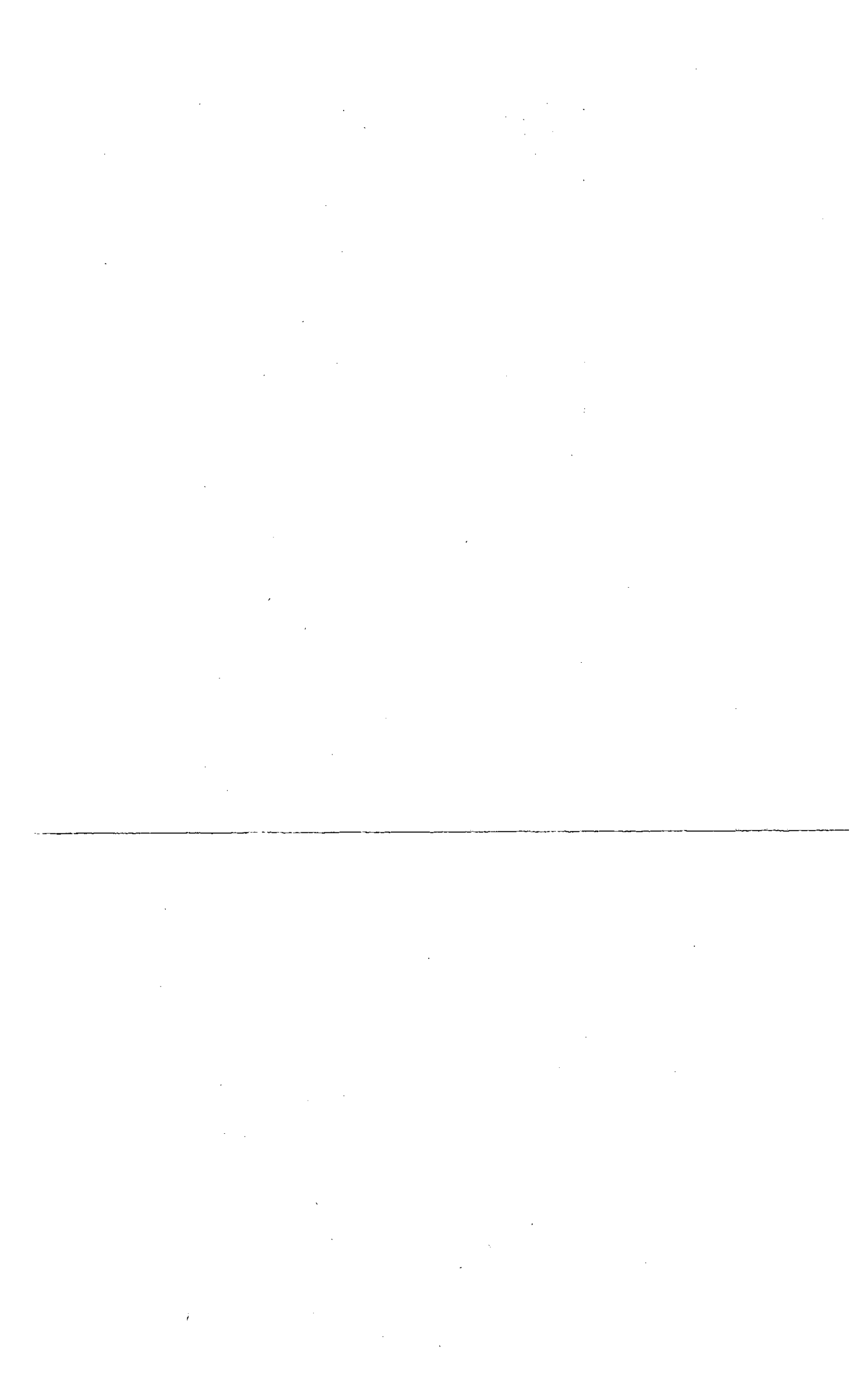

## V. AGRICULTURA Y GANADERIA

**TABULACION NO. 4. NUMERO Y SUPERFICIE DE LAS EXPLOTACIONES TOMADAS EN ARRENDAMIENTO SEGUN FORMA DE PAGO Y TAMAÑO DE LA EXPLOTACION**

Explotaciones tomadas en arrendamiento según forma de pago	Tamaño de las explotaciones				Explotaciones sin tierras
	Explotaciones con tierras				
	Total	Menos de 1	1 a menos de 2	2 500 y más	
<b>TOTAL</b>					
Número					
Superficie (Hectáreas)					
<b>Efectivo</b>					
Número					
Superficie (Hectáreas)					
<b>Especie</b>					
<b>Fijo</b>					
Número					
Superficie (Hectáreas)					
<b>Parte proporcional del producto</b>					
Número					
Superficie (Hectáreas)					
<b>Efectivo y especie</b>					
Número					
Superficie (Hectáreas)					
<b>Por servicios</b>					
Número					
Superficie (Hectáreas)					
<b>Otras formas</b>					
Número					
Superficie (Hectáreas)					
<b>DIVISION A* HASTA Z*</b>					
Igual a la clasificación anterior					

\* Nombre de la división política mayor.

Características de los datos

Cobertura geográfica: Todo el país: Simple  
 Divisiones políticas mayores: Simple  
Procedimiento de recolección: Censo  
Frecuencia de recolección: Decenal  
Período cubierto: Fecha censal

V. AGRICULTURA Y GANADERIA

TABULACION NO. 5. SUPERFICIE DE LAS TIERRAS EN EXPLOTACIONES, EN UNA FECHA DETERMINADA, POR EL REGIMEN DE TENENCIA SEGUN TAMAÑO DE LAS EXPLOTACIONES

Tamaño de las explotaciones (Hectareas)	Superficie de las tierras en explotación (Hectáreas)						
	Total	Propias	Usadas a modo de propietario		Tomadas en arrendamiento*	Ocupadas sin título	Usadas bajo otro régimen*
			Tierras ejidales o de colonos	Otras			
TOTAL							
Explotaciones con tierras (Clases de tamaño de la tabulacion No. 1)							
Explotaciones sin tierras DIVISION A** HASTA Z** Igual a la clasificación anterior							

\* Con las subdivisiones que puedan ser de interés nacional.

\*\* Nombre de la división política mayor.

Características de los datos

Cobertura geográfica: Todo el país: Simple  
Divisiones políticas mayores: Simple

Procedimiento de recolección: Censo

Frecuencia de recolección: Decenal

Período cubierto: Fecha censal

V. AGRICULTURA Y GANADERIA

TABULACION NO. 6. SUPERFICIE DE LAS TIERRAS EN EXPLOTACIONES EN UNA FECHA DETERMINADA,  
POR CLASES PRINCIPALES DE APROVECHAMIENTO, SEGUN TAMAÑO DE LAS EXPLOTACIONES

Tamaño de las explotaciones (Hectáreas)	Superficie de las tierras en explotación (Hectáreas)							
	Total	En la clase de aprovechamiento indicada						
		Tierras arables			Tierras en cultivos permanentes	Praderas y prados per manentes	Montes o bosques	Tierras de toda otra clase
		Total	Sembra- das	En des- canso				
TOTAL								
Explotaciones con tierra  (Clases de tamaño de la tabulación No. 1)								

Características de los datos

Cobertura geográfica: Todo el país: Simple  
Divisiones políticas mayores: Simple  
Procedimiento de recolección: Censo  
Frecuencia de recolección: Decenal  
Período cubierto: Fecha censal

V. AGRICULTURA Y GANADERIA

TABULACION NO. 8. NUMERO DE EXPLOTACIONES CON CULTIVOS TEMPORALES, SUPERFICIE BAJO CULTIVO Y PRODUCCION, SEGUN PRODUCTOS Y TAMAÑO DE LAS EXPLOTACIONES

Cultivos y tamaños de las explotaciones (Hectáreas)*	Cultivos temporales			
	Explotaciones informantes	Superficie** (Hectáreas)	Producción	
			Unidad de medida	Cantidad
<b>TOTAL DEL PAIS</b>				
	<u>Cereales cosechados para grano</u>			
Arroz total*				
Maíz Total*				
Maicillo Total*				
Trigo Total*				
	<u>Plantas leguminosas para grano</u>			
Frijol Total *				
	<u>Tubérculos y raíces para consumo humano o forraje</u>			
Papas Total*				
Yuca Total*				
	<u>Otros para consumo humano</u>			
Hortalizas Total*				
Ají Total*				
Cebolla Total*				
Tomate Total*				
	<u>Cultivos cosechados principalmente con fines industriales*</u>			
Caña de azúcar				
Algodón				
Tabaco				
Ajonjolí				

\* Darse atención preferente a lo recomendado por el informe del grupo de trabajo de estadísticas agropecuarias (Doc. E/CN.12/CCE/313).

Las clases de tamaño de las explotaciones de los productos que especifica la columna matriz son iguales a los de la tabulación 1.

\*\* Los datos pueden ser sobre la superficie sembrada o cosechada o en cultivo a la fecha del censo.

Características de los datos

Cobertura geográfica: Todo el país; Simple; Regiones agrícolas

Procedimiento de recolección: Censo

Frecuencia de recolección: Decenal

Período cubierto: Fecha censal



V. AGRICULTURA Y GANADERIA

TABULACION NO. 9. PRONOSTICOS DE COSECHA DE LOS PRINCIPALES  
 CULTIVOS TEMPORALES, SEGUN CULTIVOS

Cultivos *	Superficie (Hectáreas)**	Rendimiento esperado (Quintales por hectárea)	Pronóstico de cosecha (Quintales)
<p><b>TOTAL DEL PAIS</b></p> <p>Cereales cosechados para grano</p> <ol style="list-style-type: none"> <li>1. Arroz</li> <li>2. Maíz</li> <li>3. Maicillo</li> <li>4. Trigo</li> </ol> <p>Plantas leguminosas para grano</p> <ol style="list-style-type: none"> <li>1. Frijol</li> </ol> <p>Tubérculos y raíces para consumo humano o forraje</p> <ol style="list-style-type: none"> <li>1. Papas</li> <li>2. Yuca</li> </ol> <p>Otros para consumo humano</p> <ol style="list-style-type: none"> <li>1. Hortalizas                             <ol style="list-style-type: none"> <li>a) Aji</li> <li>b) Cebolla</li> <li>c) Tomate</li> </ol> </li> </ol> <p>Cultivos cosechados principalmente con fines industriales</p> <ol style="list-style-type: none"> <li>1. Caña de azúcar</li> <li>2. Algodón</li> <li>3. Tabaco</li> <li>4. Ajonjolí</li> </ol>			

\* Darse atención preferente a lo recomendado por el informe del grupo de trabajo de estadísticas agropecuarias (Doc. E/CN.12/CCE/313).

\*\* Los datos pueden basarse en las intenciones de siembra o en la superficie sembrada.

Características de los datos

Cobertura geográfica: Todo el país: Simple  
 Regiones agrícolas

Procedimiento de recolección: Muestra

Frecuencia de recolección: Dos veces al año

Período cubierto: Año agrícola

TABULACION NO. 10. SUPERFICIE DE CULTIVOS TEMPORALES, CANTIDAD PRODUCIDA Y DESTINO DE LA PRODUCCION EN CANTIDAD Y VALOR, SEGUN CULTIVOS

Cultivos*	Superficie sembrada (hectáreas)**	Cultivos temporales											
		Producción											
		Obtenida		Destinada:									
		Unidad de medida	Cantidad	A la venta		Al consumo		Para forrajes		Para semillas		Otros destinos	
Cantidad	Valor			Cantidad	Valor	Cantidad	Valor	Cantidad	Valor	Cantidad	Valor		
TOTAL DEL PAIS													
Cereales cosechados para granos													
Arroz													
Maíz													
Maicillo													
Trigo													
Plantas leguminosas para granos													
Frijol													
Tubérculos y raíces para consumo humano o forraje													
Papas													
Yuca													
Otros para consumo humano													
Hortalizas													
Aji													
Cebolla													
Tomate													
Cultivos cosechados principalmente con fines industriales													
Caña de azúcar													
Algodón													
Tabaco													
Ajonjolí													

\* Darse atención preferente a lo recomendado por el informe del grupo de trabajo de estadísticas agropecuarias (Doc. E/CN.12/CCE/913)

\*\* Queda a opción de los países investigar también la superficie cosechada.

Características de los datos

Cobertura geográfica: Todo el país; Simple. Regiones agrícolas

Procedimiento de recolección: Muestra

Frecuencia de recolección: Anual

Periodo cubierto: Año agrícola

V. AGRICULTURA Y GANADERIA

TABULACION NO. 11. NUMERO DE EXPLOTACIONES CON CULTIVOS PERMANENTES, SUPERFICIE BAJO CULTIVO DE LAS PLANTACIONES COMPACTAS, NUMERO DE PLANTAS Y PRODUCCION DE LAS PLANTACIONES COMPACTAS Y DISPERSAS, SEGUN TAMAÑO DE LAS EXPLOTACIONES

Cultivos y tamaños de las explotaciones **	Plantaciones						Produccion de plantaciones compactas y dispersas		
	Explotaciones Informantes	Superficie (Hectáreas)	Número de plantas		Dispersas		Explotaciones Informantes	Unidad de medida	Cantidad
			En edad productiva	En edad no productiva	Explotaciones Informantes	Número de plantas			
<b>TOTAL DEL PAIS</b>									
<b>Frutos comestibles</b>									
Total									
Aguacates									
Total									
Bananos									
Total									
Cítricos									
Total									
Piña									
Total									
Plátanos									
Total									
<b>Plantas Industriales</b>									
Total									
Cacao									
Total									
Cafetos									
Total									
Cocos									
Total									
<b>DIVISION A* HASTA Z*</b>									

\* Nombre de la división política mayor.

\*\* Clases de tamaño iguales a las de la tabulación 1.

Características de los datos

Cobertura geográfica: Todo el país: Simple  
Divisiones políticas mayores: Simple

Procedimiento de recolección: Censo

Frecuencia de recolección: Decenal

Período cubierto: Fecha: Censal

V. AGRICULTURA Y GANADERIA

TABULACION NO. 12. SUPERFICIE Y NUMERO DE PLANTAS DE CULTIVOS PERMANENTES, PLANTADAS Y COSECHADAS DURANTE EL AÑO, Y SU PRODUCCION TOTAL Y VENDIDA, SEGUN CULTIVOS

Cultivos	Cultivos permanentes							
	Plantados		Cosechados				Producción	
	Superficie* (Ha)	Número de plantas*	Superficie* (Ha)	Número de plantas*	Obtenida		Vendida	
					Unidad de medida	Cantidad	Cantidad	Valor
TOTAL DEL PAIS								
		<u>Frutos comestibles</u>						
1. Aguacates								
2. Bananos								
3. Cítricos								
4. Piña								
5. Plátanos								
		<u>Plantas industriales</u>						
1. Cacao								
2. Cafetos								
3. Cocos								

\* Los datos pueden ser sobre la superficie y el número de plantas o sólo sobre uno de estos dos aspectos conforme a la utilidad que les atribuya el país.

Características de los datos

Cobertura geográfica: Todo el país: Simple  
Regiones agrícolas

Procedimiento de recolección: Muestra

Frecuencia de recolección: Anual

Período cubierto: Año agrícola

TABULACION NO. 13. NUMERO DE EXPLOTACIONES Y NUMERO DE CABEZAS DE GANADO, PICOS Y COLMENAS, EN UNA FECHA DETERMINADA, SEGUN ESPECIE, EDAD Y SEXO

Especie, edad y sexo	Explotaciones informantes	Número de cabezas, picos y colmenas
<b>TOTAL DEL PAIS</b>		
Ganado caballar		
Total		
Potros y potrancas menores de 3 años		
Caballos de 3 años y más		
Ganado mular		
Total (todas las edades)		
Ganado asnal		
Total (todas las edades)		
Ganado vacuno		
Total		
Menores de 1 año		
Machos		
Hembras		
De 1 año y menores de 2		
Machos		
Hembras		
De 2 años y más		
Machos		
Hembras		
Ganado ovino*		
Total		
De menos de 1 año		
De 1 año o más		
Ganado caprino*		
Total (todas las edades)		
Ganado porcino*		
Total		
Menores de 6 meses		
De 6 meses y más		
Machos		
Hembras		
Aves de corral (todas las edades)		
Gallos, gallinas y pollos		
Patos y patas		
Pavos y pavaas		
Colmenas		
DIVISION A** HASTA Z**		
Igual a la clasificación anterior		

\* De acuerdo con el interés nacional.

\*\* Nombre de la División política mayor.

Características de los datos

Cobertura geográfica: Todo el país: Simple  
Divisiones políticas mayores: Simple

Procedimiento de recolección: Censo

Frecuencia de recolección: Decenal

Período cubierto: Fecha censal

/TABULACION NO.16

V. AGRICULTURA Y GANADERIA

TABULACION NO. 16. NUMERO DE CABEZAS DE GANADO EXISTENTES AL FINAL DEL AÑO,  
Y NUMERO DE LAS COMPRADAS, VENDIDAS Y MUERTAS DURANTE EL AÑO,  
SEGUN ESPECIES, EDAD Y SEXO

Especies, edad y sexo	Cabezas de ganado							
	Existen- tes al final del año	Compradas		Vendidas		Sacrifi- cadas para con- sumo en la explo- tación (Canti- dad)	Mortalidad	
		Canti- dad	Valor	Canti- dad	Valor		Por en- ferme- dad (Canti- dad)	Otras causas (Canti- dad)
TOTAL DEL PAIS								
Ganado caballar								
Total								
Potros y potrancas menores de 3 años								
Caballos de 3 años y más								
Ganado mular								
Total (todas las edades)								
Ganado asnal								
Total (todas las edades)								
Ganado vacuno								
Total								
Menores de 1 año								
Machos								
Hembras								
De 1 año y menores de 2								
Machos								
Hembras								
De 2 años y más								
Machos								
Hembras								
Ganado ovino								
Total								
De menos de 1 año								
De 1 año o más								
Ganado caprino								
Total (todas las edades)								
Ganado porcino								
Total								
Menores de 6 meses								
De 6 meses y más								
Machos								
Hembras								
Aves de corral (todas las edades)								
Gallos, gallinas y pollos								
Patos y patas								
Pavos y pavas								
Colmenas								

Características de los datos

Cobertura geográfica: Todo el país: Simple

Procedimientos de recolección: Muestra

Frecuencia de recolección: Anual

Periodo cubierto: Año agrícola

/TABULACION NO. 20

**TABULACION NO. 20. PRECIOS MEDIOS PAGADOS A LOS PRODUCTORES POR LOS PRODUCTOS PRINCIPALES OBTENIDOS EN LA EXPLOTACION, SEGUN PRODUCTOS**

Producto	Unidad de medida	Precios medios pagados a los productores			
		Año anterior		Año en curso	
		(xx)	Diciembre	Enero	(x)
<b>TOTAL DEL PAIS</b>					
I. Cultivos de temporal (Igual a la clasificación de la Tabulación No. 8)					
II. Cultivos permanentes (Igual a la clasificación de la Tabulación No. 11)					
III. Cabezas, picos y colmenas (Igual a la clasificación No. 13)					
DIVISION A* HASTA Z* (Igual a la clasificación anterior)					

(xx) Mes siguiente al último mes (x) del año en curso, necesario para completar un período de 12 meses.

\* Nombre de la División política mayor.

Características de los datos

Cobertura geográfica: Todo el país: Simple  
Divisiones políticas mayores: Simple

Procedimiento de recolección: Muestra

Frecuencia de recolección: Mensual

Período cubierto: Mes

## V. AGRICULTURA Y GANADERIA

TABULACION NO. 29. MAQUINARIA Y EQUIPO AGRICOLA NUEVOS,  
ADQUIRIDOS DURANTE EL AÑO PARA EMPLEO EN  
LA EXPLOTACION, SEGUN CLASES  
DE MAQUINARIA Y EQUIPO

Clase de maquinaria y equipo	Maquinaria y equipo agrícola adquiridos para empleo en la explotación	
	Número	Valor
TOTAL DEL PAIS		
1. Motores fijos y de combustión interna		
2. Motores fijos eléctricos		
3. Máquinas y turbinas de vapor		
4. Tractores		
5. Maquinaria y utensilios mecánicos para preparar y cultivar la tierra:		
a) Arados		
b) Cultivadoras		
c) Rastras		
d) Máquinas sembradoras		
e) Otras		
6. Maquinaria y utensilios mecánicos para segar, trillar y separar:		
a) Recolectoras de productos agrícolas		
b) Trilladoras y desgranadoras		
c) Clasificadoras y escogedoras de granos, frutos, huevos,		

Características de los datos

Cobertura geográfica: Todo el país: Simple  
Regiones agrícolas

Procedimiento de recolección: Muestra

Frecuencia de recolección: Anual

Período cubierto: Año agrícola



V. AGRICULTURA Y GANADERIA

TABULACION NO. 32. GASTOS DE OPERACION DURANTE EL AÑO, POR CLASES DE GASTOS, SEGUN TAMAÑO DE LAS EXPLOTACIONES

Tamaño de las explotaciones (Hectáreas)	Explotaciones informantes	Gastos de operación								
		Total	Semillas	Fertilizantes	Pesticidas	Forrajes	Empaques	Combustibles y lubricantes	Fletes pagados por transporte	Otros*
TOTAL DEL PAIS										
Explotaciones con tierras										
(Clases de tamaño de la tabulación 1)										
Explotaciones sin tierras										

\* Puede subdividirse para aquellos insumos que se consideren de interés nacional.

Características de los datos

Cobertura geográfica: Todo el país: Simple

Procedimiento de recolección: Muestra

Frecuencia de recolección: Anual

Período cubierto: Año agrícola

V. AGRICULTURA Y GANADERIA

TABULACION NO. 37. VALOR DE LOS BIENES CONSUMIDOS EN EL HOGAR CENSAL DEL PRODUCTOR, PRODUCIDOS EN LA EXPLOTACION Y ADQUIRIDOS, SEGUN CLASES DE BIENES DE CONSUMO

Clases de bienes para consumo	Número de explotaciones informantes	Valor de los bienes consumidos en el hogar	
		Producidos en la explotación	Adquiridos
TOTAL DEL PAIS			
Alimentos...			
Pan, cereales y legumbres...			
a) Pan...			
b) Cereales...			
c) Legumbres...			
Carnes y pescado ...			
.....			
Productos lácteos...			
.....			
Vestuario...			
Ropa de hombre			
.....			
Ropa de mujer			
.....			
Ropa de niño			
.....			
Otros...			
.....			

Características de los datos

Cobertura geográfica: Todo el país: Simple

Procedimiento de recolección: Muestra

Frecuencia de recolección: Especial

Período cubierto: Determinado por el país

PROGRAMA COORDINADO DE ESTADÍSTICAS DEL ISTMO CENTROAMERICANO

VI. Silvicultura

## VI. SILVICULTURA

Tabulación		Condi- ción	Cobertura geográfica			
			País		Divisiones polí- ticas mayores	
Número	Título		Simple	Urbana y rural	Simple	Urbana y rural
1	Superficie y volumen de madera estimados de las reservas forestales en una fecha determinada, por principales órdenes, según condición de los bosques	I	x	-	x	-
2	Superficie de los bosques en explotación en una fecha determinada, por principales órdenes, según propiedad y régimen de explotación	I	x	-	x	-
3	Superficie y número de árboles plantados durante el año, en las tierras reforestadas, por principales órdenes, según entidades reforestadoras	I	x	-	x	-
4	Producción y valor de la madera vendida durante el año, por principales órdenes, según organización jurídica de las empresas	I	x	-	-	-
5	Extracción de productos forestales durante el año, según clases de productos	I	x	-	x	-
6	Personal ocupado, por sexo, según categorías de ocupación	I	x	-	-	-
7	Sueldos y salarios pagados durante el año, por categorías de ocupación, según organización jurídica de las empresas	I	x	-	-	-
8	Gastos de operación durante el año, por clases de gastos, según organización jurídica de las empresas	I	x	-	-	-
9	Gastos generales y depreciación durante el año, por clases de gastos, según organización jurídica de las empresas	I	x	-	-	-
10	Valor de los bienes del activo fijo en una fecha determinada, según organización jurídica de las empresas	I	x	-	-	-
11	Valor de las adquisiciones de bienes del activo fijo, nuevos y usados durante el año, por clases de bienes, según organización jurídica de las empresas	I	x	-	-	-
12	Valor de las ventas de bienes del activo fijo durante el año, por clases de bienes, según organización jurídica de las empresas	I	x	-	-	-

I = Igual al PIEB

M = Modificada por el Subcomité

A = Adicional

E = Eliminada en la versión definitiva del PIEB

N = Nueva en la versión definitiva del PIEB

## VI. SILVICULTURA

Cobertura geográfica			Procedimiento de recolección				Frecuencia de la recolección					Tab. No.	
Divisiones políticas menores		Regiones silvícolas	Censo	Encuesta	Registro administrativo	Muestra	Decenal	Quinquenal	Anual	Trimestral	Mensual		Continua
Simple	Urbana y rural												
-	-	-	-	x	-	-	x	-	-	-	-	-	1
-	-	x	x	-	-	-	x	-	-	-	-	-	2
-	-	-	-	-	x	-	-	-	x	-	-	-	3
-	-	x	-	-	-	x	-	-	x	-	-	-	4
-	-	-	-	-	x	x	-	-	x	-	-	-	5
-	-	-	-	-	-	x	-	-	-	x	-	-	6
-	-	-	-	-	-	x	-	-	x	-	-	-	7
-	-	-	-	-	-	x	-	-	x	-	-	-	8
-	-	-	-	-	-	x	-	-	x	-	-	-	9
-	-	-	x	-	-	-	x	-	-	-	-	-	10
-	-	-	-	-	-	x	-	-	x	-	-	-	11
-	-	-	-	-	-	x	-	-	x	-	-	-	12

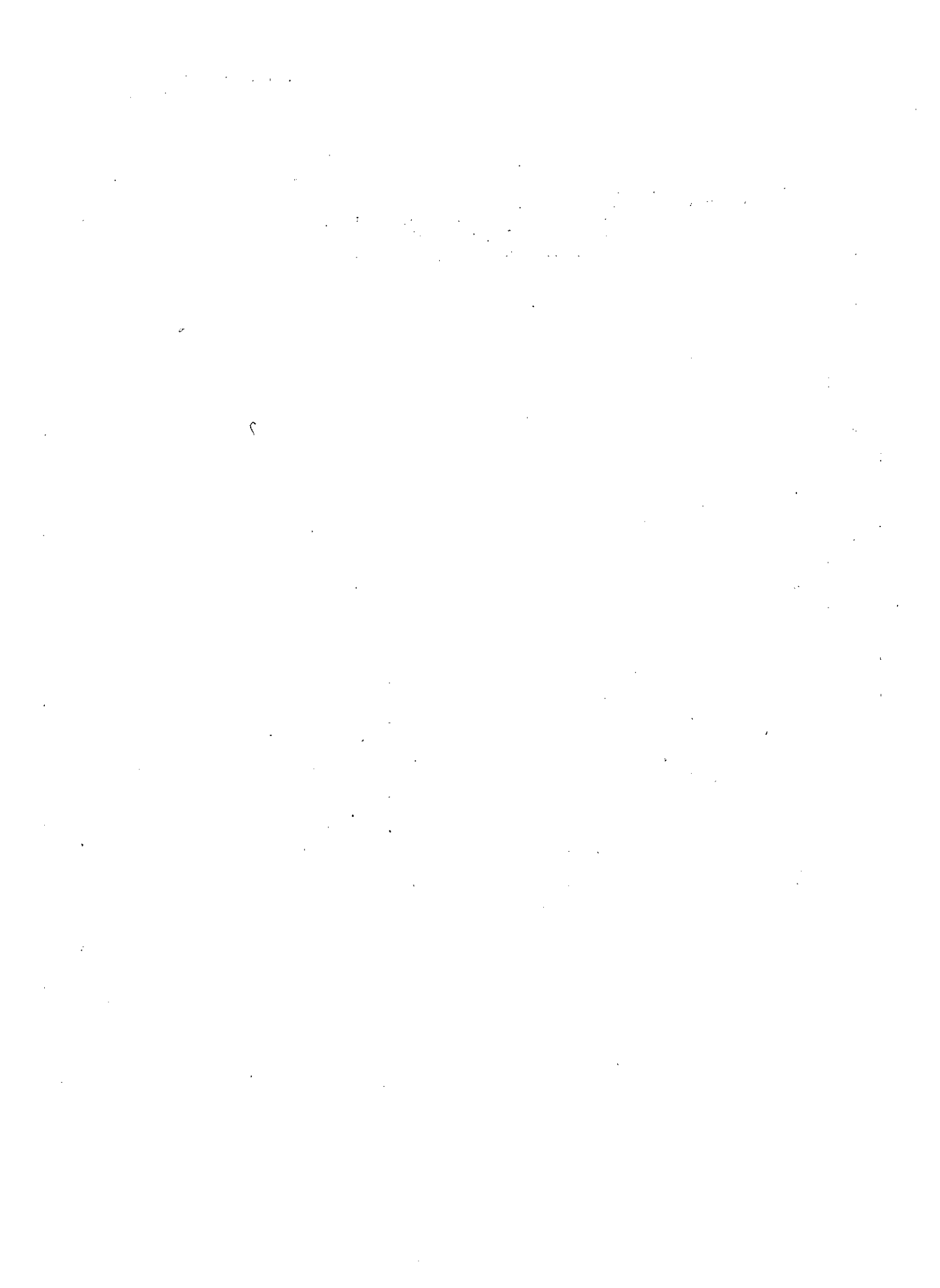

PROGRAMA COORDINADO DE ESTADISTICAS DEL ISTMO CENTROAMERICANO

VII. Pesca

## VII. PESCA

Tabulación		Condi- ción	Cobertura geográfica			
			País		Divisiones polí- ticas mayores	
Número	Título		Simple	Urbana y rural	Simple	Urbana y rural
1	Número de embarcaciones registradas, en una fecha deter- minada, para pesca de aguas marítimas y aguas interiores, por sistema de propulsión y disponibilidad de cámaras de refrigeración, según tipo y tamaño de las embarcaciones	I	x	-	-	-
2	Número de embarcaciones y cantidad de equipo de pesca, en una fecha determinada, por clases de equipo, según tipo y tamaño de las embarcaciones	I	x	-	-	-
3	Número de viveros y/o criaderos y su producción durante el año, según grupos de especies principales	I	x	-	-	-
4	Peso de las capturas por grupos de especies principales, según origen de las capturas y tamaño de las embarca- ciones	I	x	-	-	-
5	Precios medios recibidos por los pescadores, según espe- cies principales	I	x	-	-	-
6	Valor de las capturas, durante el año, por grupos de especies principales, según organización jurídica de las empresas	I	x	-	-	-
7	Personal ocupado, por sexo, según categorías de ocupación	I	x	-	-	-
8	Sueldos y salarios pagados durante el año, en efectivo y en especie, por categorías de ocupación, según orga- nización jurídica de las empresas	M	x	-	-	-
9	Gastos de operación durante el año, por clases de gas- tos, según organización jurídica de las empresas	I	x	-	-	-
10	Gastos generales y depreciación durante el año, clases de gastos, según organización jurídica de las empresas	I	x	-	-	-
11	Valor de los bienes del activo fijo en una fecha deter- minada, por clases de bienes, según organización jurí- dica de las empresas	I	x	-	-	-
12	Valor de las adquisiciones de bienes del activo fijo, nuevos y usados, durante el año, por clases de bienes, según organización jurídica de las empresas	I	x	-	-	-
13	Valor de las ventas de bienes del activo fijo durante el año, por clases de bienes, según organización jurí- dica de las empresas	I	x	-	-	-

I = Igual al P/EB;

M = Modificada por el Subcomité

A = Adicional

E = Eliminada en la versión definitiva del P/EB

N = Nueva en la versión definitiva del P/EB



VII. PESCA

Cobertura geográfica			Procedimiento de recolección				Frecuencia de la recolección					Tab. No.	
Divisiones políticas menores		Puertos principales	Censo	Encuesta	Registro administrativo	Muestra	Oceánico	Quincenal	Anual	Trimestral	Mensual		Continuo
Simple	Urbana y rural												
-	-	-	-	-	X	-	-	-	X	-	-	-	1
-	-	-	-	-	X	-	-	-	X	-	-	-	2
-	-	-	-	-	X	-	-	-	X	-	-	-	3
-	-	X	-	-	-	X	-	-	-	-	X	-	4
-	-	X	-	-	-	X	-	-	-	-	X	-	5
-	-	-	-	-	-	X	-	-	X	-	-	-	6
-	-	-	-	-	-	X	-	-	-	X	-	-	7
-	-	-	-	-	-	X	-	-	X	-	-	-	8
-	-	-	-	-	-	X	-	-	X	-	-	-	9
-	-	-	-	-	-	X	-	-	X	-	-	-	10
-	-	-	X	-	-	-	X	-	-	-	-	-	11
-	-	-	-	-	-	X	-	-	X	-	-	-	12
-	-	-	-	-	-	X	-	-	X	-	-	-	13

VII. PESCA

TABULACION NO. 8. SUELDOS Y SALARIOS PAGADOS DURANTE EL AÑO, EN EFECTIVO Y EN ESPECIE, POR CATEGORIAS DE OCUPACION, SEGUN ORGANIZACION JURIDICA DE LAS EMPRESAS

E/UN.14/UE/DO.4/72  
Pág. 72

Organización jurídica de la empresa	Sueldos y salarios pagados												
	Total		Empleados administrativos		Empleados técnicos		Tripulación						
							Patrones		De navegación		De captura		
	Efectivo	Especie	Efectivo	Especie	Efectivo	Especie	Efectivo	Especie	Efectivo	Especie	Efectivo	Especie	
TOTAL DEL PAIS													
Empresas unipersonales													
Sociedades de personas													
Sociedades de capital													
Cooperativas													
Empresas públicas													
Otras													

Características de los datos

Cobertura geográfica: Todo el país: Simple

Procedimiento de recolección: Muestra

Frecuencia de recolección: Anual

Período cubierto: Doce meses de operaciones

PROGRAMA COORDINADO DE ESTADISTICAS DEL ISTMO CENTROAMERICANO

VIII. Industria

## VIII. INDUSTRIA

Tabulación		Condi- ción	Cobertura geográfica			
			País		Divisiones polí- ticas mayores	
			Simple	Urbana y rural	Simple	Urbana y rural
Número	Título					
	<b>A. MINERIA</b>					
1	Personal ocupado, por categorías de ocupación, según clases de actividades de los establecimientos	M	x	-	-	-
2	Personal ocupado, por categorías de ocupación, según clases de actividades y tamaño de los establecimientos	N	x	-	-	-
3	Número de días trabajados por turnos diarios y duración, según clase de actividad de los establecimientos	A	x	-	-	-
4	Sueldos y salarios pagados a empleados y obreros y horas-hombre trabajadas durante el año, según clases de actividades de los establecimientos	M	x	-	-	-
5	Capacidad de los generadores eléctricos y potencia de los motores primarios, en una fecha determinada, según clases de actividades de los establecimientos	I	x	-	-	-
6	Potencia del equipo de fuerza motriz instalada, en una fecha determinada, según clases de actividades de los establecimientos	I	x	-	-	-
7	Valor de las adquisiciones de bienes del activo fijo, nuevos y usados, durante el año, por clases de bienes, según clases de actividades de los establecimientos	I	x	-	-	-
8	Valor de las ventas de bienes del activo fijo durante el año, por clases de bienes, según clases de actividades de los establecimientos	I	x	-	-	-
9	Valor de los bienes del activo fijo, en una fecha determinada, por clases de bienes, según clases de actividades de los establecimientos	I	x	-	-	-
10	Valor de depreciación de bienes del activo fijo, por clase de activo y de actividad de los establecimientos	A	x	-	-	-
11	Valor de reposición de bienes del activo fijo, por clase de activo y de actividad de los establecimientos	A	x	-	-	-
12	Valor de las existencias de minerales, materiales y combustibles, al final del año, según clases de actividades de los establecimientos	I	x	-	-	-
13	Valor de las adquisiciones de bienes del activo fijo, nuevos y usados, durante el año, por clases de bienes, según organización jurídica de las empresas	I	x	-	-	-
14	Valor de las ventas de bienes del activo fijo durante el año, por clases de bienes, según organización jurídica de las empresas	I	x	-	-	-
15	Valor de los bienes del activo fijo en una fecha determinada, por clases de bienes, según organización jurídica de las empresas	I	x	-	x	-

I - Igual al PIEB

M - Modificada por el Subcomité

A - Adicional

E - Eliminada en la versión definitiva del PIEB

N - Nueva en la versión definitiva del PIEB

VIII. INDUSTRIA

Cobertura geográfica			Procedimiento de recolección				Frecuencia de la recolección					Tab. No.	
Divisiones políticas menores		Ciudades principales	Censo	Encuesta	Registro administrativo	Muestra	Decenal	Quinquenal	Anual	Trimestral	Mensual		Continua
Simple	Urbana y rural												
-	-	-	-	-	-	X	-	-	-	X	-	-	1
-	-	-	X	-	-	-	-	X	-	-	-	-	2
-	-	-	-	-	-	X	-	-	X	-	-	-	3
-	-	-	-	-	-	X	-	-	X	-	-	-	4
-	-	-	X	-	-	-	-	X	-	-	-	-	5
-	-	-	-	-	-	X	-	-	X	-	-	-	6
-	-	-	-	-	-	X	-	-	X	-	-	-	7
-	-	-	-	-	-	X	-	-	X	-	-	-	8
-	-	-	X	-	-	-	-	X	-	-	-	-	9
-	-	-	-	-	-	X	-	-	X	-	-	-	10
-	-	-	-	-	-	X	-	-	X	-	-	-	11
-	-	-	-	-	-	X	-	-	X	-	-	-	12
-	-	-	-	-	-	X	-	-	X	-	-	-	13
-	-	-	-	-	-	X	-	-	X	-	-	-	14
-	-	-	X	-	-	-	-	X	-	-	-	-	15

VIII. INDUSTRIA

Tabulación		Condi- ción	Cobertura geográfica			
Número	Título		País		Divisiones polí- ticas mayores	
			Simple	Urbana y rural	Simple	Urbana y rural
16	Valor de las existencias de minerales, materiales y combustibles, al final del año, según organización jurídica de las empresas	I	x	-	-	-
17	Cantidad y valor de los principales combustibles y materiales consumidos durante el año, según clases de actividades de los establecimientos	I	x	-	-	-
18	Valor de los materiales indirectos consumidos, por clase de material, según origen y clase de actividad	A	x	-	-	-
19	Gastos de operación durante el año, por clases de gastos, según clases de actividades de los establecimientos	I	x	-	-	-
20	Gastos generales durante el año, por clases de gastos, según clases de actividades de los establecimientos	M	x	-	-	-
21	Cantidad de energía eléctrica comprada, producida en el establecimiento, vendida y consumida durante el año, según clases de actividades de los establecimientos	I	x	-	-	-
22	Ingresos durante el año, por clases de ingresos, según clases de actividades de los establecimientos	I	x	-	-	-
23	Financiamiento nacional y extranjero, según fuentes y plazos concedidos a los establecimientos	A	x	-	-	-
24	Financiamiento, nacional y extranjero, por clase de actividad, según forma y plazo concedidos a los establecimientos	A	x	-	-	-
25	Cantidad y valor de los principales minerales producidos durante el año, según clases de actividades de los establecimientos	M	x	-	-	-
26	Personal ocupado, potencia del equipo de fuerza motriz, valor de la producción, valor de los insumos y valor agregado, según clase de actividad y tamaño de los establecimientos	E	x	-	-	-
27	Número de establecimientos por organización jurídica de las empresas, según clases de actividades de los establecimientos y escala de valores de la producción	I	x	-	-	-
<b>B. MANUFACTURA</b>						
1	Personal ocupado, por categorías de ocupación, según clases de actividades de los establecimientos	M	x	-	-	-
2	Personal ocupado, por categorías de ocupación, según clases de actividades y tamaño de los establecimientos	N	x	-	-	-
3	Número de días trabajados por turnos diarios y duración según clase de actividad de los establecimientos	A	x	-	-	-
4	Sueldos y salarios pagados a empleados y obreros y horas-hombre trabajadas durante el año, según clases de actividades de los establecimientos	M	x	-	-	-

VIII. INDUSTRIA

Cobertura geográfica			Procedimiento de recolección				Frecuencia de la recolección					Tab. No.	
Divisiones políticas menores		Ciudades principales	Censo	Encuesta	Registro administrativo	Muestra	Decenal	Quinquenal	Anual	Trimestral	Mensual		Continua
Simple	Urbana y rural												
-	-	-	-	-	-	X	-	-	X	-	-	-	16
-	-	-	X	-	-	-	-	X	-	-	-	-	17
-	-	-	-	-	-	X	-	-	X	-	-	-	18
-	-	-	-	-	-	X	-	-	X	-	-	-	19
-	-	-	-	-	-	X	-	-	X	-	-	-	20
-	-	-	-	-	-	X	-	-	X	-	-	-	21
-	-	-	-	-	-	X	-	-	X	-	-	-	22
-	-	-	-	-	-	X	-	-	X	-	-	-	23
-	-	-	-	-	-	X	-	-	X	-	-	-	24
-	-	-	-	-	-	X	-	-	X	-	-	-	25
-	-	-	X	-	-	-	-	X	-	-	-	-	26
-	-	-	X	-	-	-	-	X	-	-	-	-	27
-	-	-	-	-	-	X	-	-	-	X	-	-	1
-	-	-	X	-	-	-	-	X	-	-	-	-	2
-	-	-	-	-	-	X	-	-	X	-	-	-	3
-	-	-	-	-	-	X	-	-	X	-	-	-	4

## VIII. INDUSTRIA

Tabulación		Condi- ción	Cobertura geográfica			
Número	Título		País		Divisiones polí- ticas mayores	
			Simple	Urbana y rural	Simple	Urbana y rural
5	Capacidad de los generadores eléctricos y potencia de los motores primarios, en una fecha determinada, según clases de actividades de los establecimientos	I	x	-	-	-
6	Potencia del equipo de fuerza motriz instalada, en una fecha determinada, según clases de actividades de los establecimientos	I	x	-	-	-
7	Valor de las adquisiciones de bienes del activo fijo, nuevos y usados, durante el año, por clases de bienes, según clases de actividades de los establecimientos	I	x	-	-	-
8	Valor de las ventas de bienes del activo fijo durante el año, por clases de bienes, según clases de actividades de los establecimientos	I	x	-	-	-
9	Valor de los bienes del activo fijo en una fecha determinada, por clases de bienes, según clases de actividades de los establecimientos	I	x	-	-	-
10	Valor de depreciación de bienes del activo fijo, por clase de activo y de actividad de los establecimientos	A	x	-	-	-
11	Valor de reposición de bienes del activo fijo, por clase de activo y de actividad de los establecimientos	A	x	-	-	-
12	Valor de las existencias de materias primas, artículos en proceso, productos terminados, combustibles y materiales, al final del año, según clases de actividades de los establecimientos	I	x	-	-	-
13	Valor de las adquisiciones de bienes del activo fijo, nuevos y usados, durante el año, por clases de bienes, según organización jurídica de las empresas	I	x	-	-	-
14	Valor de las ventas de bienes del activo fijo durante el año, por clases de bienes, según organización jurídica de las empresas	I	x	-	-	-
15	Valor de los bienes del activo fijo en una fecha determinada, por clases de bienes, según organización jurídica de las empresas	I	x	-	x	-
16	Valor de las existencias de materias primas, artículos en proceso, productos terminados, combustibles y materiales, al final del año, según organización jurídica de las empresas	I	x	-	-	-
17	Cantidad y valor de los principales combustibles y materiales consumidos durante el año, según clases de actividades de los establecimientos	I	x	-	-	-
18	Cantidad y valor de las principales materias primas consumidas durante el año, nacionales e importadas, según clases de actividades de los establecimientos y materias primas	M	x	-	-	-
19	Gastos de operación durante el año, por clases de gastos, según clases de actividades de los establecimientos	I	x	-	-	-
20	Gastos generales durante el año, por clases de gastos, según clases de actividades de los establecimientos	M	x	-	-	-



VIII. INDUSTRIA

Cobertura geográfica		Ciudades principales	Procedimiento de recolección				Frecuencia de la recolección						Tabla No.
Divisiones políticas menores	Urbana y rural		Censo	Encuesta	Registro administrativo	Muestra	Decenal	Quinquenal	Anual	Trimestral	Mensual	Continua	
-	-	-	X	-	-	-	-	X	-	-	-	-	5
-	-	-	-	-	-	X	-	-	X	-	-	-	6
-	-	-	-	-	-	X	-	-	X	-	-	-	7
-	-	-	-	-	-	X	-	-	X	-	-	-	8
-	-	-	X	-	-	-	-	X	-	-	-	-	9
-	-	-	-	-	-	X	-	-	X	-	-	-	10
-	-	-	-	-	-	X	-	-	X	-	-	-	11
-	-	-	-	-	-	X	-	-	X	-	-	-	12
-	-	-	-	-	-	X	-	-	X	-	-	-	13
-	-	-	-	-	-	X	-	-	X	-	-	-	14
-	-	-	X	-	-	-	-	X	-	-	-	-	15
-	-	-	-	-	-	X	-	-	X	-	-	-	16
-	-	-	X	-	-	-	-	X	-	-	-	-	17
-	-	-	X	-	-	-	-	X	-	-	-	-	18
-	-	-	-	-	-	X	-	-	X	-	-	-	19
-	-	-	-	-	-	X	-	-	X	-	-	-	20

## VIII. INDUSTRIA

Tabulación		Condi- ción	Cobertura geográfica			
Número	Título		País		Divisiones polí- ticas mayores	
			Simple	Urbana y rural	Simple	Urbana y rural
21	Valor de los materiales indirectos consumidos, por clase de material, según origen y clase de actividad	A	X	-	-	-
22	Cantidad de energía eléctrica comprada, producida en el establecimiento, vendida y consumida durante el año, según clases de actividades de los establecimientos	I	X	-	-	-
23	Ingresos durante el año, por clases de ingresos, según clases de actividades de los establecimientos	I	X	-	-	-
24	Ingresos durante el año, por clases de ingresos, según clases de actividades y tamaño de los establecimientos	N	X	-	-	-
25	Financiamiento, nacional y extranjero, según fuentes y plazos concedidos a los establecimientos	A	X	-	-	-
26	Financiamiento nacional y extranjero, por clase de actividad, según forma y plazo concedido a los establecimientos	A	X	-	-	-
27	Cantidad y valor de los principales productos manufacturados durante el año, según clases de actividades de los establecimientos	M	X	-	-	-
28	Personal ocupado, potencia del equipo de fuerza motriz, valor de la producción, valor de los insumos y valor agregado, según clase de actividad y tamaño de los establecimientos	E	X	-	-	-
29	Número de establecimientos por organización jurídica de las empresas, según clases de actividades de los establecimientos y escala de valores de la producción	I	X	-	-	-
<b>C. CONSTRUCCION</b>						
1	Personal ocupado, por categorías de ocupación, según organización jurídica de las empresas	I	X	-	-	-
2	Sueldos y salarios pagados y horas-hombre trabajadas durante el año, según organización jurídica de las empresas	I	X	-	-	-
3	Número de días trabajados por turnos diarios y duración, según organización jurídica de la empresa	A	X	-	-	-
4	Valor de las adquisiciones de bienes del activo fijo, nuevos y usados, durante el año, por clases de bienes, según organización jurídica de las empresas	I	X	-	-	-
5	Valor de las ventas de bienes del activo fijo durante el año, por clases de bienes, según organización jurídica de las empresas	I	X	-	-	-
6	Valor de los bienes del activo fijo en una fecha determinada, por clases de bienes, según organización jurídica de las empresas	I	X	-	-	-
7	Valor de las existencias de materiales de construcción, partes, combustibles y lubricantes, etc., al final del año, según organización jurídica de las empresas	I	X	-	-	-
8	Cantidad y valor de los materiales básicos consumidos durante el año	I	X	-	-	-

VIII. INDUSTRIA

Cobertura geográfica			Procedimiento de recolección				Frecuencia de la recolección						Tab. No.
Divisiones políticas menores		Ciudades principales	Censo	Encuesta	Registro administrativo	Muestra	Decenal	Quinquenal	Anual	Trimestral	Mensual	Continua	
Simple	Urbana y rural												
-	-	-	-	-	-	X	-	-	X	-	-	-	21
-	-	-	-	-	-	X	-	-	X	-	-	-	22
-	-	-	-	-	-	X	-	-	X	-	-	-	23
-	-	-	X	-	-	-	-	X	-	-	-	-	24
-	-	-	-	-	-	X	-	-	X	-	-	-	25
-	-	-	-	-	-	X	-	-	X	-	-	-	26
-	-	-	-	-	-	X	-	-	X	-	-	-	27
-	-	-	X	-	-	-	-	X	-	-	-	-	28
-	-	-	X	-	-	-	-	X	-	-	-	-	29
-	-	-	-	-	-	X	-	-	-	X	-	-	1
-	-	-	-	-	-	X	-	-	X	-	-	-	2
-	-	-	-	-	-	X	-	-	X	-	-	-	3
-	-	-	-	-	-	X	-	-	X	-	-	-	4
-	-	-	-	-	-	X	-	-	X	-	-	-	5
-	-	-	X	-	-	-	-	X	-	-	-	-	6
-	-	-	-	-	-	X	-	-	X	-	-	-	7
-	-	-	-	-	-	X	-	-	X	-	-	-	8

## VIII. INDUSTRIA

Tabulación		Condi- ción	Cobertura geográfica				
			País		Divisiones polí- ticas mayores		
			Simple	Urbana y rural	Simple	Urbana y rural	
Número	Título						
9	Gastos de operación durante el año, por clases de gastos, según organización jurídica de las empresas	I	x	-	-	-	-
10	Valor de depreciación de bienes del activo fijo, por clase de activo, según organización jurídica de las empresas	A	x	-	-	-	-
11	Valor de reposición de bienes del activo fijo, por clase de activo, según organización jurídica de la empresa	A	x	-	-	-	-
12	Gastos generales durante el año, por clases de gastos, según organización jurídica de la empresa	M	x	-	-	-	-
13	Ingresos durante el año, por clases de ingresos, según organización jurídica de las empresas	I	x	-	-	-	-
14	Financiamiento nacional y extranjero, según fuentes y plazos concedidos a las empresas	A	x	-	-	-	-
15	Financiamiento por organización jurídica de las empresas, según forma y plazo de los mismos	A	x	-	-	-	-
16	Cantidad y valor de las construcciones terminadas durante el año por empresas públicas y privadas, según clases de obras y de empresas	I	x	-	-	-	-
17	Número de licencias para construcción de edificios expedidas durante el año, superficie de construcción y valor estimado, según clases de edificios	I	x	-	-	-	-
18	Número de edificios terminados de ocupación autorizada durante el año, superficie construida y valor, según clases de edificios	I	x	-	-	-	-
<b>D. ELECTRICIDAD</b>							
1	Personal ocupado, por categorías de ocupación, según clases de empresas y modalidad de la operación	I	x	-	-	-	-
2	Sueldos y salarios pagados y horas-hombre trabajadas durante el año, según clase de empresa y modalidad de la operación	I	x	-	-	-	-
3	Número y capacidad de las plantas generadoras en una fecha determinada, por tipos, según clases de empresas	I	x	-	-	-	-
4	Potencia del equipo instalado en las plantas generadoras para la producción de energía eléctrica, en una fecha determinada, según clases de empresas y tamaño de las plantas generadoras	I	x	-	-	-	-
5	Equipo instalado para la transmisión y distribución de electricidad, en una fecha determinada, según clases de empresas, modalidad de la operación y tamaño de las plantas generadoras	I	x	-	-	-	-
6	Valor de las adquisiciones de bienes de activo fijo, nuevos y usados, durante el año, por clases de bienes, según clases de empresas y modalidad de la operación	I	x	-	-	-	-

VIII INDUSTRIA

Cobertura geográfica		Ciudades principales	Procedimiento de recolección				Frecuencia de la recolección					Tabla No.	
Divisiones políticas menores	Urbana y rural		Censo	Encuesta	Registro administrativo	Muestra	Decenal	Quinquenal	Anual	Trimestral	Mensual		Continua
-	-	-	-	-	-	x	-	-	x	-	-	-	9
-	-	-	-	-	-	x	-	-	x	-	-	-	10
-	-	-	-	-	-	x	-	-	x	-	-	-	11
-	-	-	-	-	-	x	-	-	x	-	-	-	12
-	-	-	-	-	-	x	-	-	x	-	-	-	13
-	-	-	-	-	-	x	-	-	x	-	-	-	14
-	-	-	-	-	-	x	-	-	x	-	-	-	15
-	-	-	-	-	-	x	-	-	x	-	-	-	16
-	-	x	-	-	x	-	-	-	x	-	-	-	17
-	-	x	-	-	x	-	-	-	x	-	-	-	18
-	-	-	-	-	-	x	-	-	-	x	-	-	1
-	-	-	-	-	-	x	-	-	x	-	-	-	2
-	-	-	-	-	-	x	-	-	x	-	-	-	3
-	-	-	x	-	-	-	-	x	-	-	-	-	4
-	-	-	x	-	-	-	-	x	-	-	-	-	5
-	-	-	-	-	-	x	-	-	x	-	-	-	6

## VIII. INDUSTRIA

Número	Tabulación Título	Condi- ción	Cobertura geográfica			
			País		Divisiones poli- ticas mayores	
			Simple	Urbana y rural	Simple	Urbana y rural
7	Valor de las ventas de bienes del activo fijo durante el año, por clases de bienes, según clases de empresas y modalidad de la operación	I	x	-	-	-
8	Valor de los bienes del activo fijo en una fecha deter- minada, por clases de bienes, según clases de empresas y modalidad de la operación	I	x	-	-	-
9	Valor de depreciación de bienes del activo fijo por cla- se de empresas y modalidad de la operación	A	x	-	-	-
10	Valor de las existencias al final del año, según clases de empresas y modalidad de la operación	I	x	-	-	-
11	Cantidad y valor de los principales combustibles y mate- riales consumidos durante el año, según clases de empre- sas y modalidad de la operación	I	x	-	-	-
12	Gastos de operación durante el año, por clases de gas- tos, según clases de empresas y modalidad de la opera- ción	I	x	-	-	-
13	Gastos generales durante el año, por clases de gastos, según clases de empresas y modalidad de la operación	M	x	-	-	-
14	Ingresos durante el año, por clases de ingresos, según clases de empresas y modalidad de la operación	I	x	-	-	-
15	Ingresos durante el año, por clases de ingresos, según clases de empresas y modalidad de la operación	I	x	-	-	-
16	Producción y distribución de electricidad (kwh) duran- te el año, según clases de empresas, tamaño de las plan- tas y modalidad de la operación	M	x	-	-	-
17	Producción y distribución mensual de electricidad (kwh), según clases de empresas y modalidad de la operación	M	x	-	-	-

VIII. INDUSTRIA

Cobertura geográfica		Ciudades principales	Procedimiento de recolección				Frecuencia de la recolección					Tab. No.	
Divisiones políticas monozonas	Simple Urbana y rural		Censo	Encuesta	Registro administrativo	Muestra	Decenal	Quinquenal	Anual	Trimestral	Mensual		Continua
-	-	-	-	-	-	X	-	-	X	-	-	-	7
-	-	-	X	-	-	-	-	X	-	-	-	-	8
-	-	-	-	-	-	X	-	-	X	-	-	-	9
-	-	-	-	-	-	X	-	-	X	-	-	-	10
-	-	-	X	-	-	-	-	X	-	-	-	-	11
-	-	-	-	-	-	X	-	-	X	-	-	-	12
-	-	-	-	-	-	X	-	-	X	-	-	-	13
-	-	-	X	-	-	-	-	X	-	-	-	-	14
-	-	-	-	-	-	X	-	-	X	-	-	-	15
-	-	-	X	-	-	-	-	X	-	-	-	-	16
-	-	-	-	-	-	X	-	-	-	-	X	-	17

VIII. INDUSTRIA

A. Minería

TABULACION NO. 1. PERSONAL OCUPADO, POR CATEGORIAS DE OCUPACION, SEGUN CLASES DE ACTIVIDADES DE LOS ESTABLECIMIENTOS

Clase de actividad*	Número de esta- blecimientos informantes	Personal ocupado					
		Total	Propietarios y socios ac- tivos	Trabajadores fami- liares y otros no remunerados	Empleados y obreros		
					Total	Adminis- trativos	Técnicos y afines
TOTAL DEL PAIS							
11. Extracción de carbón							
110. Explotación de minas de carbón							
12. Extracción de mi- nerales metálicos							
121. Extracción de mineral de hierro							
122. Extracción de minerales metálicos, excepto el mineral de hierro							
13. Explotación de petróleo crudo y gas natural							
130. Petróleo cru- do y gas na- tural							

/Continúa



VIII. INDUSTRIA  
A. Minería

TABULACION NO. 1 (Continuación)

Clase de actividad	Número de establecimientos informantes	Personal ocupado							
		Total	Propietarios y socios activos	Trabajadores familiares y otros no remunerados	Empleados y obreros				
					Total	Administrativos	Técnicos y afines	Operarios u obreros	
14. Extracción de piedra, arcilla y arena 140. Extracción de piedra, arcilla y arena 19. Extracción de minerales no metálicos y explotación de canteras, no clasificadas en otra parte 191. Explotación de minas y canteras de sal 192. Extracción de minerales para abono y elaboración de productos químicos									

/Continúa

III. INDUSTRIA  
A. Minería

TABULACION NO. 1 (Conclusión)

Clase de actividad *	Número de esta- blecimientos	Personal ocupado						
		Total	Propietarios y socios ac- tivos	Trabajadores fami- liares y otros no remunerados	Empleados y obreros			
					Total	Adminis- trativos	Técnicos y afines	Operarios y obreros
199. Extracción de minera- les no metá- licos, no clasifica- dos en otra parte.								

Grupos de la División 1 (a nivel de 3 dígitos). Explotación de minas y canteras de la CIU.

Características de los datos

Cobertura geográfica: Todo el país: Simple

Procedimiento de recolección: Muestra

Frecuencia de recolección: Trimestral

Período cubierto: El determinado por el país

VIII. INDUSTRIA

A. Minería

TABULACION NO. 3. NUMERO DE DIAS TRABAJADOS POR TURNOS DIARIOS Y DURACION, SEGUN CLASE DE ACTIVIDAD DE LOS ESTABLECIMIENTOS

Clase de actividad* y de turnos diarios	Total		Número de establecimientos y de días trabajados								
	Número de establecimientos	Número de días trabajados	De un turno		Dos turnos		Tres turnos		Otros		
			Establecimientos	Días trabajados	Establecimientos	Días trabajados	Establecimientos	Días trabajados	Establecimientos	Días trabajados	
Totales .....											
Turnos diarios:											
De 6 horas											
De 7 horas											
De 8 horas											
Otros											
11....											
Igual descripción											
12....											
Igual descripción											
13....											
Igual descripción											
14....											
Igual descripción											
19....											
Igual descripción											

\* Agrupaciones de la División 1. Explotación de minas y canteras, de la CIU.

Características de los datos

Cobertura geográfica: Todo el país; Simple

Frecuencia de recolección: Anual

Procedimiento de recolección: Muestra

Período cubierto: Doce meses de operaciones

VIII. INDUSTRIA

A. Minería

TABULACION NO. 4. SUELDOS Y SALARIOS PAGADOS A EMPLEADOS Y OBREROS Y HORAS HOMBRE TRABAJADAS DURANTE EL AÑO, SEGUN CLASE DE ACTIVIDAD DE LOS ESTABLECIMIENTOS

Clase de actividad*	Número de establecimientos informantes	Sueldos y salarios pagados			Horas hombre trabajadas por operarios u obreros
		Total	Sueldos pagados a empleados		
			Administrativos	Técnicos y afines	
TOTAL DEL PAIS					
11. Extracción de carbón 110. Explotación de minas de carbón					
12. Extracción de minerales metálicos 121. Extracción de mineral de hierro 122. Extracción de minerales metálicos excepto mineral de hierro					
13. Explotación de petróleo y gas natural 130. Petróleo y gas natural					
14. Extracción de piedra, arcilla y arena 140. Extracción de piedra, arcilla y arena					
19. Extracción de minerales no metálicos y explotación de canteras no clasificadas en otra parte 191. Explotación de minas y canteras de sal 192. Extracción de minerales para abonos y elaboración de productos químicos 199. Extracción de minerales no metálicos, no clasificados en otra parte					

\* Grupos de la División I (a nivel de 3 dígitos). Explotación de Minas y Canteras de la CIU.

Características de los datos

Cobertura geográfica: Todo el país; Simple

Procedimiento de recolección: Muestra

Frecuencia de recolección: Anual

Período cubierto: Doce meses de operaciones

VIII. INDUSTRIA

A. Minería

TABULACION NO. 10. VALOR DE DEPRECIACION DE BIENES DEL ACTIVO FIJO,  
POR CLASE DE ACTIVO Y DE ACTIVIDAD DE LOS ESTABLECIMIENTOS

Clase de actividad *	Número de establecimientos informantes	Valor de la depreciación				
		Total	Edificios y otras construcciones	Maquinaria	Vehículos	Otros equipos
Totales .....						
11 .....						
12 .....						
13 .....						
14 .....						
19 .....						

\* Agrupaciones de la División 1. Explotación de minas y canteras, de la CIU.

Características de los datos

Cobertura geográfica: Todo el país: Simple

Procedimiento de recolección: Muestra

Frecuencia de recolección: Anual

Período cubierto: Doce meses de operaciones

## VIII. INDUSTRIA

## A. Minería

TABULACION NO. 11. VALOR DE REPOSICIÓN\* DE BIENES DEL ACTIVO FIJO,  
POR CLASE DE ACTIVO Y DE ACTIVIDAD DE LOS ESTABLECIMIENTOS

Clase de actividad**	Valor de reposición*			
	Total	De la maqui naria	De vehicu los	Otros bienes
Totales .....				
11. ....				
12. ....				
13. ....				
14. ....				
19. ....				

\* A precios de mercado.

\*\* Agrupaciones de la División 1. Explotación de minas y canteras, de la CIIU.

Características de los datosCobertura geográfica: Todo el país: SimpleProcedimiento de recolección: MuestraFrecuencia de recolección: AnualPeríodo cubierto: Fecha determinada

VIII. INDUSTRIA  
A. Minería

TABULACION NO. 18. VALOR DE LOS MATERIALES INDIRECTOS CONSUMIDOS, POR CLASE DE MATERIAL, SEGUN ORIGEN Y CLASE DE ACTIVIDAD

Clase de actividad* y origen	Total	Envases y empaques	Repuestos	Herramientas	Otros
Totales .....					
Nacionales					
Importados					
11. ....					
Nacionales					
Importados					
12. ....					
Nacionales					
Importados					
13. ....					
Nacionales					
Importados					
14. ....					
Nacionales					
Importados					
19. ....					
Nacionales					
Importados					

\* Agrupaciones de la División 1. Explotación de minas y canteras de la CIU.

Características de los datos:

Cobertura geográfica: Todo el país; simple  
Frecuencia de recolección: Anual

Procedimiento de recolección: Muestra  
Período cubierto: Doce meses de operaciones

VIII. INDUSTRIA

A. Minería

TABULACION NO. 20. GASTOS GENERALES DURANTE EL AÑO, POR CLASES DE GASTOS, SEGUN CLASES DE ACTIVIDADES DE LOS ESTABLECIMIENTOS

Clase de actividad*	Número de empresas informantes	Valor total	Gastos generales							
			Total	Alquileres	Intereses	Seguros	Publicidad y propaganda	Servicios profesionales	Servicios generales	Otros
TOTAL DEL PAIS										
11. Extracción de carbón										
12. Extracción de minerales metálicos										
13. Explotación de petróleo crudo y gas natural										
14. Extracción de piedra, arcilla y arena										
19. Extracción de minerales no metálicos y explotación de canteras no clasificadas en otra parte										

\* Agrupaciones de la División L. Explotación de Minas y Canteras CIU.

Características de los datos

Cobertura geográfica: Todo el país; simple

Procedimiento de recolección: Muestra

Frecuencia de recolección: Anual

Periodo cubierto: Doce meses de operaciones.



## VIII. INDUSTRIA

## A. Minería

## TABULACION NO. 23. FINANCIAMIENTO\* NACIONAL Y EXTRANJERO, SEGUN FUENTES Y PLAZOS CONCEDIDOS A LOS ESTABLECIMIENTOS

Forma y plazo de financiamiento	Total	Fuente de recursos	
		Nacional	Extranjera
TOTAL DEL PAIS			
<u>Internos del establecimiento</u>			
Reinversión de utilidades.....			
Aporte de capital .....			
<u>Externos del establecimiento</u>			
Bonos .....			
Obligaciones a corto plazo....			
Préstamos			
a) Hasta 1 año plazo.....			
Bancarios.....			
Oficiales.....			
.....			
b) Hasta 3 años.....			
Bancarios.....			
Oficiales.....			
.....			
c) Más de 3 años.....			
Bancarios.....			
Oficiales.....			
.....			

\* En el período de referencia.

Características de los datosCobertura geográfica: Todo el país: SimpleProcedimiento de recolección: MuestraFrecuencia de recolección: AnualPeríodo cubierto: Doce meses de operaciones

VIII. INDUSTRIA  
A. Minería

TAFULACION NO. 28. FINANCIAMIENTO NACIONAL Y EXTRANJERO, POR CLASE DE ACTIVIDAD  
SEGUN FORMA Y PLAZO\* CONCEDIDOS A LOS ESTABLECIMIENTOS

E/CN.12CCE/SC.2/95  
Páa. 96

Forma y plazo de financiamiento	Clase de actividad ** y fuente de recursos						
	Total		1 1		..... .....	1 9	
	Nacional	Extranjera	Nacional	Extranjera		Nacional	Extranjera
TOTAL.....							
<u>Internos de la empresa</u>							
Reinversión de utilidades....							
Aportes de capital							
<u>Externos de la empresa</u>							
Bonos.....							
Obligaciones a corto plazo...							
Préstamos							
a) Hasta 1 año plazo.....							
Bancarios.....							
Oficiales.....							
.....							
b) Hasta 3 años.....							
Bancarios.....							
Oficiales.....							
.....							
c) Más de 3 años.....							
Bancarios.....							
Oficiales.....							
.....							

\* En el periodo de referencia.

\*\* Agrupaciones de la División 1, Explotación de minas y canteras, de la CIU.

Características de los datos

Cobertura geográfica: Todo el país: Simple

Procedimiento de recolección: Muestra

Frecuencia de recolección: Anual

Periodo cubierto: Doce meses de operaciones

## A. Minería

## TABULACION NO. 25. CANTIDAD Y VALOR DE LOS PRINCIPALES MINERALES PRODUCIDOS DURANTE EL AÑO, SEGUN CLASES DE ACTIVIDADES DE LOS ESTABLECIMIENTOS

Clase de actividad y mineral*	Producción			Valor bruto
	Unidad de medida	Cantidad	Porcentaje de contenido fino**	
TOTAL DEL PAIS				
11. Extracción de carbón 110. Explotación de minas de carbón Variedad A ..... ..... Otros				
12. Extracción de minerales metálicos 121. Extracción de mineral de hierro Mineral A ..... ..... Otros 122. Extracción de minerales metálicos excepto el mineral de hierro				
13. Petróleo crudo y gas natural 130. Petróleo crudo y gas natural				
14. Extracción de piedra, arcilla y arena 140. Extracción de piedra, arcilla y arena				
19. Extracción de minerales no metálicos no clasificados en otra parte y explotación de canteras 191. Explotación de minas y canteras de sal Mineral A ..... ..... Otros 192. Extracción de minerales para abono y elaboración de productos químicos Mineral A ..... ..... Otros 199. Extracción de minerales no metálicos no clasificados en otra parte Mineral A ..... ..... Otros				

\* Grupos de la Div. 1 (a nivel de 3 dígitos). Explotación de minas y canteras de la CIU.  
\*\* Aplicable principalmente al grupo 12, "Extracción de minerales metálicos".

Características de los datos

Cobertura geográfica: Todo el país; Simple

Procedimiento de recolección: Muestra

Frecuencia de recolección: Anual

Periodo cubierto: Doce meses de operaciones

/B. Manufactura

VIII. INDUSTRIA

B. Manufactura

TABULACION NO. 1. PERSONAL OCUPADO, POR CATEGORIA DE OCUPACION, SEGUN CLASES DE ACTIVIDADES DE LOS ESTABLECIMIENTOS

Clase de actividad*	Número de es- tablecimi- entos infor- man- tes	Personal ocupado						
		Total	Propieta- rios y so- cios acti- vos	Trabajadores familiares y otros no re- munerados	Empleados y obreros			
					Total	Adminis- trativos	Técnicos y afines	Operarios u obreros
							Hombres	Mujeres
TOTAL DEL PAIS								
20. Industrias manufactureras de pro- ductos alimenticios, excepto las de bebidas								
201. Matanza de ganado, prepara- ción y conservación de carne								
.....								
209. Industrias diversas								
21.								
211.								
214.								
.....								
.....								
39. Industrias manufactureras diversas								
391. Fabricación de instrumentos profesionales, científicos, de medida y de control								
.....								
.....								
399. Industrias manufactureras no clasificadas en otra parte								

\* Grupos de la División 2-3 a nivel de 3 dígitos, Industrias Manufactureras de la CIU.

Características de los datos

Cobertura geográfica: Todo el país: simple

Procedimiento de recolección: Muestra

Frecuencia de recolección: Trimestral

Período cubierto: El determinado por el país

## VIII. INDUSTRIA

## B. Manufactura

TABULACION NO. 3. NÚMERO DE DIAS TRABAJADOS POR TURNOS DIARIOS Y DURACION SEGUN CLASE DE ACTIVIDAD DE LOS ESTABLECIMIENTOS

Clase de actividad* y de turnos diarios	Total		Número de establecimientos y días trabajados								
	Número de estableci- mientos	Número de días tra- bajados	Un turno		Dos turnos		Tres turnos		Otros		
			Número de estableci- mientos	Número de días tra- bajados	Número de estableci- mientos	Número de días tra- bajados	Número de estableci- mientos	Número de días tra- bajados	Número de estableci- mientos	Número de días tra- bajados	
Totales....											
Turnos diarios											
De 6 horas.....											
De 7 horas.....											
De 8 horas.....											
Otros											
21 .....											
Igual descripción											
22 .....											
Igual descripción											
23 .....											
Igual descripción											
24 .....											
Igual descripción											
39 .....											
Igual descripción											

\* Agrupaciones de la División 2 - 3 de la CIU.

Características de los datosCobertura geográfica: Todo el país: SimpleProcedimiento de recolección: MuestraFrecuencia de recolección: AnualPeriodo cubierto: Cuatro periodos durante el año

/TABULACION NO.4

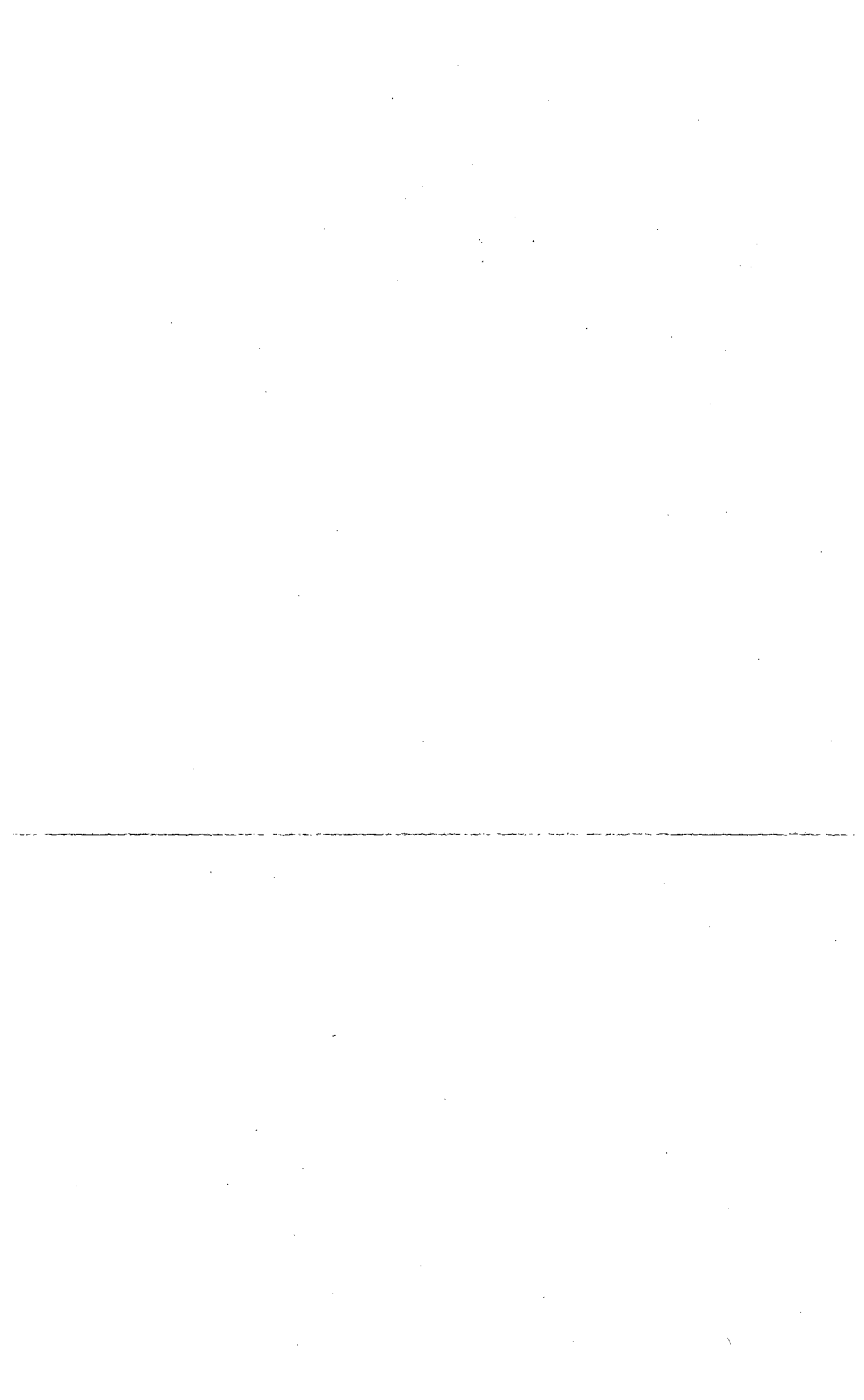

VIII. INDUSTRIA

B. Manufactura

TABULACION NO. 4. SUELDOS Y SALARIOS PAGADOS A EMPLEADOS Y OBREROS Y HORAS-HOMBRE TRABAJADAS DURANTE EL AÑO, SEGUN CLASES DE ACTIVIDADES DE LOS ESTABLECIMIENTOS

Clase de actividad*	Número de establecimientos informantes	Sueldos y salarios pagados			Horas-hombre trabajadas por operarios u obreros
		Total	Sueldos pagados a empleados		
			Administrativos	Técnicos y afines	
<b>TOTAL DEL PAIS</b>					
20. Industrias manufactureras de productos alimenticios, excepto las de bebidas					
201. Matanza de ganado, preparación y conservación de carne					
.....					
209. Industrias diversas					
21.					
211.					
214.					
.....					
.....					
39. Industrias manufactureras diversas					
391. Fabricación de instrumentos profesionales, científicos, de medida y de control					
.....					
.....					
399. Industrias manufactureras no clasificadas en otra parte					

Grupos de la División 2-3. A nivel de 3 dígitos. Industrias Manufactureras de la CIU.

Características de los datos

Cobertura geográfica: Todo el país: Simple

Procedimiento de recolección: Muestra

Frecuencia de recolección: Anual

Período cubierto: Doce meses de operaciones

VIII. INDUSTRIA

B. Manufactura

TABULACION NO. 10. VALOR DE DEPRECIACION DE BIENES DEL ACTIVO FIJO, POR CLASE DE ACTIVO Y DE ACTIVIDAD DE LOS ESTABLECIMIENTOS

Clase de actividad*	Número de establecimientos informantes	Valor de la depreciación				
		Total	Edificios y otras construcciones	Maquinaria	Vehículos	Otros bienes
Totales .....						
20. ....						
21. ....						
22. ....						
23. ....						
24. ....						
39. ....						

\* Agrupaciones de la División 2-3 de la CIIU.

Características de los datos

Cobertura geográfica: Todo el país: Simple

Procedimiento de recolección: Muestra

Frecuencia de la recolección: Anual

Período cubierto: Doce meses de operaciones



## VIII. INDUSTRIA

## B. Manufactura

TABULACION NO. 11. VALOR DE REPOSICIÓN\* DE BIENES DEL ACTIVO FIJO, POR CLASE DE ACTIVO Y DE ACTIVIDAD DE LOS ESTABLECIMIENTOS

Clase de actividad**	Valor de reposición*			
	Total	De la maquinaria	De vehículos	Otros equipos
Totales				
20. ....				
21. ....				
22. ....				
23. ....				
24. ....				
39. ....				

\* A precios de mercado.

\*\* Agrupaciones de la División 2-3 de la CIU.

Características de los datosCobertura geográfica: Todo el país; SimpleProcedimiento de recolección: MuestraFrecuencia de recolección: AnualPeríodo cubierto: Fecha determinada

VIII. INDUSTRIA

B. Manufactura

TABULACION NO. 18. CANTIDAD Y VALOR DE LAS PRINCIPALES MATERIAS PRIMAS CONSUMIDAS DURANTE EL AÑO, NACIONALES E IMPORTADAS, SEGUN CLASES DE ACTIVIDADES DE LOS ESTABLECIMIENTOS Y MATERIAS PRIMAS

Clase de actividad* y materias primas	Número de establecimientos informantes	Unidad de medida	Materias primas			
			Nacionales		Importadas	
			Cantidad	Valor	Cantidad	Valor
TOTAL DEL PAIS						
Materia prima A						
.....						
Otras						
20. Industrias manufactureras de productos alimenticios, excepto las de bebidas						
201. Matanza de ganado, preparación y conservación de carne						
Materia prima A						
.....						
Otras						
.....						
209. Industrias diversas						
Igual a la clasificación anterior						
.....						
.....						

/Continúa

**TABULACION NO. 18. CANTIDAD Y VALOR DE LAS PRINCIPALES MATERIAS PRIMAS CONSUMIDAS DURANTE EL AÑO, NACIONALES E IMPORTADAS, SEGUN CLASES DE ACTIVIDADES DE LOS ESTABLECIMIENTOS Y MATERIAS PRIMAS (Conclusión)**

Clase de actividad* y materias primas	Número de establecimientos informantes	Unidad de medida	Materias primas			
			Nacionales		Importadas	
			Cantidad	Valor	Cantidad	Valor
<b>39. Industrias manufactureras diversas</b> <b>391. Fabricación de instrumentos profesionales, científicos, de medida y de control</b> Materia prima A ..... Otras ..... ..... <b>399. Industrias manufactureras no clasificadas en otra parte</b> Igual a la clasificación anterior						

\* Grupos de la División 2-3, a nivel de 3 dígitos, Industrias Manufactureras de la CIU.

Características de los datos

Cobertura geográfica: Todo el país; simple  
Procedimiento de recolección: Censo  
Frecuencia de recolección: Quinquenal  
Período cubierto: Doce meses de operaciones

VIII. INDUSTRIA

B. Manufactura

TABULACION NO.20. GASTOS GENERALES DURANTE EL AÑO, POR CLASES DE GASTOS,  
SEGUN CLASES DE ACTIVIDADES DE LOS ESTABLECIMIENTOS

Clase de actividad*	Número de establecimientos informantes	Valor Total	Gastos generales							
			Total	Alquileres	Intereses	Seguros	Publicidad y propaganda	Servicios profesionales	Servicios generales	Otros
TOTAL DEL PAIS										
20. Industrias manufactureras de productos alimenticios, excepto las de bebidas										
21. Industrias de bebidas										
22. Industria del tabaco										
.....										
39. Industrias manufactureras diversas										

\* Agrupaciones de la División 2-3, Industrias Manufactureras de la CIU.

Características de los datos

Cobertura geográfica: Todo el país; Simple

Procedimientos de recolección: Muestra

Frecuencia de recolección: Anual

Período cubierto: Doce meses de operaciones

VIII. INDUSTRIA

B. Manufactura

TABULACION NO. 21. VALOR DE LOS MATERIALES INDIRECTOS CONSUMIDOS,  
 POR CLASE DE MATERIAL, SEGUN ORIGEN Y CLASE DE ACTIVIDAD

Clase de actividad <sup>*</sup> y origen	Total	Envases y empaques	Repuestos	Herramientas	Otros
Totales.....					
Nacionales					
Importados					
21.....					
Nacionales					
Importados					
22.....					
Nacionales					
Importados					
23.....					
Nacionales					
Importados					
24.....					
Nacionales					
Importados					
39.....					
Nacionales					
Importados					

\* Agrupaciones de la División 2-3 de la CIIU.

Características de los datos:

Cobertura geográfica: Todo el país: Simple

Frecuencia de recolección: Anual

Procedimiento de recolección: Muestra

Período cubierto: Doce meses de operaciones

## VIII. INDUSTRIA

## B. Manufactura

## TABULACION NO. 25. FINANCIAMIENTO\*, NACIONAL Y EXTRANJERO, SEGUN FUENTES Y PLAZOS CONCEDIDOS A LOS ESTABLECIMIENTOS

Forma y plazo de financiamiento	Total	Fuente de recursos	
		Nacional	Extranjera
TOTAL DEL PAIS			
<u>Internos del establecimiento</u>			
Reinversión de utilidades.....			
Aporte de capital.....			
<u>Externos del establecimiento</u>			
Bonos.....			
Obligaciones a corto plazo....			
Préstamos			
a) Hasta 1 año plazo.....			
Bancarios.....			
Oficiales.....			
.....			
b) Hasta 3 años plazo.....			
Bancarios.....			
Oficiales.....			
c) Más de 3 años.....			
Bancarios.....			
Oficiales.....			
.....			

\* En el período de referencia.

Características de los datosCobertura geográfica: Todo el país: SimpleProcedimiento de recolección: MuestraFrecuencia de recolección: AnualPeríodo cubierto: Doce meses de operaciones

VIII. INDUSTRIA  
B. Manufactura

TABULACION NO. 26. FINANCIAMIENTO NACIONAL Y EXTRANJERO, POR CLASE DE ACTIVIDAD,  
SEGUN FORMA Y PLAZO CONVENIDO A LOS ESTABLECIMIENTOS

Forma y plazo de financiamiento	Clase de actividad <sup>**</sup> y fuente de recursos						
	Total		2 •		..... .....	3 9	
	Nacional	Extranjera	Nacional	Extranjera		Nacional	Extranjera
TOTAL.....							
<u>Internos de la empresa</u>							
Reinversión de utilidad.....							
Aportes de capital.....							
<u>Externos de la empresa</u>							
Bonos .....							
Obligaciones a corto plazo..							
Préstamos							
a) Hasta un año plazo.....							
Bancarios.....							
Oficiales.....							
.....							
b) Hasta 3 años plazo.....							
Bancarios.....							
Oficiales.....							
c) Más de 3 años plazo.....							
Bancarios.....							
Oficiales.....							

\* En el período de referencia.

\*\* Agrupaciones de la División 2-3 de la CIIU.

Características de los datos

Cobertura geográfica: Todo el país: Simple

Procedimiento de recolección: Muestra

Frecuencia de recolección: Anual

Período cubierto: Doce meses de operaciones

VIII. INDUSTRIA

B. Manufactura

TABULACION NO.27. CANTIDAD Y VALOR DE LOS PRINCIPALES PRODUCTOS MANUFACTURADOS DURANTE EL AÑO, SEGUN CLASES DE ACTIVIDADES DE LOS ESTABLECIMIENTOS

Clase de actividad* y producto	Producción		Valor de la producción
	Unidad de medida	Cantidad	
<b>TOTAL DEL PAIS</b>			
Producto A			
.....			
.....			
Otros			
<b>20. Industrias manufactureras de productos alimenticios (excepto bebidas)</b>			
201. ....			
Producto A			
.....			
.....			
Otros			
.....			
.....			
209. ....			
Producto A			
.....			
.....			
Otros			
.....			
.....			
<b>39. Industrias manufactureras diversas</b>			
391. ....			
Igual a la clasificación anterior			
.....			
.....			
399. ....			
Igual a la clasificación anterior			

\* Grupos de la División 2-3 (a nivel de tres dígitos) Industrias Manufactureras de la CIU.

Característica de los datos

Cobertura geográfica: Todo el país: Simple

Procedimiento de recolección: Muestra

Frecuencia de recolección: Anual

Período cubierto: Doce meses de operaciones

/C. Construcción



VIII. INDUSTRIA

C. Construcción

TABLACION NO 3. NÚMERO DE DIAS TRABAJADOS POR TURNOS DIARIOS Y DURACION, SEGUN ORGANIZACION JURIDICA DE LA EMPRESA

Organización jurídica de la empresa	Total		Número de establecimientos y de días trabajados							
	Número de establecimientos	Número de días trabajados	De un turno		Dos turnos		Tres turnos		Otros	
			Establecimientos	Días trabajados	Establecimientos	Días trabajados	Establecimientos	Días trabajados	Establecimientos	Días trabajados
Totales.....										
Turnos diarios:										
De 6 horas.....										
De 7 horas.....										
De 8 horas.....										
Otros										
Empresas unipersonales.....										
Igual descripción										
Sociedades de personas.....										
Igual descripción.										
Sociedades de capital.....										
Igual descripción										
Cooperativas.....										
Igual descripción										
Empresas públicas.....										
Igual descripción										

Características de los datos

Cobertura geográfica: Todo el país: Simple

Frecuencia de recolección: Anual

Procedimiento de recolección: Muestra

Período cubierto: Doce meses de operaciones

## VIII. INDUSTRIA

## C. Construcción

TABULACION NO. 10. VALOR DE DEPRECIACION DE BIENES DEL ACTIVO FIJO, POR CLASE DE ACTIVO, SEGUN ORGANIZACION JURIDICA DE LA EMPRESA

Organización jurídica de la empresa	Número de establecimientos informantes	Valor de la depreciación				
		Total	Edificios y otras construcciones	Maquinaria	Vehículos	Otros bienes
Totales.....						
Empresas unipersonales.....						
Soc. de personas						
Soc. de capital						
Cooperativas.....						
Empresas públicas...						
Otras.....						

Característica de los datosCobertura geográfica: Todo el país: SimpleProcedimiento de recolección: MuestraFrecuencia de recolección: AnualPeriodo cubierto: Doce meses de operaciones

VIII. INDUSTRIA

C. Construcción

TABULACION NO. 11. VALOR DE REPOSICION\* DE BIENES DEL  
 ACTIVO FIJO, POR CLASE DE ACTIVO, SEGUN ORGANIZACION  
 JURIDICA DE LA EMPRESA

Organización jurídica de la empresa	Valor de reposición*			
	Total	De la maqui naria	De vehícu los	Otros bienes
Totales.....				
Empresas unipersonales.....				
Sociedades de personas.....				
Sociedades de capital.....				
Cooperativas.....				
Empresas públicas.....				
Otras.....				

\* A precios de mercado.

Características de los datos

Cobertura geográfica: Todo el país: Simple

Procedimiento de recolección:

Frecuencia de recolección: Anual

Período cubierto: Fecha determinada



## VIII. INDUSTRIA

E/CN.12/CCE/SC.2/95

## C. Construcción

Pág. 115

## TABULACION NO. 12. GASTOS GENERALES DURANTE EL AÑO, POR CLASES DE GASTOS, SEGUN ORGANIZACION JURIDICA DE LA EMPRESA

Organización jurídica de la empresa	Número de em presas infor mantes	Valor total	Gastos generales							
			Total	Alqui leres	Inte- reses	Seguros	Publicidad y propagan da	Servicios profesio- nales	Servicios generales	Otros
TOTAL DEL PAIS										
Empresas unipersonales										
Sociedades de personas										
Sociedades de capital										
Cooperativas										
Empresas públicas										
Otras										

Características de los datosCobertura geográfica: Todo el país: SimpleProcedimiento de recolección: MuestraFrecuencia de recolección: AnualPeríodo cubierto: Doce meses de operaciones

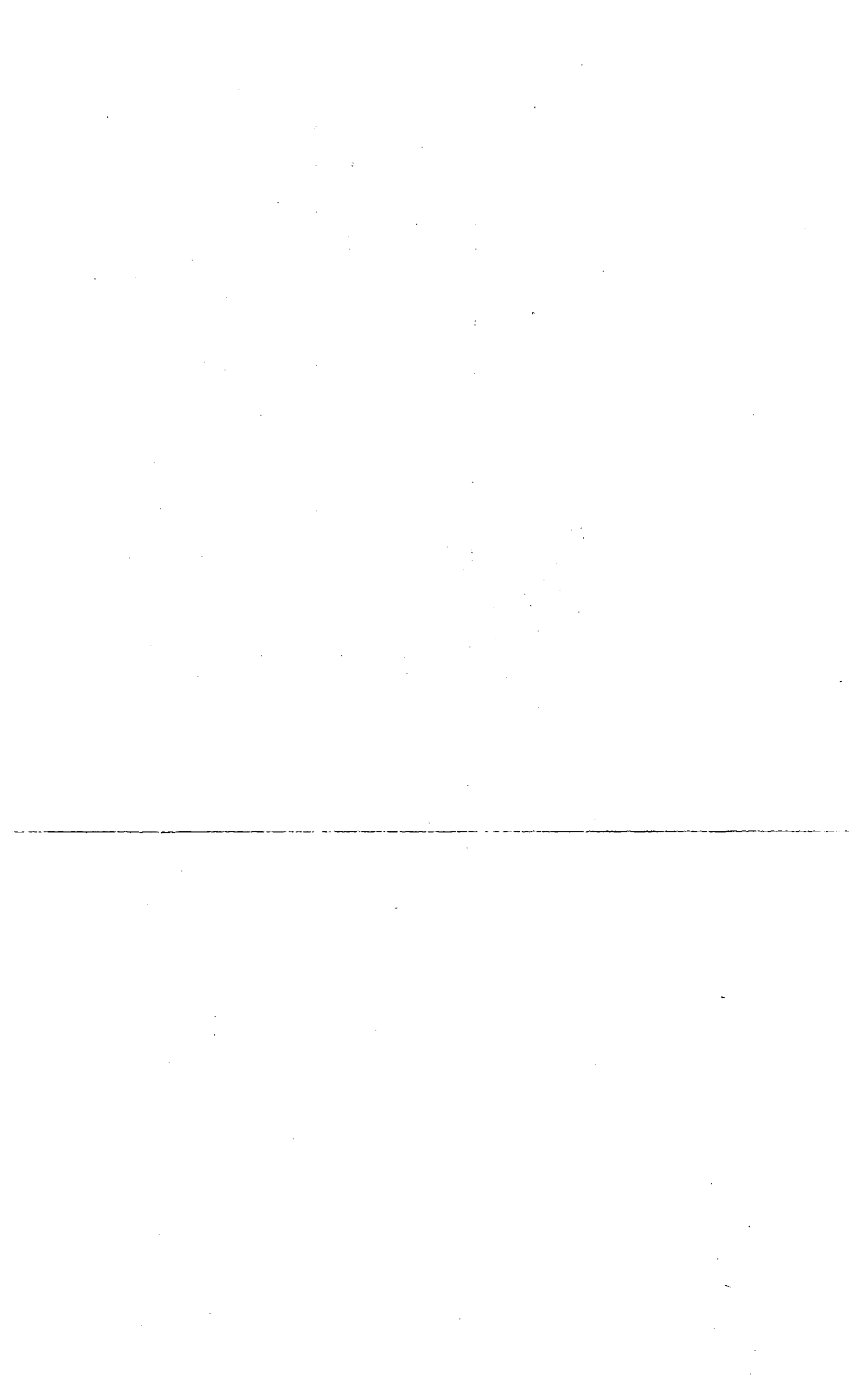

VIII. INDUSTRIA  
 C. Construcción

TABULACION NO. 14. FINANCIAMIENTO \* NACIONAL Y EXTRANJERO,  
 SEGUN FUENTES Y PLAZOS CONCEDIDOS A LAS EMPRESAS

Forma y plazo de financiamiento	Total	Fuente de recursos	
		Nacional	Extranjera
TOTAL.....			
<u>Internos de la empresa</u>			
Reinversión de utilidades.....			
Aportes de capital.....			
<u>Externos de la empresa</u>			
Bonos.....			
Obligaciones a corto plazo.....			
Préstamos			
a) Hasta 1 año plazo.....			
Bancarios.....			
Oficiales.....			
.....			
b) Hasta 3 años plazo.....			
Bancarios.....			
Oficiales.....			
.....			
c) Más de 3 años plazo.....			
Bancarios.....			
Oficiales.....			
.....			

\* En el período de referencia.

Características de los datos

Cobertura geográfica: Todo el país: Simple  
Procedimiento de recolección: Muestra  
Frecuencia de recolección: Anual  
Período cubierto: Doce meses de operaciones

VIII. INDUSTRIA

C. Construcción

TABULACION NO. 15. FINANCIAMIENTO POR ORGANIZACION JURIDICA DE LAS EMPRESAS, SEGUN FORMA Y PLAZO DE LOS MISMOS\*

Forma y plazo de financiamiento	Totales	Empresas unipersonales	Sociedades de personas	Sociedades de capital	Cooperativas	Empresas públicas	Otras
TOTAL DEL PAIS							
Internos de la empresa							
Reinversión de utilidades							
Aportes de capital							
Externos de la empresa							
Bonos							
Obligaciones a corto plazo							
Préstamos							
a) Hasta 1 año plazo							
Bancarios							
Oficiales							
b) Hasta 3 años							
Bancarios							
Oficiales							
c) Más de 3 años							
Bancarios							
Oficiales							

\* En el período de referencia.

Características de los datos

Cobertura geográfica: Todo el país; Simple

Procedimiento de recolección: Muestra

Frecuencia de recolección: Anual

Período cubierto: Doce meses de operaciones



## VIII. INDUSTRIA

## D. Electricidad

TABULACION NO. 9. VALOR DE DEPRECIACION DE BIENES DEL ACTIVO FIJO  
POR CLASE DE EMPRESAS Y MODALIDAD DE LA OPERACION

Clase de empresa	Número de establecimientos in formantes	Valor de depreciación				
		Total	Edificios y otras construcciones	Maqui naria	Vehícu los	Otros bienes
<u>Empresas que tienen plantas generadoras</u>						
TOTAL DEL PAIS						
Empresas privadas.....						
Empresas públicas.....						
Otras empresas.....						
<u>Empresas que no tienen plantas generadoras</u>						
TOTAL DEL PAIS						
Empresas privadas.....						
Empresas públicas.....						
Otras empresas.....						

Características de los datosCobertura geográfica: Todo el país: SimpleProcedimiento de recolección: MuestraFrecuencia de recolección: AnualPeríodo cubierto: Doce meses de operaciones



VIII. INDUSTRIA

D. Electricidad

TABULACION NO. 13. GASTOS GENERALES DURANTE EL AÑO, POR CLASES DE GASTOS, SEGUN CLASES DE EMPRESAS Y MODALIDAD DE LA OPERACION

Clase de empresa	Número de em- presas infor- mantes	Valor total	Gastos generales							
			Total	Alqui- leres	Inte- reses	Seguros	Publicidad y propagan- da	Servicios profesio- nales	Servicios generales	Otros
			<u>Empresas que tienen plantas generadoras</u>							
TOTAL DEL PAIS										
Empresas privadas										
Empresas públicas										
Otras empresas										
			<u>Empresas que no tienen plantas generadoras</u>							
TOTAL DEL PAIS Igual a la clasificación anterior										

Características de los datos

Cobertura geográfica: Todo el país: Simple

Procedimientos de recolección: Muestra

Frecuencia de recolección: Anual

Periodo cubierto: Doce meses de operaciones

## D. Electricidad

TABULACION NO. 16. PRODUCCION Y DISTRIBUCION DE ELECTRICIDAD (kWh) DURANTE EL AÑO, SEGUN CLASES DE EMPRESAS, TAMAÑO DE LAS PLANTAS Y MODALIDAD DE LA OPERACION

Clase de empresas y tamaño de las plantas	Número de empresas informantes	Cantidad de electricidad generada (kWh)			Cantidad de electricidad comprada o recibida	Cantidad de electricidad vendida o transferida (kWh)					Cantidad de electricidad consumida por la propia empresa*	
		Total	De origen hidráulico	De origen térmico		A consumidores				Empresas distribuidoras o revendedoras		
						Total	Alumbrado público	Consumo doméstico	Minería y manufactura			Comercio y otros
TOTAL DEL PAIS												
<u>Empresas que tienen plantas generadoras</u>												
<u>Empresas privadas</u>												
Menos de 50 kW												
50 a 99 kW												
100 a 499 kW												
100 000 kW y más												
<u>Empresas públicas</u>												
Igual a la clasificación anterior												
<u>Otras empresas</u>												
Igual a la clasificación anterior												
<u>Empresas que no tienen plantas generadoras</u>												
Empresas privadas												
Empresas públicas												
Otras empresas												

\* Incluir las pérdidas por conducción y distribución.

Características de los datos  
Cobertura geográfica: Todo el país: Simple  
Procedimiento de recolección: Censo  
Frecuencia de recolección: Quinquenal  
Periodo cubierto: Doce meses de operaciones

/TABULACION NO. 17

TABULACION NO. 17, PRODUCCION Y DISTRIBUCION MENSUAL DE ELECTRICIDAD (kwh) SEGUN CLASES DE EMPRESAS Y MODALIDAD DE LA OPERACION

Clase de empresa	Número de empresas informantes	Cantidad de electricidad generada (kwh)		Cantidad de electricidad comprada o recibida (kwh)	Cantidad de electricidad vendida o transferida				Cantidad de electricidad consumida por la propia empresa (kwh)	
		Total	De origen hidroeléctrico		Total	Alumbrado público	Consumo doméstico	Minorista y manufacturera		Comercio y otros
TOTAL DEL PAIS										
Empresas privadas										
Empresas públicas										
Otras empresas										
Igual a la clasificación anterior										

\* Incluir las pérdidas por conducción y distribución.

Características de los datos:  
 Cobertura geográfica: Todo el país; Simple  
 Procedimiento de recolección: Muestra  
 Frecuencia de recolección: Mensual  
 Período cubierto: Un mes

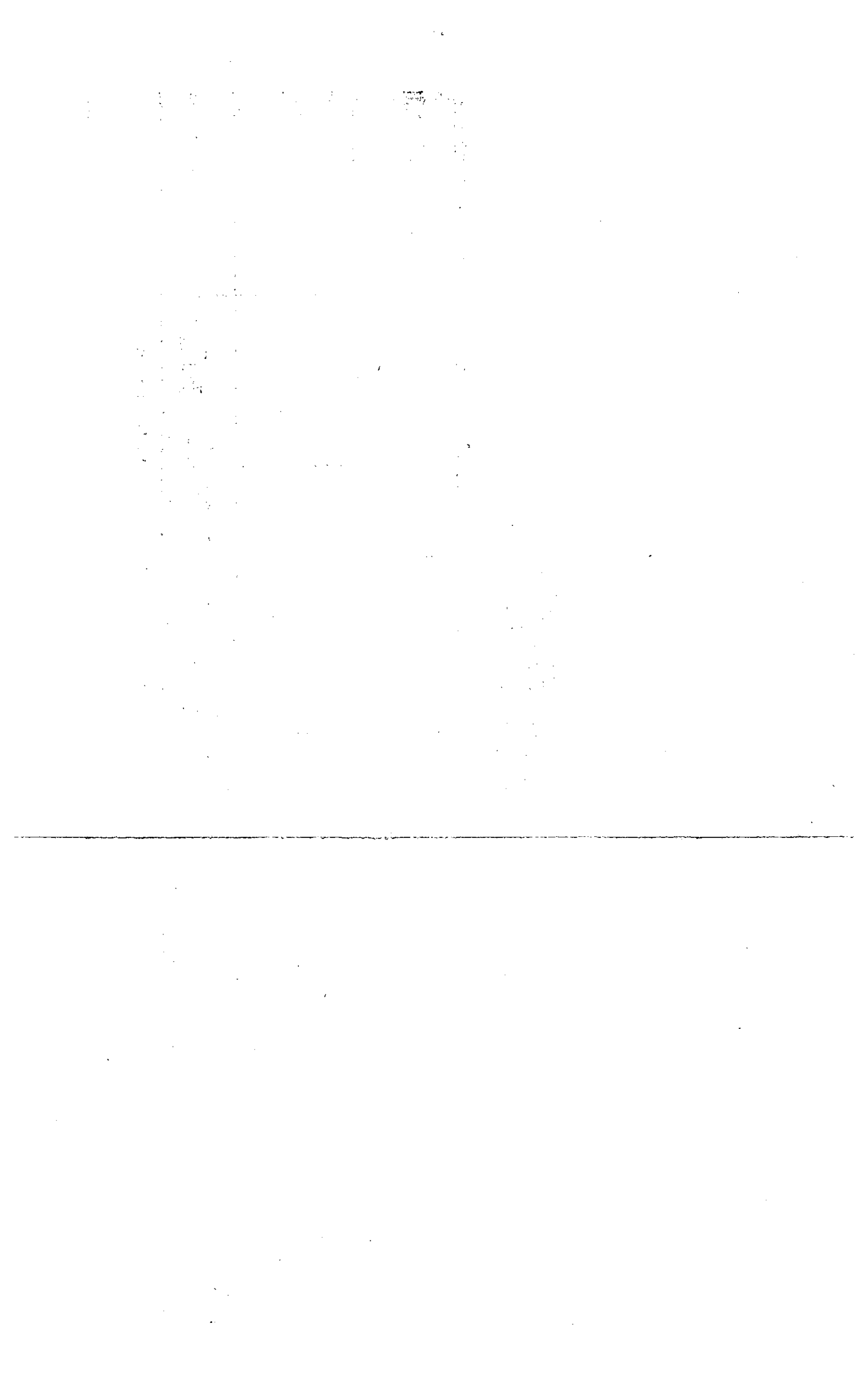

PROGRAMA COORDINADO DE ESTADÍSTICAS DEL ISTMO CENTROAMERICANO

**IX. Comercio interno y servicios**

## IX. COMERCIO INTERNO Y SERVICIOS

Tabulación		Condi- ción	Cobertura geográfica			
Número	Título		País		Divisiones polí- ticas mayores	
			Simple	Urbana y rural	Simple	Urbana y rural
A. COMERCIO POR MAYOR						
1	Valor de las ventas y otros ingresos, según ramas de comercio	I	-	-	-	-
2	Valor de las ventas y otros ingresos durante el año, según ramas de comercio	I	x	-	-	-
3	Valor de las ventas anuales por clases de clientes, según ramas de comercio	I	x	-	-	-
4	Valor de las ventas, personal ocupado y sueldos y salarios, pagados durante el año, según modalidad de operaciones de los establecimientos	I	x	-	-	-
5	Valor de las ventas, personal ocupado y sueldos y salarios pagados durante el año, según ramas de comercio y organización jurídica de las empresas	I	x	-	-	-
6	Valor de las ventas, existencias y compras de productos durante el año, según organización jurídica de las empresas	I	x	-	-	-
7	Valor de las adquisiciones de bienes del activo fijo, nuevos y usados, durante el año, por clases de bienes, según organización jurídica de las empresas	I	x	-	-	-
8	Valor de las ventas de bienes del activo fijo durante el año, por clases de bienes, según organización jurídica de las empresas	M	x	-	-	-
9	Valor de los bienes del activo fijo en una fecha determinada, por clases de bienes, según organización jurídica de las empresas	I	x	-	x	-
10	Gastos generales y depreciación durante el año, según organización jurídica de las empresas	I	x	-	-	-
11	Valor de las ventas, existencias y compras durante el año, según ramas de comercio y organización jurídica de las empresas	I	x	-	x	-
12	Valor de las ventas, personal ocupado y sueldos y salarios pagados durante el año, según ramas de comercio y tamaño de los establecimientos	I	x	-	x	-
13	Precios de venta medios mensuales obtenidos en el comercio por mayor, según clases seleccionadas de productos	I	-	-	-	-

I = Igual a) PIEB

M = Modificada por el Subcomité

A = Adicional

E = Eliminada en la versión definitiva del PIEB

N = Nueva en la versión definitiva del PIEB



## IX. COMERCIO INTERNO Y SERVICIOS

Cobertura geográfica			Procedimiento de recolección					Frecuencia de la recolección					Tab. No.
Divisiones políticas menores		Ciudades principales	Censo	Encuesta	Registro administrativo	Muestra	Decenal	Quinquenal	Anual	Trimestral	Mensual	Continua	
Simple	Urbana y rural												
-	-	x	-	-	-	x	-	-	-	x	-	-	1
-	-	x	-	-	-	x	-	-	x	-	-	-	2
-	-	-	x	-	-	-	-	x	-	-	-	-	3
-	-	-	x	-	-	-	-	x	-	-	-	-	4
-	-	-	-	-	-	x	-	-	x	-	-	-	5
-	-	-	-	-	-	x	-	-	x	-	-	-	6
-	-	-	-	-	-	x	-	-	x	-	-	-	7
-	-	-	-	-	-	x	-	-	x	-	-	-	8
-	-	-	x	-	-	-	-	x	-	-	-	-	9
-	-	-	-	-	-	x	-	-	x	-	-	-	10
-	-	-	x	-	-	-	-	x	-	-	-	-	11
-	-	-	x	-	-	-	-	x	-	-	-	-	12
-	-	x	-	-	-	x	-	-	-	-	x	-	13

IX. COMERCIO INTERNO Y SERVICIOS

Tabulación		Condi- ción	Cobertura geográfica			
Número	Título		País		Divisiones polí- ticas mayores	
			Simple	Urbana y rural	Simple	Urbana y rural
<b>B. COMERCIO POR MENOR</b>						
1	Valor de las ventas y otros ingresos, según ramas de comercio	I	x	-	-	-
2	Valor de las ventas y otros ingresos durante el año, según ramas de comercio	I	x	-	-	-
3	Valor de las ventas personal ocupado y sueldos y salarios pagados, durante el año, según ramas de comercio y organización jurídica de las empresas	I	x	-	-	-
4	Valor de las ventas, existencias y compras de productos durante el año, según organización jurídica de las empresas	I	x	-	-	-
5	Valor de las adquisiciones de bienes del activo fijo, nuevos y usados, durante el año, por clases de bienes, según organización jurídica de las empresas	I	x	-	-	-
6	Valor de las ventas de bienes del activo fijo durante el año, por clases de bienes, según organización jurídica de las empresas	M	x	-	-	-
7	Valor de los bienes del activo fijo en una fecha determinada, por clases de bienes, según organización jurídica de las empresas	I	x	-	x	-
8	Gastos generales y depreciación, durante el año, por clases de gastos, según organización jurídica de las empresas	I	x	-	-	-
9	Valor de las ventas, existencias y compras durante el año, según ramas de comercio y organización jurídica de las empresas	I	x	-	x	-
10	Valor de las ventas, personal ocupado y sueldos y salarios pagados durante el año, según ramas de comercio y tamaño de los establecimientos	I	x	-	x	-
11	Precios de venta medios mensuales obtenidos en el comercio por menor, según clases seleccionadas de artículos para consumo	I	-	-	-	-

IX. COMERCIO INTERNO Y SERVICIOS

Cobertura geográfica			Procedimiento de recolección				Frecuencia de la recolección					Tab. No.	
Divisiones políticas monozonas		Ciudades principales	Censo	Encuesta	Registro administrativo	Muestra	Decenal	Quinquenal	Anual	Trimestral	Men-sual		Conti-nua
Simple	Urbana y rural												
-	-	-	-	-	-	X	-	-	-	X	-	-	1
-	-	-	-	-	-	X	-	-	X	-	-	-	2
-	-	-	-	-	-	X	-	-	X	-	-	-	3
-	-	-	-	-	-	X	-	-	X	-	-	-	4
-	-	-	-	-	-	X	-	-	X	-	-	-	5
-	-	-	-	-	-	X	-	-	X	-	-	-	6
-	-	-	X	-	-	-	-	X	-	-	-	-	7
-	-	-	-	-	-	X	-	-	X	-	-	-	8
-	-	-	X	-	-	-	-	X	-	-	-	-	9
-	-	-	X	-	-	-	-	X	-	-	-	-	10
-	-	-	-	-	-	X	-	-	-	-	X	-	11

## IX. COMERCIO INTERNO Y SERVICIOS

Tabulación		Condi- ción	Cobertura geográfica			
Número	Título		País		Divisiones polí- ticas mayores	
			Simple	Urbana y rural	Simple	Urbana y rural
<b>C. SERVICIOS</b>						
1	Ingresos, personal ocupado y sueldos y salarios pagados durante el año, según clases de servicios	I	x	-	-	-
2	Valor de las adquisiciones de bienes del activo fijo, nuevos y usados, durante el año, por clases de bienes, según organización jurídica de las empresas	I	x	-	-	-
3	Valor de las ventas del activo fijo durante el año, por clases de bienes, según organización jurídica de las empresas	I	x	-	-	-
4	Valor de los bienes del activo fijo en una fecha determinada, por clases de bienes, según organización jurídica de las empresas	I	x	-	x	-
5	Ingresos, gastos de operación, gastos generales y depreciación durante el año, según organización jurídica de las empresas	I	x	-	-	-
6	Ingresos, personal ocupado y sueldos y salarios pagados durante el año, según clases de servicios y organización jurídica de las empresas	I	x	-	x	-
7	Ingresos, personal ocupado y sueldos y salarios pagados durante el año, según clases de servicios y tamaño de los establecimientos	I	x	-	x	-

## IX. COMERCIO INTERNO Y SERVICIOS

Cobertura geográfica			Procedimiento de recolección				Frecuencia de la recolección						Tab. No.
Divisiones políticas menores		Ciudades principales	Censo	Encuesta	Registro administrativo	Muestra	Decenal	Quinquenal	Anual	Trimestral	Mensual	Continua	
Simple	Urbana y rural												
-	-	-	-	-	-	x	-	-	x	-	-	-	1
-	-	-	-	-	-	x	-	-	x	-	-	-	2
-	-	-	-	-	-	x	-	-	x	-	-	-	3
-	-	-	x	-	-	-	-	x	-	-	-	-	4
-	-	-	-	-	-	x	-	-	x	-	-	-	5
-	-	-	x	-	-	-	-	x	-	-	-	-	6
-	-	-	x	-	-	-	-	x	-	-	-	-	7

X. COMERCIO INTERNO Y SERVICIOS

A. Comercio al por mayor

TABULACION NO. 8. VALOR DE LAS VENTAS DE BIENES DEL ACTIVO FIJO DURANTE EL AÑO, POR CLASES DE BIENES, SEGUN ORGANIZACION JURIDICA DE LAS EMPRESAS

Organización jurídica de la empresa	Número de establecimientos informantes	Valor de los bienes vendidos					
		Total	Edificios y otras construcciones e instalaciones	Equipo y maquinaria	Vehículos	Terrenos	Otros bienes
TOTAL DEL PAIS							
Empresas unipersonales							
Sociedades de personas							
Sociedades de capital							
Cooperativas							
Empresas públicas							
Otras							

Características de los datos

Cobertura geográfica: Todo el país: Simple  
Procedimiento de recolección: Muestra  
Frecuencia de recolección: Anual  
Período cubierto: Doce meses de operaciones

**IX. COMERCIO INTERNO Y SERVICIOS**

**B. Comercio por menor**

**TABULACION NO. 6. VALOR DE LAS VENTAS DE BIENES DEL ACTIVO FIJO DURANTE EL AÑO, POR CLASES DE BIENES, SEGUN ORGANIZACION JURIDICA DE LAS EMPRESAS**

Organización jurídica de las empresas	Número de establecimientos informantes	Valor de los bienes vendidos					
		TOTAL	Edificios y otras construcciones e instalaciones	Equipo y maquinaria	Vehículos	Terrenos	Otros bienes
<b>TOTAL DEL PAIS</b>							
Empresas unipersonales							
Sociedades de personas							
Sociedades de capital							
Cooperativas							
Empresas públicas							
Otras							

Características de los datos

Cobertura geográfica: Todo el país; Simple

Procedimiento de recolección: Muestra

Frecuencia de recolección: Anual

Período cubierto: Doce meses de operaciones





PROGRAMA COORDINADO DE ESTADÍSTICAS DEL ISTMO CENTROAMERICANO

X. Comercio exterior

## X. COMERCIO EXTERIOR

Número	Tabulación Título	Condi- ción	Cobertura geográfica			
			País		Divisiones polí- ticas mayores	
			Simple	Urbana y rural	Simple	Urbana y rural
1	Cantidad y valor de las importaciones anuales, según clases de mercaderías y países de intercambio	M	x	-	-	-
2	Cantidad y valor de la importación trimestral de mercaderías importantes, según clases seleccionadas de mercaderías y países de intercambio	M	x	-	-	-
3	Cantidad y valor de las exportaciones anuales, según clases de mercaderías y países de intercambio	M	x	-	-	-
4	Cantidad y valor de la exportación trimestral de mercaderías importantes, según clases seleccionadas de mercaderías y países de intercambio	M	x	-	-	-
5,6,7	Valor total de las exportaciones e importaciones, según países de intercambio	M	x	-	-	-
8	Cantidad y valor de las importaciones anuales, según países de intercambio y clases de mercaderías	M	x	-	-	-
9	Cantidad y valor de la importación trimestral de mercaderías importantes, según principales países de intercambio y clases seleccionadas de mercaderías	M	x	-	-	-
10	Cantidad y valor de las exportaciones anuales, según países de intercambio y clases de mercaderías	M	x	-	-	-
11	Cantidad y valor de la exportación trimestral de mercaderías importantes, según principales países de intercambio y clases seleccionadas de mercaderías	M	x	-	-	-
12	Precios (promedios), en moneda nacional, pagados por los importadores más importantes por las principales mercaderías importadas	I	x	-	-	-
13	Precios (promedios), en moneda nacional, recibidos por los exportadores más importantes por las principales mercaderías exportadas	I	x	-	-	-
14	Valor de las importaciones (exportaciones) anuales, según categorías económicas	M	x	-	-	-
15	Cantidad y valor de las importaciones y exportaciones anuales, según sectores de producción	M	x	-	-	-

I = Igual al PIEB

M = Modificada por el Subcomité

A = Adicional

E = Eliminada en la versión definitiva del PIEB

N = Nueva en la versión definitiva del PIEB

## X. COMERCIO EXTERIOR

Cobertura geográfica		Ciudades principales	Procedimiento de recolección				Frecuencia de la recolección					Tab. No.		
Divisiones políticas menores	Simple		Urbana y rural	Censo	Encuesta	Registro administrativo	Muestra	Decenal	Quinquenal	Anual	Trimestral		Mensual	Continua
-	-	-	-	-	x	-	-	-	-	-	-	-	x	1
-	-	-	-	-	x	-	-	-	-	-	-	-	x	2
-	-	-	-	-	x	-	-	-	-	-	-	-	x	3
-	-	-	-	-	x	-	-	-	-	-	-	-	x	4
-	-	-	-	-	x	-	-	-	-	-	-	-	x	5,6,7
-	-	-	-	-	x	-	-	-	-	-	-	-	x	8
-	-	-	-	-	x	-	-	-	-	-	-	-	x	9
-	-	-	-	-	x	-	-	-	-	-	-	-	x	10
-	-	-	-	-	x	-	-	-	-	-	-	-	x	11
-	-	-	-	-	-	-	x	-	-	-	-	x	-	12
-	-	-	-	-	x	-	-	-	-	-	-	x	-	13
-	-	-	-	-	x	-	-	-	-	-	-	-	x	14
-	-	-	-	-	x	-	-	-	-	-	-	-	x	15

## X. COMERCIO EXTERIOR

TABULACION NO.1. CANTIDAD Y VALOR DE LAS IMPORTACIONES ANUALES,  
SEGUN CLASES DE MERCADERIAS Y PAISES DE INTERCAMBIO

Clases de mercaderías* y países de intercambio	Importación				
	Unidad**	Cantidad	Peso en kilogramos	Valor	
				En moneda nacional	En pesos centroamericanos***
TOTAL					
Clase A de mercaderías					
País A...					
País B...					
.....					
.....					
País Z...					
.....					
.....					
Clase Z de mercaderías					
País A...					
País B...					
.....					
.....					
País Z...					

\* Clasificación centroamericana uniforme (NAUCA) hasta el nivel de los incisos arancelarios uniformes (nueve dígitos) del arancel común.

\*\* La que aparece en el Convenio Centroamericano sobre equiparación de gravámenes a la importación.

\*\*\* El peso centroamericano equivale al dólar de los Estados Unidos de América.

Características de los datos

Cobertura geográfica: Todo el país: Simple

Procedimiento de recolección: Registro administrativo

Frecuencia de recolección: Continua

Período cubierto: Año calendario

## X. COMERCIO EXTERIOR

TABULACION NO. 2. CANTIDAD Y VALOR DE LA IMPORTACION TRIMESTRAL  
DE MERCADERIAS IMPORTANTES, SEGUN CLASES SELECCIONADAS  
DE MERCADERIAS Y PAISES DE INTERCAMBIO

Clases seleccionadas de mercaderías* y países de intercambio	Importación del Trimestre				
	Unidad**	Cantidad	Peso en kilogramos	Valor	
				En moneda nacional	En pesos centroamericanos***
TOTAL					
Clase A de mercaderías					
País A...					
País B...					
.....					
.....					
País Z...					
.....					
.....					
Clase Z de mercaderías					
País A...					
País B...					
.....					
.....					
País Z...					

\* Clasificación Centroamericana Uniforme (NAUCA) hasta el nivel de los incisos arancelarios uniformes (nueve dígitos) del arancel común.

\*\* La que aparece en el Convenio Centroamericano sobre equipación de gravámenes a la importación.

\*\*\* El peso centroamericano equivale al dólar de los Estados Unidos de América.

Características de los datos

Cobertura geográfica: Todo el país: Simple

Procedimiento de recolección: Registro administrativo

Frecuencia de recolección: Continua

Período cubierto: Trimestre

X. COMERCIO EXTERIOR

TABULACION NO. 3. CANTIDAD Y VALOR DE LAS EXPORTACIONES ANUALES,  
 SEGUN CLASES DE MERCADERIAS Y PAISES DE INTERCAMBIO

Clases de mercaderías* y países de intercambio	Exportación				
	Unidad**	Cantidad	Peso en kilogra- mos	Valor En moneda nacional	En pesos centro americanos***
TOTAL					
Clase de mercaderías					
País A...					
País B...					
.....					
.....					
País Z...					
.....					
.....					
.....					
Clase Z. de mercaderías					
País A...					
País B...					
.....					
.....					
País Z...					

- \* Clasificación Centroamericana Uniforme (NAUCA) hasta el nivel de los incisos arancelarios uniformes (nueve dígitos) del arancel común.
- \*\* La que aparece en el Convenio Centroamericano sobre equiparación de gravámenes a la importación.
- \*\*\* El peso centroamericano equivale al dólar de los Estados Unidos de América.

Características de los datos

Cobertura geográfica: Todo el país: Simple  
Procedimiento de recolección: Registro administrativo  
Frecuencia de recolección: Continua  
Período cubierto: Año calendario

## X. COMERCIO EXTERIOR

TABULACION NO. 4. CANTIDAD Y VALOR DE LA EXPORTACION TRIMESTRAL  
DE MERCADERIAS IMPORTANTES, SEGUN CLASES SELECCIONADAS  
DE MERCAUERIAS Y PAISES DE INTERCAMBIO

Clases seleccionadas de mercaderías* y países de intercambio	Exportación del trimestre				
	Unidad**	Cantidad	Peso en kilogramos	Valor	
				En moneda nacional	En pesos centroamericanos***
TOTAL					
Clase A de mercaderías					
País A...					
País B...					
.....					
País Z...					
.....					
.....					
.....					
Clase Z de mercaderías					
País A...					
País B...					
.....					
.....					
.....					
País Z...					

\* Clasificación centroamericana uniforme (NAUCA) hasta el nivel de los incisos arancelarios uniformes (nueve dígitos) del arancel común.

\*\* La que aparece en el comercio centroamericano sobre equiparación de gravámenes a la importación.

\*\*\* El peso centroamericano equivale al dólar de los Estados Unidos de América.

Características de los datos

Cobertura geográfica: Todo el país: Simple

Procedimiento de recolección: Registro administrativo

Frecuencia de recolección: Continua

Período cubierto: Trimestre

X. COMERCIO EXTERIOR

TABULACIONES NOS. 5, 6, 7. VALOR TOTAL DE LAS EXPORTACIONES E IMPORTACIONES, SEGUN PAISES DE INTERCAMBIO

Países de intercambio	Valor de las exportaciones		Valor de las importaciones		Balanza comercial	
	En moneda nacional	En pesos centro-americanos*	En moneda nacional	En pesos centro-americanos*	En moneda nacional	En pesos centro-americanos*
TOTAL						
País A...						
País B...						
País C...						
.....						
.....						
.....						
.....						
.....						
País Z...						

\* El peso centroamericano equivale al dólar de los Estados Unidos de América.

Características de los datos

Cobertura geográfica: Todo el país: Simple

Procedimiento de recolección: Registro administrativo

Frecuencia de recolección: Continua

Período cubierto: Tabulación No. 5: Año calendario

Tabulación No. 6: Trimestre

Tabulación No. 7: Mes



X. COMERCIO EXTERIOR

TABULACION NO. 8. CANTIDAD Y VALOR DE LAS IMPORTACIONES ANUALES,  
 SEGUN PAISES DE INTERCAMBIO Y CLASES DE MERCADERIAS

Países de intercambio y clases de mercaderías*	Importación				
	Unidad**	Cantidad	Peso en kilogramos	Valor	
				En moneda nacional	En pesos centroamericanos***
TOTAL					
País A...					
Clase A de mercaderías					
Clase B de mercaderías					
.....					
.....					
.....					
Clase Z de mercaderías					
.....					
.....					
.....					
País Z...					
Clase A de mercaderías					
Clase B de mercaderías					
.....					
.....					
Clase Z de mercaderías					

- \* Clasificación centroamericana uniforme (NAUCA) hasta el nivel de los incisos arancelarios uniformes (nueve dígitos) del arancel común.
- \*\* La que aparece en el Convenio centroamericano sobre equiparación de gravámenes a la importación.
- \*\*\* El peso centroamericano equivale al dólar de los Estados Unidos de América.

Características de los datos

- Cobertura geográfica: Todo el país: Simple
- Procedimiento de recolección: Registro administrativo
- Frecuencia de recolección: Continua
- Periodo cubierto: Año calendario

X. COMERCIO EXTERIOR

TABULACION NO. 9. CANTIDAD Y VALOR DE LA IMPORTACION TRIMESTRAL DE MERCADERIAS IMPORTANTES, SEGUN PRINCIPALES PAISES DE INTERCAMBIO Y CLASES SELECCIONADAS DE MERCADERIAS

Principales países de intercambio y clases seleccionadas de mercaderías*	Importación del trimestre				
	Unidad**	Cantidad	Peso en kilogramos	Valor	
				En moneda nacional	En pesos centroamericanos***
TOTAL					
País A...					
Clase A de mercaderías					
Clase B de mercaderías					
.....					
.....					
Clase Z de mercaderías					
.....					
.....					
.....					
País Z...					
Clase A de mercaderías					
Clase B de mercaderías					
.....					
.....					
.....					
Clase Z de mercaderías					

\* Clasificación centroamericana uniforme (NAUCA) hasta el nivel de los incisos arancelarios uniformes (nueve dígitos) del arancel común.

\*\* La que aparece en el Convenio centroamericano sobre equiparación de gravámenes a la importación.

\*\*\* El peso centroamericano equivale al dólar de los Estados Unidos de América.

Características de los datos

Cobertura geográfica: Todo el país: Simple

Procedimiento de recolección: Registro administrativo

Frecuencia de recolección: Continua

Período cubierto: Trimestre

X. COMERCIO EXTERIOR

TABULACION NO. 10. CANTIDAD Y VALOR DE LAS EXPORTACIONES ANUALES,  
 SEGUN PAISES DE INTERCAMBIO Y CLASES DE MERCADERIAS

Países de intercambio y clases de mercaderías*	Exportación				
	Uni- dad**	Canti- dad	Peso en kilogra- mos	Valor	
				En moneda nacional	En pesos centro- americanos***
TOTAL					
País A...					
Clase A de mercaderías					
Clase B de mercaderías					
.....					
.....					
.....					
Clase Z de mercaderías					
.....					
.....					
.....					
País Z...					
Clase A de mercaderías					
Clase B de mercaderías					
.....					
.....					
Clase Z de mercaderías					

- \* Clasificación centroamericana uniforme (NAUCA) hasta el nivel de los incisos arancelarios uniformes (nueve dígitos) del arancel común.
- \*\* La que aparece en el Convenio centroamericano sobre equiparación de los gravámenes a la importación.
- \*\*\* El peso centroamericano equivale al dólar de los Estados Unidos de América.

Características de los datos

Cobertura geográfica: Todo el país: Simple

Procedimiento de recolección: Registro administrativo

Frecuencia de recolección: Continua

Período cubierto: Año calendario

## X. COMERCIO EXTERIOR

TABULACION NO. 11. CANTIDAD Y VALOR DE LA EXPORTACION TRIMESTRAL DE MERCADERIAS IMPORTANTES, SEGUN PRINCIPALES PAISES DE INTERCAMBIO Y CLASES SELECCIONADAS DE MERCADERIAS

Principales países de intercambio y clases seleccionadas de mercaderías*	Exportación del trimestre...				
	Unidad**	Cantidad	Peso en kilogramos	Valor	
				En moneda nacional	En pesos centroamericanos***
TOTAL					
País A...					
Clase de mercadería a..					
Clase de mercadería b..					
.....					
.....					
Clase de mercadería z..					
.....					
.....					
.....					
País Z...					
Clase de mercadería a..					
Clase de mercadería b..					
.....					
.....					
Clase de mercadería z..					

\* Clasificación centroamericana uniforme (NAUCA) hasta el nivel de los incisos arancelarios uniformes (nueve dígitos) del arancel común.

\*\* La que aparece en el Convenio centroamericano sobre equiparación de gravámenes a la importación.

\*\*\* El peso centroamericano equivale al dólar de los Estados Unidos de América.

Características de los datos

Cobertura geográfica: Todo el país: Simple

Procedimiento de recolección: Registro administrativo

Frecuencia de recolección: Continua

Período cubierto: Trimestre

## X. COMERCIO EXTERIOR

TABULACION NO. 14. VALOR DE LAS IMPORTACIONES (EXPORTACIONES)  
ANUALES, SEGUN CATEGORIAS ECONOMICAS

Categorías económicas*	Valor de las importaciones (exportaciones)	
	En moneda nacional	En pesos centroameri- canos**
TOTAL		
Categoría A		
Categoría B		
Categoría C		
.....		
.....		
.....		
Categoría Z		

\* Clasificación o clasificaciones nacionales mientras se recomiendan clasificacio-  
nes uniformes para la región.

\*\* El peso centroamericano equivale al dólar de los Estados Unidos de América.

Características de los datos

Cobertura geográfica: Todo el país: Simple

Procedimiento de recolección: Registro administrativo

Frecuencia de recolección: Continua

Período cubierto: Año calendario

## X. COMERCIO EXTERIOR

TABULACION NO. 15. CANTIDAD Y VALOR DE IMPORTACIONES Y EXPORTACIONES ANUALES, SEGUN SECTORES DE PRODUCCION

Sectores de producción*	Unidad	Importación para consumo			Exportación de mercancías de origen nacional		
		Cantidad	Valor		Cantidad	Valor	
			En moneda nacional	En pesos centroamericanos		En moneda nacional	En pesos centroamericanos**
<b>TOTAL</b>							
0. Agricultura, silvicultura, caza y pesca							
01. Agricultura							
.....							
.....							
04. Pesca							
.....							
.....							
.....							
9. Actividades no bien especificadas							
90. Actividades no bien especificadas							

\* Agrupaciones (dos dígitos) de la CIIU.

\*\* El peso centroamericano equivale al dólar de los Estados Unidos de América.

Características de los datosCobertura geográfica: Todo el país: SimpleProcedimiento de recolección: Registro administrativoFrecuencia de recolección: ContinuaPeríodo cubierto: Año calendario/XI. Transporte

PROGRAMA COORDINADO DE ESTADISTICAS DEL ISTMO CENTROAMERICANO

XI. Transporte

## XI. TRANSPORTE

Tabulación		Condi- ción	Cobertura geográfica				
			País		Divisiones polí- ticas mayores		
			Simple	Urbana y rural	Simple	Urbana y rural	
Número	Título						
	A. POR AGUA						
1	Personal ocupado por lugar de trabajo y categorías de ocupación, según clases de navegación y organización jurídica de las empresas	M	x	-	-	-	-
2	Sueldos y salarios pagados durante el año, y pagos al personal jubilado, según clases de navegación y organización jurídica de las empresas	M	x	-	-	-	-
3	Número de barcos, tonelaje bruto de registro y capacidad de transporte, en una fecha determinada, por clases de navegación, según tipos y sistemas de propulsión de los barcos	I	x	-	-	-	-
4	Valor de las adquisiciones de bienes del activo fijo, nuevos y usados, durante el año, por clases de bienes, según clases de navegación y organización jurídica de las empresas	M	x	-	-	-	-
5	Valor de las ventas de bienes del activo fijo, durante el año, por clases de bienes, según clases de navegación y organización jurídica de las empresas	M	x	-	-	-	-
6	Valor de los bienes del activo fijo, en una fecha determinada, por clases de bienes, según clases de navegación y organización jurídica de las empresas	M	x	-	-	-	-
7	Valor de las existencias de combustibles y lubricantes, repuestos y materiales, etc., al final del año, según clases de navegación y organización jurídica de las empresas	M	x	-	-	-	-
8	Gastos de operación durante el año, por clases de gastos, según clases de navegación y organización jurídica de las empresas	M	x	-	-	-	-
9	Gastos generales y depreciación durante el año, por clases de gastos, según clases de navegación y organización jurídica de las empresas	M	x	-	-	-	-
10	Ingresos durante el año, por clases de ingresos, según clases de navegación y organización jurídica de las empresas	M	x	-	-	-	-
11	Movimiento anual de entradas y salidas de barcos en puertos nacionales y tonelaje neto de registro, según clases de navegación, puertos, banderas y tipos de barcos	I	x	-	-	-	-
12	Toneladas-kilómetro de carga transportada durante el año por vías de navegación interior, según organización jurídica de las empresas	I	x	-	-	-	-

I = Igual al PIEB

M = Modificada por el Subcomité

A = Adicional

E = Eliminada en la versión definitiva del PIEB

N = Nueva en la versión definitiva del PIEB



XI. TRANSPORTE

Cobertura geográfica			Procedimiento de recolección				Frecuencia de la recolección					Tab. No.	
Divisiones políticas menores		Ciudades principales	Censo	Encuesta	Registro administrativo	Muestra	Oce- nal	Quinque- nal	Anual	Trimes- tral	Men- sual		Conti- nua
Simple	Urbana y rural												
-	-	-	-	-	-	X	-	-	-	X	-	-	1
-	-	-	-	-	-	X	-	-	-	X	-	-	2
-	-	-	-	-	X	-	-	-	X	-	-	-	3
-	-	-	-	-	-	X	-	-	X	-	-	-	4
-	-	-	-	-	-	X	-	-	X	-	-	-	5
-	-	-	X	-	-	-	-	X	-	-	-	-	6
-	-	-	-	-	-	X	-	-	X	-	-	-	7
-	-	-	-	-	-	X	-	-	X	-	-	-	8
-	-	-	-	-	-	X	-	-	X	-	-	-	9
-	-	-	-	-	-	X	-	-	X	-	-	-	10
-	-	-	-	-	X	-	-	-	-	-	-	X	11
-	-	-	-	-	-	X	-	-	X	-	-	-	12

## XI. TRANSPORTE

Número	Tabulación Título	Condi- ción	Cobertura geográfica			
			País		Divisiones polí- ticas mayores	
			Simple	Urbana y rural	Simple	Urbana y rural
<b>A. POR AGUA (Continuación)</b>						
19	Movimiento de carga durante el año, según puertos principales, clases de navegación y grupos de artículos	M	x	-	-	-
14	Movimiento de pasajeros durante el año, según puertos principales, clases de navegación y tipos de barcos	M	x	-	-	-
15	Personal ocupado en el diseño, construcción y operación de obras portuarias, según clases de personal, puertos y tipos de operación	A	x	-	-	-
16	Sueldos y salarios pagados al personal ocupado en el diseño, construcción y operación de obras portuarias y pagos al personal jubilado, según clases de personal, puertos y tipos de operación	A	x	-	-	-
17	Suministro de combustibles y lubricantes hechos a barcos nacionales y extranjeros en el puerto, por clases de combustibles, según puerto	A	x	-	-	-
18	Horas de permanencia de los barcos en puertos principales, según nacionalidad de los barcos	A	x	-	-	-
<b>B. FERROVIARIO</b>						
1	Personal ocupado, por categorías de ocupación, según clases de empresas	I	x	-	-	-
2	Sueldos y salarios pagados, pagos al personal jubilado y horas-hombre trabajadas durante el año, según clase de empresas	M	x	-	-	-
3	Longitud de las líneas de ferrocarril por el ancho de la vía, en una fecha determinada, según clases de líneas	M	x	-	x	-
4	Número y toneladas métricas de tracción de arranque de las locomotoras, en una fecha determinada, por formas de tracción, según clases de servicios y clases de empresas	I	x	-	-	-
5	Número y capacidad de los vagones de carga y de los coches y autoferros para pasajeros, en una fecha determinada, según clases de empresas	M	x	-	-	-
6	Valor de las adquisiciones de bienes del activo fijo, nuevos y usados durante el año, por clases de bienes, según clases de empresas	I	x	-	-	-
7	Valor de las ventas de bienes del activo fijo durante el año, por clases de bienes, según clases de empresas	I	x	-	-	-
8	Valor de los bienes del activo fijo, en una fecha determinada, por clases de bienes, según clases de empresas	I	x	-	-	-
9	Cantidad y valor del consumo de energía eléctrica, combustibles y lubricantes, por clases de empresas y clases de combustibles	A	x	-	-	-

## XI. TRANSPORTE

Cobertura geográfica			Procedimiento de recolección				Frecuencia de la recolección						Tab. No.
Divisiones políticas menores		Ciudades principales	Censo	Encuesta	Registro administrativo	Muestra	Decenal	Quinquenal	Anual	Trimestral	Mensual	Continua	
Simple	Urbana y rural												
-	-	-	-	-	x	-	-	-	-	-	-	x	13
-	-	-	-	-	x	-	-	-	-	-	-	x	14
-	-	-	-	-	x	-	-	-	-	x	-	-	15
-	-	-	-	-	x	-	-	-	-	x	-	-	16
-	-	-	-	-	x	-	-	-	-	-	x	-	17
-	-	-	-	-	x	-	-	-	-	-	x	-	18
-	-	-	-	-	x	-	-	-	-	x	-	-	1
-	-	-	-	-	x	-	-	-	x	-	-	-	2
-	-	-	-	-	x	-	-	-	x	-	-	-	3
-	-	-	-	-	x	-	-	-	x	-	-	-	4
-	-	-	-	-	x	-	-	-	x	-	-	-	5
-	-	-	-	-	x	-	-	-	x	-	-	-	6
-	-	-	-	-	x	-	-	-	x	-	-	-	7
-	-	-	x	-	-	-	-	x	-	-	-	-	8
-	-	-	-	-	x	-	-	-	x	-	-	-	9

XI. TRANSPORTE

Número	Tabulación Título	Condi- ción	Cobertura geográfica			
			País		Divisiones polí- ticas mayores	
			Simple	Urbana y rural	Simple	Urbana y rural
10	Valor de las existencias de combustibles y lubricantes, repuestos y materiales, etc., al final del año, según clases de empresas	I	x	-	-	-
11	Gastos de operación durante el año, por clases de gastos, según clases de empresas	I	x	-	-	-
12	Cantidad y valor de las existencias de combustibles y lubricantes de los ferrocarrillos, por clases de empresas y combustibles	A	x	-	-	-
13	Gastos generales y depreciación durante el año, por clases de gastos, según clases de empresas	I	x	-	-	-
14	Ingresos durante el año, por clases de ingresos, según clases de empresas	I	x	-	-	-
15	Trenes-kilómetro recorridos y toneladas-kilómetro brutas remolcadas en el tráfico interno por tipo de locomotoras, según clases de empresas	A	x	-	-	-
16	Toneladas-kilómetro de carga transportada durante el año, por grupos de artículos, según clases de empresas	I	x	-	-	-
17	Número de pasajeros y pasajeros-kilómetro transportados durante el año, según clases de empresas	I	x	-	-	-
18	Toneladas brutas cargadas y descargadas durante el año, según grupos de artículos y estaciones principales	I	x	-	-	-
<b>C. AEREO</b>						
1	Personal ocupado, por categorías de ocupación, según clases de empresas	I	x	-	-	-
2	Personal ocupado en el diseño, construcción y operación de aeropuertos, por clases de personal y tipos de operación	A	x	-	-	-
3	Sueldos y salarios pagados y horas-hombre trabajadas por los operarios u obreros durante el año, según clases de empresas	M	x	-	-	-
4	Número de aeronaves de pasajeros y de asientos disponibles y número de aeronaves de carga y capacidad de las mismas, en una fecha determinada, según sistemas de propulsión y número de motores	M	x	-	-	-
5	Valor de las adquisiciones de bienes del activo fijo, nuevos y usados, durante el año, por clases de bienes, según clases de empresas	I	x	-	-	-
6	Valor de las ventas de bienes del activo fijo durante el año, por clases de bienes, según clases de empresas	I	x	-	-	-
7	Valor de los bienes del activo fijo en una fecha determinada, por clases de bienes, según clases de empresas	I	x	-	x	-

XI. TRANSPORTE

Cobertura geográfica			Procedimiento de recolección					Frecuencia de la recolección					Tab. No.
Divisiones políticas menores		Ciudades principales	Censo	Encuesta	Registro administrativo	Muestra	Decenal	Quinquenal	Anual	Trimestral	Mensual	Continua	
Simple	Urbana y rural												
-	-	-	-	-	X	-	-	-	X	-	-	-	10
-	-	-	-	-	X	-	-	-	X	-	-	-	11
-	-	-	-	-	X	-	-	-	-	-	X	-	12
-	-	-	-	-	X	-	-	-	X	-	-	-	13
-	-	-	-	-	X	-	-	-	X	-	-	-	14
-	-	-	-	-	X	-	-	-	-	-	X	-	15
-	-	-	-	-	X	-	-	-	X	-	-	-	16
-	-	-	-	-	X	-	-	-	X	-	-	-	17
-	-	-	-	-	X	-	-	-	-	-	-	X	18
-	-	-	-	-	X	-	-	-	-	X	-	-	1
-	-	-	-	-	X	-	-	-	-	X	-	-	2
-	-	-	-	-	X	-	-	-	X	-	-	-	3
-	-	-	-	-	X	-	-	-	X	-	-	-	4
-	-	-	-	-	X	-	-	-	X	-	-	-	5
-	-	-	-	-	X	-	-	-	X	-	-	-	6
-	-	-	X	-	-	-	-	X	-	-	-	-	7

## XI. TRANSPORTE

Número	Tabulación Título	Condi- ción	Cobertura geográfica			
			País		Divisiones polí- ticas mayores	
			Simple	Urbana y rural	Simple	Urbana y rural
8	Cantidad y valor del consumo de combustibles y lubri- cantes, según clases de empresas, combustibles y lubricantes	A	x	-	-	-
9	Cantidad y valor de las existencias de combustibles y lubricantes, según clases de empresas, combusti- bles y lubricantes	A	x	-	-	-
10	Valor de las existencias de combustibles y lubrican- tes, repuestos y materiales, etc., al final del año, según clases de empresas	I	x	-	-	-
11	Gastos de operación durante el año, por clases de gastos, según clases de empresas	I	x	-	-	-
12	Gastos generales y depreciación durante el año, por clases de gastos, según clases de empresas	I	x	-	-	-
13	Ingresos durante el año, por clases de ingresos, según clases de empresas	I	x	-	-	-
14	Número de horas de vuelo y kilómetros recorridos en vuelos interiores e internacionales (de pago), duran- te el año, según clases de servicio y sistemas de propulsión	I	x	-	-	-
15	Número de salidas de aeronaves en viajes interiores e internacionales, según aeropuertos y clases de servicio	I	x	-	-	-
16	Movimiento de carga y pasajeros, según aeropuertos, origen o destino de los viajes y nacionalidad de las aeronaves	M	x	-	-	-
17	Número de pasajeros, pasajeros-kilómetro y tone- las-kilómetro de carga transportados durante el año, según tipos de viajes y clases de servicio	M	x	-	-	-
18	Sueldos y salarios pagados al personal ocupado en el diseño, construcción y operación de aeropuertos y pagos al personal jubilado, por clases de personal y tipos de operación	A	x	-	-	-
	<b>D. POR CARRETERA</b>					
1	Personal ocupado, por categorías de ocupación, según organización jurídica de las empresas	I	x	-	-	-
2	Sueldos y salarios pagados, pagos al personal jubilado y horas-hombre trabajadas durante el año, según organi- zación jurídica de las empresas	M	x	-	-	-
3	Longitud de las carreteras, en una fecha determinada, por capa de rodamiento, según divisiones políticas mayores	M	x	-	x	-

XI. TRANSPORTE

Cobertura geográfica			Procedimiento de recolección				Frecuencia de la recolección						Tab. No.
Divisiones políticas menores		Ciudades principales	Censo	Encuesta	Registro administrativo	Muestra	Decenal	Quinquenal	Anual	Trimestral	Mensual	Continua	
Simple	Urbana y rural												
-	-	-	-	-	X	-	-	-	X	-	-	-	8
-	-	-	-	-	X	-	-	-	X	-	-	-	9
-	-	-	-	-	X	-	-	-	X	-	-	-	10
-	-	-	-	-	X	-	-	-	X	-	-	-	11
-	-	-	-	-	X	-	-	-	X	-	-	-	12
-	-	-	-	-	X	-	-	-	X	-	-	-	13
-	-	-	-	-	X	-	-	-	X	-	-	-	14
-	-	-	-	-	X	-	-	-	-	-	X	-	15
-	-	-	-	-	X	-	-	-	-	-	X	-	16
-	-	-	-	-	X	-	-	-	X	-	-	-	17
-	-	-	-	-	X	-	-	-	-	X	-	-	18
-	-	-	-	-	-	X	-	-	-	X	-	-	1
-	-	-	-	-	-	-	X	-	X	-	-	-	2
-	-	-	-	-	X	-	-	-	X	-	-	-	3

## XI. TRANSPORTE

Número	Título	Condi- ción	Cobertura geográfica			
			País		Divisiones polí- ticas mayores	
			Simple	Urbana y rural	Simple	Urbana y rural
4	Número y capacidad de transporte de los vehículos en circulación, de servicio público y servicio privado, en una fecha determinada, según tipos de vehículos y años de modelo	B	x	-	x	-
5	Número de vehículos automotores en circulación de servicio público y privado, según tipos de vehículos y capacidades	A	x	-	x	-
6	Número de vehículos automotores de servicio público de carga, kilómetros recorridos y toneladas de carga bruta transportada, según capacidad de los vehículos	A	x	-	-	-
7	Valor de las adquisiciones de bienes del activo fijo, nuevos y usados, durante el año, por clases de bienes, según organización jurídica de las empresas	I	x	-	-	-
8	Valor de las ventas de bienes del activo fijo durante el año, por clases de bienes, según organización jurídica de las empresas	I	x	-	-	-
9	Valor de los bienes del activo fijo en una fecha determinada, por clases de bienes, según organización jurídica de las empresas	I	x	-	-	-
10	Cantidad y valor del consumo de combustibles y lubricantes, según organización jurídica de las empresas y clases de combustibles	A	x	-	-	-
11	Cantidad y valor de las existencias de combustibles y lubricantes, según organización jurídica de las empresas y clases de combustibles	A	x	-	-	-
12	Valor de las existencias de combustibles y lubricantes, repuestos y materiales, etc., al final del año, según organización jurídica de las empresas	I	x	-	-	-
13	Gastos de operación durante el año, por clases de gastos según organización jurídica de las empresas	I	x	-	-	-
14	Gastos generales y depreciación durante el año, por clases de gastos, según organización jurídica de las empresas	I	x	-	-	-
15	Ingresos durante el año, por clases de ingresos, según organización jurídica de las empresas	I	x	-	-	-
16	Toneladas-kilómetro de carga transportada por carretera, durante el año, según grupos de artículos	I	x	-	-	-
17	Tonelaje bruto de mercadería cargada y descargada durante el año, según grupos de artículos	I	x	-	x	-
18	Número de pasajeros y pasajeros-kilómetro transportados durante el año, según organización jurídica de las empresas	I	x	-	-	-
19	Personas ocupadas en el diseño, construcción y mantenimiento de carreteras, según clases de personal y tipos de operación	A	x	-	-	-
20	Sueldos y salarios pagados al personal ocupado en el diseño, construcción y mantenimiento de carreteras y pagos del personal jubilado, según clases de personal y tipos de operación	A	x	-	-	-



XI. TRANSPORTE

Cobertura geográfica			Procedimiento de recolección				Frecuencia de la recolección						Tab. No.
Divisiones políticas menores		Ciudades principales	Censo	Encuesta	Registro administrativo	Muestra	Decenal	Quinquenal	Anual	Trimestral	Mensual	Continua	
Simple	Urbana y rural												
-	-	-	-	-	x	-	-	-	x	-	-	-	4
-	-	-	-	-	x	-	-	-	x	-	-	-	5
-	-	-	-	-	-	x	-	-	x	-	-	-	6
-	-	-	-	-	-	x	-	-	x	-	-	-	7
-	-	-	-	-	-	x	-	-	x	-	-	-	8
-	-	-	x	-	-	-	-	x	-	-	-	-	9
-	-	-	-	-	-	x	-	-	x	-	-	-	10
-	-	-	-	-	-	x	-	-	x	-	-	-	11
-	-	-	-	-	-	x	-	-	x	-	-	-	12
-	-	-	-	-	-	x	-	-	x	-	-	-	13
-	-	-	-	-	-	x	-	-	x	-	-	-	14
-	-	-	-	-	-	x	-	-	x	-	-	-	15
-	-	-	-	-	-	x	-	-	x	-	-	-	16
-	-	-	-	-	-	x	-	-	x	-	-	-	17
-	-	-	-	-	-	x	-	-	x	-	-	-	18
-	-	-	-	-	x	-	-	-	-	x	-	-	19
-	-	-	-	-	x	-	-	-	-	x	-	-	20

XI. TRANSPORTE

A. Por agua

TABULACION NO. 1. PERSONAL OCUPADO POR LUGAR DE TRABAJO Y CATEGORIAS DE OCUPACION, SEGUN CLASES DE NAVEGACION Y ORGANIZACION JURIDICA DE LAS EMPRESAS

Clases de navegación y organización jurídica de las empresas	Número de empresas informantes	Personal ocupado					
		Total	En tierra		Embarcados		
			Empleados administrativos	Oficiales y afines	Empleados administrativos	Capitanes, pilotos, técnicos y afines	Personal de tripulación
TOTAL DEL PAIS							
Empresas unipersonales							
Sociedades de personas							
Sociedades de capital							
Cooperativas							
Empresas públicas							
Otras							
Navegación internacional							
Igual clasificación anterior							
Navegación de cabotaje							
Igual clasificación anterior							
Navegación interior							
Igual clasificación anterior							

Características de los datos

Cobertura geográfica: Todo el país: Simple  
Procedimiento de recolección: Muestra  
Frecuencia de recolección: Trimestral  
Período cubierto: El determinado por el país

XI. TRANSPORTE

A. For agua

TABULACION NO. 2. SUELDOS Y SALARIOS PAGADOS DURANTE EL AÑO Y PAGOS AL PERSONAL JUBILADO, SEGUN CLASES DE NAVEGACION Y ORGANIZACION JURIDICA DE LAS EMPRESAS

Clases de navegación y organización jurídica de las empresas	Número de empresas informantes	Sueldos y salarios pagados						Pagos al personal jubilado
		Total	De tierra		Embarcados			
			Empleados administrativos	Oficiales y afines	Empleados administrativos	Capitanes, pilotos, técnicos y afines	Personal de tripulación	
TOTAL DEL PAIS								
Empresas unipersonales								
Sociedades de personas								
Sociedades de capital								
Cooperativas								
Empresas públicas								
Otras								
Navegación internacional								
Igual a la clasificación anterior								
Navegación de cabotaje								
Igual a la clasificación anterior								
Navegación interior								
Igual a la clasificación anterior								

Características de los datos

Cobertura geográfica: Todo el país: Simple

Procedimiento de recolección: Muestra

Frecuencia de recolección: Trimestral

Período cubierto: El determinado por el país

XI. TRANSPORTE  
A. Por agua

TABULACION NO. 4. VALOR DE LAS ADQUISICIONES DE BIENES DEL ACTIVO FIJO, NUEVOS Y USADOS, DURANTE EL AÑO, POR CLASES DE BIENES, SEGUN CLASES DE NAVEGACION Y ORGANIZACION JURIDICA DE LAS EMPRESAS

Clase de navegación y organización jurídica de las empresas	Número de empresas informantes	Valor de las adquisiciones											
		Total general	Bienes nuevos*					Bienes usados					Terrenos
			Total	Edificios y otras construcciones	Embarcaciones	Maquinaria	Otros equipos	Total	Edificios y otras construcciones	Embarcaciones	Maquinaria	Otros equipos	
TOTAL DEL PAIS													
Empresas unipersonales													
Sociedades de personas													
Sociedades de capital													
Cooperativas													
Empresas públicas													
Otros													
Navegación Internacional Igual a la clasificación anterior													
Navegación de cabotaje Igual a la clasificación anterior													
Navegación Interior Igual a la clasificación anterior													

\* Los países que lo consideren necesario pueden separar los bienes del activo fijo construidos por cuenta propia.

Características de los datos

Cobertura geográfica: Todo el país: Simple

Procedimiento de recolección: Muestra

Frecuencia de recolección: Anual

Periodo cubierto: Doce meses de operaciones

XI. TRANSPORTE  
A. Por agua

TABULACION NO. 5. VALOR DE LAS VENTAS DE BIENES DEL ACTIVO FIJO DURANTE EL AÑO, POR CLASES DE BIENES, SEGUN CLASES DE NAVEGACION Y ORGANIZACION JURIDICA DE LAS EMPRESAS

Clases de navegación y organización jurídica de las empresas	Número de empresas informantes	Valor de los bienes vendidos					
		Total	De edificios y otras construcciones	De embarcaciones	De maquinaria	De otros equipos	De terrenos
<b>TOTAL DEL PAIS</b>							
Empresas unipersonales							
Sociedades de personas							
Sociedades de capital							
Cooperativas							
Empresas públicas							
Otras							
Navegación internacional							
Igual a la clasificación anterior							
Navegación de cabotaje							
Igual a la clasificación anterior							
Navegación interior							
Igual a la clasificación anterior							

Características de los datos

Cobertura geográfica: Todo el país: Simple

Procedimiento de recolección: Muestra

Frecuencia de recolección: Anual

Período cubierto: Doce meses de operaciones

XI. TRANSPORTE

A. Por agua

TABULACION NO. 6. VALOR DE LOS BIENES DEL ACTIVO FIJO EN UNA FECHA DETERMINADA, POR CLASE DE BIENES, SEGUN CLASES DE NAVEGACION Y ORGANIZACION JURIDICA DE LAS EMPRESAS

Clases de navegación y organización jurídica de las empresas	Número de empresas informantes	Valor del activo fijo					
		Total	Edificios y otras construcciones	Embarcaciones	Maquinaria	Instalaciones	Otros equipos
TOTAL DEL PAIS							
Empresas unipersonales							
Sociedades de personas							
Sociedades de capital							
Cooperativas							
Empresas públicas							
Otras							
Navegación internacional Igual a la clasificación anterior							
Navegación de cabotaje Igual a la clasificación anterior							
Navegación interior Igual a la clasificación anterior							

Características de los datos

Cobertura geográfica: Todo el país: Simple

Procedimientos de recolección: Censo

Frecuencia de recolección: Quinquenal

Período cubierto: Fecha censal

## XI. TRANSPORTE

## A. Por agua

**TABULACION NO. 7. VALOR DE LAS EXISTENCIAS DE COMBUSTIBLES Y  
LUBRICANTES, REPUESTOS Y MATERIALES, ETC. AL FINAL DEL  
AÑO,\* SEGUN CLASES DE NAVEGACION Y ORGANIZACION  
JURIDICA DE LAS EMPRESAS**

Clases de navegación y organización jurídica de las empresas	Número de empresas informantes	Valor de las existencias			
		Total	Combustibles y lubricantes	Repuestos y otros materiales	Otros
<b>TOTAL DEL PAIS</b>					
Empresas unipersonales					
Sociedades de personas					
Sociedades de capital					
Cooperativas					
Empresas públicas					
Otras					
<b>Navegación internacional</b>					
Igual clasificación anterior					
<b>Navegación de cabotaje</b>					
Igual clasificación anterior					
<b>Navegación interior</b>					
Igual clasificación anterior					

\* Cuando la investigación se haga por primera vez, también deberá obtenerse información para el comienzo del año de operaciones.

Características de los datos

Cobertura geográfica: Todo el país: Simple

Procedimiento de recolección: Muestra

Frecuencia de recolección: Anual

Período cubierto: Fecha determinada

XI. TRANSPORTE

A. Por agua

TABULACION NO. 8. GASTOS DE OPERACION DURANTE EL AÑO POR CLASE DE GASTOS, SEGUN CLASES DE NAVEGACION Y ORGANIZACION JURIDICA DE LAS EMPRESAS

Clase de navegación y organización jurídica de las empresas	Número de empresas informantes	Gastos de operación						
		Total	Combustibles y lubricantes consumidos	Repuestos y otros materiales consumidos	Pago por concepto de reparaciones	Costo de provisiones	Alquiler de embarcaciones	Otros
TOTAL DEL PAIS								
Empresas unipersonales								
Sociedades de personas								
Sociedades de capital								
Cooperativas								
Empresas públicas								
Otras								
Navegación internacional Igual a la clasificación anterior								
Navegación de cabotaje Igual a la clasificación anterior								
Navegación interior Igual a la clasificación anterior								

Características de los datos

Cobertura geográfica: Todo el país; Simple

Procedimiento de recolección: Muestra

Frecuencia de recolección: Anual

Período cubierto: Doce meses de operaciones



XI. TRANSPORTE

A. Por agua

TABULACION No. 9. GASTOS GENERALES Y DEPRECIACION DURANTE EL AÑO, POR CLASES DE GASTOS, SEGUN CLASES DE NAVEGACION Y ORGANIZACION JURIDICA DE LAS EMPRESAS

	Número de empresas Informantes	Valor total	Gastos Generales							Depreciación		
			Total	Alquileres	Intereses	Seguros	Publicidad y propaganda	Servicios profesionales	Servicios generales	Otros	Embarcaciones	Otros activos
TOTAL DEL PAIS												
Empresas unipersonales												
Sociedades de personas												
Sociedades de capital												
Cooperativas												
Empresas públicas												
Otras												
Navegación Internacional Igual a la clasificación anterior												
Navegación de cabotaje Igual a la clasificación anterior												
Navegación Interior Igual a la clasificación anterior												

Características de los datos  
Cobertura geográfica: Todo el país: Simple  
Procedimiento de recolección: Muestra  
Frecuencia de recolección: Anual  
Período cubierto: Doce meses de operaciones.

## XI. TRANSPORTE

## A. Por agua

TABULACION NO. 10. INGRESOS DURANTE EL AÑO, POR CLASES DE INGRESOS,  
SEGUN CLASES DE NAVEGACION Y ORGANIZACION JURIDICA DE LAS EMPRESAS

Clases de navegación y organización jurídica de las empresas	Número de empresas informantes	Valor de los ingresos				
		Total	Por transporte		Por alquiler de embarcaciones	Por otros conceptos
			De carga	De pasajeros		
TOTAL DEL PAIS						
Empresas unipersonales						
Sociedades de personas						
Sociedades de capital						
Cooperativas						
Empresas públicas						
Otras						
Navegación internacional						
Igual a la clasificación anterior						
Navegación de cabotaje						
Igual a la clasificación anterior						
Navegación interior						
Igual a la clasificación anterior						

Características de los datos

Cobertura geográfica: Todo el país: Simple

Procedimiento de recolección: Muestra

Frecuencia de recolección: Anual

Período cubierto: Doce meses de operaciones

XI. TRANSPORTE  
 A. Por agua

TABULACION NO. 13. MOVIMIENTO DE CARGA DURANTE EL AÑO, SEGUN PUERTOS PRINCIPALES, CLASES DE NAVEGACION Y GRUPOS DE ARTICULOS\*

Puertos principales, clases de navegación y grupos de artículos	Total general	Tonelaje de carga					
		Embarcada			Desembarcada		
		Total	Con destino a puertos centro-americanos**	Con destino a otros puertos**	Total	Originaria de puertos centro-americanos**	Originaria de otros puertos**
TOTAL DEL PAIS							
PUERTO A							
Navegación internacional							
Productos agrícolas							
Productos forestales							
Ganado y productos de origen animal							
Pesca y productos derivados							
Minerales							
Productos manufacturados							
Navegación de cabotaje			xxx	xxx		xxx	xxx
Igual a la clasificación anterior							
Navegación interior			xxx	xxx		xxx	xxx
Igual a la clasificación anterior							
PUERTO B							
Igual a la clasificación anterior							
.....							
.....							
.....							
PUERTO Z							
Igual a la clasificación anterior							

\* De acuerdo con el interés nacional, pueden tabularse por separado productos específicos tales como el petróleo y sus productos.

\*\* Se refiere exclusivamente a la navegación internacional.

Características de los datos

Cobertura geográfica: Todo el país: Simple  
Procedimiento de recolección: Registro administrativo  
Frecuencia de recolección: Continua  
Período cubierto: Año calendario

XI. TRANSPORTE  
 A. Por agua

TABULACION NO. 14. MOVIMIENTO DE PASAJEROS DURANTE EL AÑO, SEGUN PUERTOS PRINCIPALES, CLASES DE NAVEGACION Y TIPOS DE BARCOS

Puertos principales, clases de navegación y tipos de barcos	Total general	Número de pasajeros					
		Embarcados			Desembarcados		
		Total	Con destino a puertos centro-americanos*	Con destino a otros puertos*	Total	Originarios de puertos centro-americanos*	Originarios de otros puertos*
TOTAL DEL PAIS							
PUERTO A							
Navegación internacional							
Barcos de pasajeros							
Barcos mixtos							
Navegación de cabotaje			xxx	xxx		xxx	xxx
Igual a la clasificación anterior							
Navegación interior			xxx	xxx		xxx	xxx
Igual a la clasificación anterior							
PUERTO B							
Igual a la clasificación anterior							
.....							
.....							
PUERTO Z							
Igual a la clasificación anterior							

\* Se refiere exclusivamente a la navegación internacional.

Características de los datos

Cobertura geográfica: Todo el país: Simple

Procedimiento de recolección: Registro administrativo

Frecuencia de recolección: Continua

Período cubierto: Año calendario

**XI. TRANSPORTE**

**A. Por agua**

**TABULACION NO. 15. PERSONAL OCUPADO EN EL DISEÑO, CONSTRUCCION Y OPERACION DE OBRAS PORTUARIAS, SEGUN CLASES DE PERSONAL, PUERTOS Y TIPOS DE OPERACION**

Puertos y tipo de operación	Personal ocupado				
	Total	Personal administrativo y técnico	Obreros		
			Total	Especializados	No especializados
<u>Total</u>					
Diseño					
Construcción					
Operación					
<u>Puerto A</u>					
Diseño					
Construcción					
Operación					
<u>Puerto Z</u>					
Diseño					
Construcción					
Operación					

Características de los datos:

Cobertura geográfica: Todo el país: Simple

Procedimiento de recolección: Registro

Frecuencia de recolección: Trimestral

Período cubierto: Doce meses de operaciones

**XI. TRANSPORTE**

**A. Por agua**

**TABULACION NO. 16. SUELDOS Y SALARIOS PAGADOS AL PERSONAL OCUPADO EN EL DISEÑO, CONSTRUCCION Y OPERACION DE OBRAS PORTUARIAS Y PAGOS AL PERSONAL JUBILADO, SEGUN CLASES DE PERSONAL, PUERTOS Y TIPOS DE OPERACION**

Puertos y tipo de operación	Total	Personal administrativo y técnico	Sueldos y salarios pagados			Pagos al personal jubilado
			Total	Obreros		
				Especializados	No especializados	
<u>Total</u>						
Diseño						
Construcción						
Operación						
<u>Puerto A</u>						
Diseño						
Construcción						
Operación						
<u>Puerto Z</u>						
Diseño						
Construcción						
Operación						

Características de los datos:  
Cobertura geográfica: Todo el país: Simple  
Procedimiento de recolección: Registro  
Frecuencia de recolección: Trimestral  
Período cubierto: Doce meses de operaciones

**XI. TRANSPORTE**

**A. Por agua**

**TABULACION NO. 17. SUMINISTRO DE COMBUSTIBLES Y LUBRICANTES HECHOS A BARCOS NACIONALES Y EXTRANJEROS EN EL PUERTO, POR CLASES DE COMBUSTIBLES, SEGUN PUERTO**

Puertos y nacionalidad de los barcos	Total (Valor)	Diesel		Fuel oil		Otros com bustibles	Lubricantes	
		Canti- dad	Va- lor	Canti- dad	Va- lor	Valor	Canti- dad	Va- lor
<u>Total</u>								
A barcos nacionales								
A barcos extranjeros								
<u>Puerto A</u>								
A barcos nacionales								
A barcos extranjeros								
<u>Puerto Z</u>								
A barcos nacionales								
A barcos extranjeros								

Características de los datos:

Cobertura geográfica: Todo el país: Simple

Procedimiento de recolección: Registro

Frecuencia de recolección: Mensual

Período cubierto: Doce meses de operación

XI. TRANSPORTE

A. Por agua

TABULACION NO. 18. HORAS DE PERMANENCIA DE LOS BARCOS EN PUERTOS PRINCIPALES, SEGUN NACIONALIDAD DE LOS BARCOS

Puertos y horas de permanencia	Barcos según sean:	
	Nacionales	Extranjeros
<u>Total</u>		
Hasta 1 hora		
Más de 1 hasta 2 horas, etc.		
<u>Puerto A</u>		
Hasta 1 hora		
Más de 1 hasta 2 horas, etc.		
<u>Puerto Z</u>		
Hasta 1 hora		
Más de 1 hasta 2 horas, etc.		

Características de los datos:

Cobertura geográfica: Todo el país: Simple

Procedimiento de recolección: Registro

Frecuencia de recolección: Mensual

Período cubierto: Doce meses de operación



XI. TRANSPORTE

B. Ferroviario

TABULACION NO. 2. SUELDOS Y SALARIOS PAGADOS, PAGOS AL PERSONAL JUBILADO,  
Y HORAS-HOMBRE TRABAJADAS DURANTE EL AÑO, SEGUN CLASES DE EMPRESAS

Clases de empresas	Número de empresas informantes	Sueldos y salarios pagados					Pagos al personal jubilado	Horas-hombre trabajadas	
		Total	Sueldos pagados		Salarios pagados a otros trabajadores			Por personal de operaciones	Por personal de mantenimiento
			Empleados administrativos	Maquinistas, mecánicos y afines	De operaciones	De mantenimiento			
TOTALES									
Empresas privadas									
Empresas públicas									
Otras empresas									

Características de los datos

Cobertura geográfica: Todo el país: Simple

Procedimiento de recolección: Registro

Frecuencia de recolección: Anual

Periodo cubierto: Doce meses de operaciones

## XI. TRANSPORTE

## B. Ferroviario

TABULACION NO. 3. LONGITUD DE LAS LINEAS DE FERROCARRIL POR  
EL ANCHO DE LA VIA, EN UNA FECHA DETERMINADA,  
SEGUN CLASES DE LINEAS

Clases y usos de líneas	Longitud (km) de las líneas		
	Total	Ancho...	Ancho...
TOTAL DEL PAIS			
Líneas troncales			
Para uso público			
Para uso privado			
Líneas auxiliares			
Para uso público			
Para uso privado			
DIVISION A*			
Igual a la clasificación anterior			
.....			
.....			
.....			
DIVISION Z*			
Igual a la clasificación anterior			

\* Nombre de la división política mayor.

Características de los datos

Cobertura geográfica: Todo el país: Simple  
Divisiones políticas mayores: Simple

Procedimiento de recolección: Registro

Frecuencia de recolección: Anual

Período cubierto: Fecha determinada

**XI. TRANSPORTE**  
**B. Ferroviario**

**TABULACION NO. 5. NUMERO Y CAPACIDAD DE LOS VAGONES DE CARGA Y  
 DE LOS COCHES Y AUTOFERROS PARA PASAJEROS, EN UNA FECHA  
 DETERMINADA, SEGUN CLASES DE EMPRESAS**

Número de empresas in- formantes y número y capacidad de los vagones, coches y autoferos	Número según clases de empresas			
	Total	Privadas	Públicas	Otras
<b>TOTAL DEL PAIS</b>				-
Número de empresas infor- mantes				-
Vagones				
Número				
Capacidad (toneladas)				
Furgones				
Número				
Capacidad (toneladas)				
Plataformas				
Número				
Capacidad (toneladas)				
Jaulas				
Número				
Capacidad (toneladas)				
Góndolas				
Número				
Capacidad (toneladas)				
Tanques para agua				
Número				
Capacidad (toneladas)				
Tanques para combustible				
Número				
Capacidad (toneladas)				
Refrigeradores				
Número				
Capacidad (toneladas)				

/Continúa

## XI. TRANSPORTE

## B. Ferroviario

## TABULACION NO. 5. (Conclusión)

Número de empresas in formantes y número y capacidad de los vagones, coches y autoferros	Número según clases de empresas			
	Total	Privadas	Públicas	Otras
Otros Número Capacidad (toneladas)				
Coches Número Capacidad (número de asientos)				
Autoferros Número Capacidad (número de asientos)				

Características de los datosCobertura geográfica: Todo el país: SimpleProcedimiento de recolección: RegistroFrecuencia de recolección: AnualPeríodo cubierto: Fecha determinada

**XI. TRANSPORTE**

**B. Ferroviario**

**TABULACION NO. 9. CANTIDAD Y VALOR DEL CONSUMO DE ENERGIA ELECTRICA, COMBUSTIBLES Y LUBRICANTES, POR CLASES DE EMPRESAS Y CLASES DE COMBUSTIBLES**

Clases de empresas	Consumo de energía eléctrica, combustibles y lubricantes							
	Total (valor)	Energía eléctrica	Aceite diesel	Gasolina	Petróleo	Carbón	Leña	Lubricantes
<u>Total</u>								
Cantidad	x							
Valor								
<u>Empresas privadas</u>								
Cantidad	x							
Valor								
<u>Empresas públicas</u>								
Cantidad	x							
Valor								
<u>Otras empresas</u>								
Cantidad	x							
Valor								

Características de los datos

Cobertura geográfica: Todo el país: Simple

Procedimiento de recolección: Registro

Frecuencia de recolección: Mensual

Período cubierto: Doce meses de operaciones

XI. TRANSPORTE

B. Ferroviario

TABULACION NO. 12. CANTIDAD Y VALOR DE LAS EXISTENCIAS DE COMBUSTIBLES Y LUBRICANTES DE LOS FERROCARRILES, POR CLASES DE EMPRESAS Y COMBUSTIBLES

Clases de empresas	Existencias de combustibles y lubricantes						
	Total (valor)	Aceite diesel	Gasolina	Petróleo	Carbón	Leña	Lubricantes
<u>Total</u>							
Cantidad	xxx						
Valor							
<u>Empresas privadas</u>							
Cantidad	xxx						
Valor							
<u>Empresas públicas</u>							
Cantidad	xxx						
Valor							
<u>Otras empresas</u>							
Cantidad	xxx						
Valor							

Características de los datos

Cobertura geográfica: Todo el país: simple

Procedimiento de recolección: Registro

Frecuencia de recolección: Anual

Período cubierto: Fecha determinada

**XI. TRANSPORTE**

**B. Ferroviario**

**TABULACION NO. 15. TRENES-KILOMETRO RECORRIDOS Y TONELADAS-KILOMETRO BRUTAS REMOLCADAS EN EL TRAFICO INTERNO POR TIPO DE LOCOMOTORAS, SEGUN CLASES DE EMPRESAS**

Clases de empresas	Número de empresas informantes	Trenes y toneladas-km según locomotoras de:					
		Vapor		Diesel		Eléctricas	
		Trenes-km	Ton-km brutas	Trenes-km	Ton-km brutas	Trenes-km	Ton-km brutas
<u>Total</u>							
<u>Empresas privadas</u>							
<u>Empresas públicas</u>							
<u>Otras empresas</u>							

Características de los datos

Cobertura geográfica: Todo el país: Simple  
Procedimiento de recolección: Registro  
Frecuencia de recolección: Mensual  
Período cubierto: Doce meses de operaciones

## XI. TRANSPORTE

## C. Aéreo

TABULACION NO. 2. PERSONAL OCUPADO EN EL DISEÑO, CONSTRUCCION Y OPERACION DE AEROPUERTOS, POR CLASES DE PERSONAL Y TIPOS DE OPERACION

Aeropuertos y tipos de operación	Personal ocupado				
	Total	Adminis- trativo y técnico	Obreros		
			Total	Especia- lizados	No especia- lizados
<u>Total</u>					
Diseño					
Construcción					
Operación					
<u>Aeropuerto A</u>					
Diseño					
Construcción					
Operación					
<u>Aeropuerto Z</u>					
Diseño					
Construcción					
Operación					

Características de los datos:Cobertura geográfica: Todo el país (Simple)Procedimiento de recolección: RegistrosFrecuencia de recolección: TrimestralPeríodo cubierto: Doce meses de operación



XI. TRANSPORTE  
C. Aéreo

TABULACION NO. 3. SUELDOS Y SALARIOS PAGADOS Y HORAS-HOMBRE TRABAJADAS POR  
LOS OPERARIOS U OBREROS DURANTE EL AÑO,  
SEGUN CLASES DE EMPRESAS

Clases de empresas	Número de empresas informantes	Sueldos y salarios pagados					Pagos al personal jubilado	Horas-hombre trabajadas por operarios u obreros
		Total	Sueldos pagados			Salarios pagados a obreros		
			Empleados administrativos	Al personal técnico de tierra	Al personal de vuelo (pilotos, copilotos y afines)			
TOTAL DEL PAIS								
Empresas privadas								
Empresas públicas								
Otras empresas								

Características de los datos

Cobertura geográfica: Todo el país: Simple

Procedimiento de recolección: Registro

Frecuencia de recolección: Anual

Período cubierto: Doce meses de operaciones

XI. TRANSPORTE  
C. Aéreo

TABULACION NO. 4. NUMERO DE AERONAVES DE PASAJEROS Y DE ASIENTOS  
DISPONIBLES Y NUMERO DE AERONAVES DE CARGA Y CAPACIDAD DE  
LAS MISMAS, EN UNA FECHA DETERMINADA, SEGUN SISTEMAS  
DE PROPULSION Y NUMERO DE MOTORES

Sistemas de propulsión y número de motores	Número de empresas informantes	Datos correspondientes a aeronaves					Número de otras aeronaves
		Total de aeronaves	De pasajeros		De carga		
			Número	Asientos disponibles	Número	Capacidad (Kilogramos)	
<b>TOTAL DEL PAIS</b>							
<b>Propulsión por hélice</b>							
Aeronaves de 4 motores							
Aeronaves de 2 motores							
Aeronaves de 1 motor							
<b>Propulsión a chorro</b>							
Aeronaves de 4 motores							
Aeronaves de 2 motores							

Características de los datos

Cobertura geográfica: Todo el país: Simple

Procedimiento de recolección: Registro

Frecuencia de recolección: Anual

Período cubierto

## XI. TRANSPORTE

## C. Aéreo

TABULACION NO. 8. CANTIDAD Y VALOR DEL CONSUMO DE COMBUSTIBLES Y LUBRICANTES, SEGUN CLASES DE EMPRESAS, COMBUSTIBLES Y LUBRICANTES

Clases de empresas	Total (valor)	Consumo de combustibles			Consumo de lubricantes		
		Gas-avión	Gasolina	Otros	Aceite	Grasa	Otros
<u>Total</u>							
Cantidad	x						
Valor							
<u>Empresas Privadas</u>							
Cantidad	x						
Valor							
<u>Empresas Públicas</u>							
Cantidad	x						
Valor							
<u>Otras Em- presas</u>							
Cantidad	x						
Valor							

Características de los datos

Cobertura geográfica: Todo el país: Simple

Procedimiento de recolección: Registro administrativo

Frecuencia de recolección: Anual

Periodo cubierto: Doce meses de operaciones

## XI. TRANSPORTE

## C. Aéreo

TABULACION NO. 9. CANTIDAD Y VALOR DE LAS EXISTENCIAS DE COMBUSTIBLES Y LUBRICANTES, SEGUN CLASES DE EMPRESAS, COMBUSTIBLES Y LUBRICANTES

Clases de empresas	Total (Valor)	Existencia de combustibles			Existencia de lubricantes		
		Gas-avión	Gasolina	Otros	Aceite	Grasa	Otros
Total							
Cantidad	XX						
Valor							
<u>Empresas privadas</u>							
Cantidad	XX						
Valor							
<u>Empresas públicas</u>							
Cantidad	XX						
Valor							
<u>Otras empresas</u>							
Cantidad	XX						
Valor							

Características de los datos:Cobertura geográfica: Todo el país: SimpleProcedimiento de recolección: RegistroFrecuencia de recolección: AnualPeríodo cubierto: Fecha determinada

XI. TRANSPORTE  
 C. Aéreo

TABULACION NO. 16. MOVIMIENTO DE CARGA Y PASAJEROS, SEGUN AEROPUERTOS,  
 ORIGEN O DESTINO DE LOS VIAJES Y NACIONALIDAD DE LAS AERONAVES

Aeropuertos, origen o destino de los viajes y nacionalidad de las aeronaves	Toneladas de carga		Número de pasajeros	
	Embarcadas	Desembarcadas	Embarcadas	Desembarcadas
TOTAL DEL PAIS				
AEROPUERTO A				
Viajes interiores				
Aeronaves nacionales				
Aeronaves extranjeras				
Viajes intercentro-americanos				
Aeronaves nacionales				
Aeronaves extranjeras				
Otros viajes internacionales				
Aeronaves nacionales				
Aeronaves extranjeras				
AEROPUERTO B				
Igual a la clasificación anterior				
.....				
.....				
AEROPUERTO Z				
Igual a la clasificación anterior				

Características de los datos

Cobertura geográfica: Todo el país: Simple

Procedimiento de recolección: Registro

Frecuencia de recolección: Mensual

Período cubierto: Mes

XI. TRANSPORTE  
C. Aéreo

TABULACION NO. 17. NUMERO DE PASAJEROS, PASAJEROS-KILOMETRO Y  
TONELADAS-KILOMETRO DE CARGA TRANSPORTADOS DURANTE EL  
AÑO, SEGUN TIPOS DE VIAJES Y CLASES DE SERVICIO

Tipos de viajes y clases de ser- vicio	Número de empresas informan- tes	Pasajeros y carga transportados			
		Número de pasajeros	Pasajeros kilómetro	Toneladas kilómetro	
				Carga	Correo
TOTAL DEL PAIS					
Viajes interiores					
Servicio regular					
Servicio no regular					
Viajes intercentro- americanos					
Servicio regular					
Servicio no regular					
Otros viajes inter- nacionales					
Servicio regular					
Servicio no regular					

Características de los datos

Cobertura geográfica: Todo el país: Simple

Procedimiento de recolección: Registro

Frecuencia de recolección: Anual

Periodo cubierto: Doce meses de operaciones

**XI. TRANSPORTE**

**C. Aéreo**

**TABULACION NO. 18. SUELDOS Y SALARIOS PAGADOS AL PERSONAL OCUPADO EN EL DISEÑO, CONSTRUCCION Y OPERACION DE AEROPUERTOS Y PAGOS AL PERSONAL JUBILADO, POR CLASES DE PERSONAL Y TIPOS DE OPERACION**

Aeropuertos y tipos de operación	Sueldos y salarios pagados					Pagos al personal jubilado
	Total	Personal administrativo y técnico	Obreros			
			Total	Especializados	No especializados	
<u>Total</u>						
Diseño						
Construcción						
Operación						
<u>Aeropuerto A</u>						
Diseño						
Construcción						
Operación						
<u>Aeropuerto Z</u>						
Diseño						
Construcción						
Operación						

Características de los datos:

Cobertura geográfica: Todo el país: Simple  
Procedimiento de recolección: Registro  
Frecuencia de recolección: Trimestral  
Período cubierto: Doce meses de operaciones

/D. Por carretera

XI. TRANSPORTE

D. Por carretera

TABULACION NO. 2. SUELDOS Y SALARIOS PAGADOS, PAGOS AL PERSONAL JUBILADO Y HORAS-HOMBRE TRABAJADAS DURANTE EL AÑO, SEGUN ORGANIZACION JURIDICA DE LAS EMPRESAS

Organización jurídica de las empresas	Número de empresas informantes	Sueldos y salarios pagados				Pagos al personal jubilado	Horas-hombre trabajadas por choferes, mecánicos y afines, ayudantes y obreros
		Total	A empleados administrativos	A choferes, mecánicos y afines	A ayudantes y obreros		
TOTAL DEL PAIS							
Empresas unipersonales							
Sociedades de personas							
Sociedades de capital							
Cooperativas							
Empresas públicas							
Otras							

Características de los datos

Cobertura geográfica: Todo el país: Simple

Procedimiento de recolección: Muestra

Frecuencia de recolección: Anual

Período cubierto: Doce meses de operaciones



## XI. TRANSPORTE

## D. Por carretera

TABULACION NO. 3. LONGITUD DE LAS CARRETERAS, EN UNA FECHA DETERMINADA  
POR CAPA DE RODAMIENTO, SEGUN DIVISIONES POLITICAS MAYORES

Divisiones políticas mayores	Longitud de las carreteras (Km)				
	Total	Pavimentadas	De grava, piedra o suelo es tabiliza do	De tierra	
				Transitables todo el tiem po	Transitables sólo en esta ción seca
TOTAL DEL PAIS					
DIVISION A*					
.....					
.....					
.....					
.....					
DIVISION Z*					

\* Nombre de la división política mayor.

Características de los datos

Cobertura geográfica: Todo el país: Simple  
Divisiones políticas mayores: Simple

Procedimiento de recolección: Registro

Frecuencia de recolección: Anual

Período cubierto: Fecha determinada

XI. TRANSPORTE

D. Por carretera

TABULACION NO. 4. NUMERO Y CAPACIDAD DE TRANSPORTE DE LOS VEHICULOS EN CIRCULACION, DE SERVICIO PUBLICO Y SERVICIO PRIVADO, EN UNA FECHA DETERMINADA, SEGUN TIPOS DE VEHICULOS Y AÑOS DE MODELO

Tipos de vehículos y años de modelo	Vehículos en circulación		
	Total	De servicio público	De servicio privado
TOTAL DEL PAIS			
Vehículos de carga			
Años de modelo ...x) a y)...			
Número...			
Años de modelo anterior a ...x			
Número...			
Vehículos de pasajeros			
Años de modelo ...x) a y)...			
Número...			
Años de modelo anterior a ...x			
Número...			
DIVISION A*			
Igual a la clasificación anterior			
.....			
.....			
DIVISION Z*			

\* Nombre de la división política mayor. x) Período de cinco (o diez) años anterior al período cubierto. y) Período cubierto.

Características de los datos

Cobertura geográfica: Todo el país: Simple  
 Divisiones políticas mayores: Simple

Procedimiento de recolección: Registro administrativo

Frecuencia de recolección: Anual

Período cubierto: Fecha determinada

XI. TRANSPORTE

D. Por carretera

TABULACION NO. 5. NUMERO DE VEHICULOS AUTOMOTORES EN CIRCULACION DE SERVICIO PUBLICO Y PRIVADO, SEGUN TIPOS DE VEHICULOS Y CAPACIDADES

Tipo de vehículos y capacidades de transporte	Vehículos en circulación		
	Total	De servicio público	De servicio privado
Totales			
<u>Vehículos de carga</u>			
Hasta 1,5 toneladas			
De 1,6 a 3,0 toneladas			
De 3,1 a 4,5 toneladas			
etc.			
<u>Vehículos de pasajeros</u>			
Hasta 5 asientos			
De 6 a 9 asientos			
etc.			
<u>Divisiones A* hasta Z*</u>			
(Clasificaciones iguales a las arriba indicadas)			

Características de los datos

Cobertura geográfica: Todo el país: Simple  
 Divisiones políticas mayores: Simples  
Procedimiento de recolección: Registro  
Frecuencia de recolección: Anual  
Período cubierto: Fecha determinada.

/TABULACION NO. 6

\* Nombre de la división.

## XI. TRANSPORTE

## D. Por carretera

TABULACION NO. 6. NUMERO DE VEHICULOS AUTOMOTORES DE SERVICIO PUBLICO DE CARGA, KILOMETROS RECORRIDOS Y TONELADAS DE CARGA BRUTA TRANSPORTADA, SEGUN CAPACIDAD DE LOS VEHICULOS

Clases de capacidad	Número de vehículos	Kilómetros recorridos durante el año	Carga bruta transportada durante el año (toneladas)
Total			
Hasta 1,5 toneladas			
Más de 1,5 a menos de 3,0 toneladas			
Más de 3,0 a menos de 4,5 toneladas			
Más de 4,5 a menos de 6,0 toneladas			
Más de 6,0 Etc.			

Características de los datos

Cobertura geográfica: Todo el país: Simple

Procedimiento de recolección: Muestra

Frecuencia de recolección: Anual

Periodo cubierto: Un mes de operación

XI. TRANSPORTE

D. Por carretera

TABULACION NO. 10. CANTIDAD Y VALOR DEL CONSUMO DE COMBUSTIBLES Y LUBRICANTES, SEGUN ORGANIZACION JURIDICA DE LAS EMPRESAS Y CLASES DE COMBUSTIBLES

Organización jurídica de la empresa	Total (valor)	Gasolina		Diesel		Lubricantes (Valor)
		Cantidad	Valor	Cantidad	Valor	
Totales						
Empresas unipersonales						
Sociedades de personas						
Sociedades de capital						
Cooperativas						
Empresas públicas						
Otras						

Características de los datos:

Cobertura geográfica: Todo el país (simple)

Procedimiento de recolección: Muestra

Frecuencia de recolección: Anual

Período cubierto: Doce meses de operaciones

**XI. TRANSPORTE**

**D. Por carretera**

**TABULACION NO. 11. CANTIDAD Y VALOR DE LAS EXISTENCIAS DE COMBUSTIBLES Y LUBRICANTES, SEGUN ORGANIZACION JURIDICA DE LAS EMPRESAS Y CLASES DE COMBUSTIBLES**

Organización jurídica de la empresa	Total (Valor)	Gasolina		Diesel		Lubricantes (Valor)
		Cantidad	Valor	Cantidad	Valor	
<u>Total</u>						
<u>Empresas unipersonales</u>						
<u>Sociedades de personas</u>						
<u>Sociedades de capital</u>						
<u>Cooperativas</u>						
<u>Empresas públicas</u>						
<u>Otras</u>						

Características de los datos:

Cobertura geográfica: Todo el país: Simple  
Procedimiento de recolección: Muestra  
Frecuencia de recolección: Anual  
Período cubierto: Fecha determinada

## XI. TRANSPORTE

## D. Por carretera

## TABULACION NO. 19. PERSONAL OCUPADO EN EL DISEÑO, CONSTRUCCION Y MANTENIMIENTO DE CARRETERAS SEGUN CLASES DE PERSONAL Y TIPOS DE OPERACION

Tipos de operación	Personal ocupado				
	Total	Personal administrativo y técnico	Obreros		
			Total	Especializados	No especializados
Total					
Diseño					
Construcción					
Mantenimiento					

Características de los datos:Cobertura geográfica: Todo el país: SimpleProcedimiento de recolección: RegistroFrecuencia de recolección: TrimestralPeríodo cubierto: Doce meses de operaciones

**XI. TRANSPORTE**

**D. Por carretera**

**TABULACION NO. 26. SUELDOS Y SALARIOS PAGADOS AL PERSONAL OCUPADO EN EL DISEÑO, CONSTRUCCION Y MANTENIMIENTO DE CARRETERAS Y PAGOS DEL PERSONAL JUBILADO, SEGUN CLASES DE PERSONAL Y TIPOS DE OPERACION**

Tipos de operación	Sueldos y salarios					Pagos al personal jubilado
	Total	Personal administrativo y técnico	Obreros			
			Total	Especializados	No especializados	
Total						
Diseño						
Construcción						
Mantenimiento						

Características de los datos:

Cobertura geográfica: Todo el país: Simple  
Procedimiento de recolección: Registro  
Frecuencia de recolección: Trimestral  
Período cubierto: Doce meses de operaciones



PROGRAMA COORDINADO DE ESTADISTICAS DEL ISTMO CENTROAMERICANO

XII. Fuerza de trabajo e ingresos y gastos familiares

## XII. FUERZA DE TRABAJO E INGRESOS Y GASTOS PERSONALES

Número	Tabulación Título	Condi- ción	Cobertura geográfica			
			País		Divisiones polí- ticas mayores	
			Simple	Urbana y rural	Simple	Urbana y rural
1	Población total de ... años y más, según su situación dentro de la fuerza de trabajo, por grupos de edad y sexo	M	x	-	-	-
2	Población de ... años y más dentro y fuera de la fuerza de trabajo, según nivel de educación, sexo y grandes grupos de edad	A	x	-	-	-
3	Fuerza de trabajo, clasificada por ramas de actividad, categoría de ocupación y sexo	M	x	-	-	-
4	Personas en la fuerza de trabajo, por grupos de ocupación, categoría y sexo	M	x	-	-	-
5	Personas en la fuerza de trabajo, por categorías de ocupación y grupos de edad y sexo	M	x	-	-	-
6	Personas en la fuerza de trabajo, según nivel de educación, grupos de ocupación y sexo	A	x	-	-	-
7	Número de personas ocupadas, según el tiempo trabajado durante el período de referencia, por actividades agrícolas y no agrícolas y categorías de ocupación	M	x	-	-	-
8	Personas desocupadas, por duración del desempleo y sexo	I	x	-	-	-
9	Población total de ... años y más, según su situación dentro de la fuerza de trabajo, por niveles de educación	M	x	-	-	-
10	Personas en la fuerza de trabajo, por sexo, según niveles de educación	M	x	-	-	-
11	Número de familias, de personas, de personas con remuneración, y total de ingresos anuales por remuneración y otras fuentes, según grupos de ocupación y nivel de ingreso	M	x	-	-	-
12	Número de familias, número de personas o ingreso anual del mayor contribuyente al presupuesto familiar, según rama de actividad económica y nivel de ingreso	M	x	-	-	-
13	Número de familias y total de ingresos anuales, según número de miembros y nivel de ingresos familiares	M	x	-	-	-
14	Número de familias y total de ingresos anuales por remuneración y otras fuentes, según categoría de ocupación del mayor contribuyente al presupuesto familiar, por nivel de ingresos familiares	M	x	-	-	-
15	Ingresos anuales de las familias y su distribución por grupos principales de gastos y ahorros, según nivel de los ingresos de la familia	I	x	-	-	-
16	Ingresos anuales de las familias y su distribución por grupos principales de gastos y ahorros, según tamaño de las familias	I	x	-	-	-

I = Igual al PIEB; M = Modificada por el Subcomité; A = Adicional; E = Eliminada en la versión definitiva del PIEB; N = Nueva en la versión definitiva del PIEB.

XII. FUERZA DE TRABAJO E INGRESOS Y GASTOS PERSONALES

Cobertura geográfica			Procedimiento de recolección				Frecuencia de la recolección						Tab. No.
Divisiones políticas menores		Ciudades principales	Censo	Encuesta	Registro administrativo	Muestra	Decenal	Quinquenal	Anual	Trimestral	Mensual	Semestral <sup>a/</sup>	
Simple	Urbana y rural												
-	-	-	-	-	-	x	-	-	-	-	-	-	1
-	-	x	-	-	-	x	-	-	-	-	-	-	2
-	-	-	-	-	-	x	-	-	-	-	-	-	3
-	-	-	-	-	-	x	-	-	-	-	-	-	4
-	-	-	-	-	-	x	-	-	-	-	-	-	5
-	-	-	-	-	-	x	-	-	-	-	-	-	6
-	-	-	-	-	-	x	-	-	-	-	-	-	7
-	-	-	-	-	-	x	-	-	-	-	-	x	8 <sup>a</sup>
-	-	-	-	-	-	x	-	-	x	-	-	-	9
-	-	-	-	-	-	x	-	-	-	-	-	-	10
-	-	x	-	-	-	x	-	-	x	-	-	-	11
-	-	x	-	-	-	x	-	-	x	-	-	-	12
-	-	x	-	-	-	x	-	-	x	-	-	-	13
-	-	x	-	-	-	x	-	-	x	-	-	-	14
-	-	x	-	-	-	x	-	-	x	-	-	-	15
-	-	x	-	-	-	x	-	-	x	-	-	-	16

<sup>a/</sup> Frecuencia de la recolección: Especial.

**XII. FUERZA DE TRABAJO E INGRESOS Y GASTOS PERSONALES**

**TAFULACION NO. 1. POBLACION TOTAL DE ... \* AÑOS Y MAS SEGUN SU SITUACION DENTRO DE LA FUERZA DE TRABAJO, POR GRUPOS DE EDAD Y SEXO**

Sexo y grupo de edad *	Total población ...años y más	En la fuerza de trabajo			Fuera de la fuerza de trabajo			
		Total	Ocupados	Desocupados	Total	Amas de casa	Estudiantes	Otros
<b>TOTAL DEL PAIS</b>								
... 14 años								
15-19 años								
.....								
.....								
85 y más								
<b>Hombres</b>								
... 14 años								
.....								
.....								
85 y más								
<b>Mujeres</b>								
... 14 años								
.....								
.....								
85 y más								

\* La edad mínima y los grupos de edad de acuerdo al interés nacional, en tanto se adopta un criterio uniforme para la región.

Características de los datos

Cobertura geográfica: Todo el país: Simple

Procedimiento de recolección: Muestra

Frecuencia de recolección: Semestral

Período cubierto: Fecha determinada

XII. FUERZA DE TRABAJO E INGRESOS Y GASTOS PERSONALES

TAJULACION NO. 2. POBLACION DE ... AÑOS Y MAS DENTRO Y FUERA DE LA FUERZA DE TRABAJO, SEGUN NIVEL DE EDUCACION, SEXO Y GRANDES GRUPOS DE EDAD

Sexo y nivel de educación	Población total				Fuerza de trabajo					Fuera de la fuerza de trabajo					
	Total	.... años	.... años	.... años	.. y más años	Total	.... años	.... años	.... años	.. y más años	Total	.... años	.... años	.... años	.. y más años
<u>Total</u>															
Enseñanza primaria															
1-3 años.....															
4-5 años.....															
Completo.....															
Enseñanza media.....															
Enseñanza superior...															
Ningún nivel de enseñanza.....															
<u>Hombres</u>															
Misma clasificación de arriba.....															
<u>Mujeres</u>															
Misma clasificación de arriba.....															

\* Se determinará por el grupo de trabajo.

Características de los datos  
Cobertura geográfica: Todo el país: Simple  
 Ciudades capitales  
Procedimiento de recolección: Muestra  
Frecuencia de recolección: Semestral  
Período cubierto: Fecha determinada

XII. FUERZA DE TRABAJO E INGRESOS Y GASTOS PERSONALES

TABULACION NO. 3. FUERZA DE TRABAJO CLASIFICADA POR RAMA DE ACTIVIDAD, CATEGORIA DE OCUPACION Y SEXO

Sexo y rama de actividad	Personas en la fuerza de trabajo					Desocupados
	Total	Ocupados				
		Total	Empleador o trabajador por cuenta propia	Asalariados	Trabajadores familiares no remunerados	
TOTAL DEL PAIS						
Agricultura						
.....						
.....						
ANBE*						
Personas que buscan trabajo por primera vez		XXX	XXX	XXX	XXX	
HOMBRES						
Agricultura						
.....						
.....						
ANBE*						
Personas que buscan trabajo por primera vez		XXX	XXX	XXX	XXX	
MUJERES						
Agricultura						
.....						
.....						
ANBE*						
Personas que buscan trabajo por primera vez		XXX	XXX	XXX	XXX	

\* Actividades no bien especificadas.

Características de los datos

Cobertura geográfica: Todo el país: Simple

Procedimiento de recolección: Muestra

Frecuencia de recolección: Semestral

Período cubierto: Fecha determinada

XII. FUERZA DE TRABAJO E INGRESOS Y GASTOS PERSONALES

TABULACION NO. 4. PERSONAS EN LA FUERZA DE TRABAJO POR GRUPOS DE OCUPACION,\* CATEGORIA Y SEXO

Sexo y grupos de ocupación	Personas en la fuerza de trabajo					Desocupados
	Total	Ocupados			Trabajadores familiares no remunerados	
		Total	Empleador o trabajador por cuenta propia	Asalariados		
TOTAL DEL PAIS						
Grupo 0						
.....						
.....						
Grupo Y						
Personas que buscan trabajo por primera vez						
HOMBRES						
Grupo 0						
.....						
Grupo Y						
Personas que buscan trabajo por primera vez						
MUJERES						
Grupo 0						
.....						
.....						
Grupo Y						
Personas que buscan trabajo por primera vez						

\* En aquellos países en donde la magnitud de las cifras lo permitan, convendría que la presentación de las mismas se hiciera al nivel de los subgrupos de la COTA.

Características de los datos

Cobertura geográfica: Todo el país: Simple

Procedimiento de recolección: Muestra

Frecuencia de recolección: Semestral

Período cubierto: Fecha determinada

XII. FUERZA DE TRABAJO E INGRESOS Y GASTOS PERSONALES

TABULACION NO. 5 PERSONAS EN LA FUERZA DE TRABAJO, POR CATEGORIAS DE OCUPACION Y GRUPOS DE EDAD Y SEXO

W/UN.17/001/00.7/93  
Pág. 206

Sexo y grupo de edad	Personas en la fuerza de trabajo					
	Totales	Ocupados			Desocupados	
		Total	Empleadores y trabajadores por cuenta propia	Asalariados	Trabajadores familiares no remunerados	Total
TOTAL DEL PAIS						
... 14 años						
.....						
.....						
85 y más						
HOMBRES						
... 14 años						
.....						
.....						
85 y más						
MUJERES						
... 14 años						
.....						
.....						
85 y más						

Características de los datos

Cobertura geográfica: Todo el país: Simple

Procedimiento de recolección: Muestra

Frecuencia de recolección: Semestral

Período cubierto: Fecha determinada



XII. FUERZA DE TRABAJO E INGRESOS Y GASTOS PERSONALES

TABULACION NO. 6. PERSONAS EN LA FUERZA DE TRABAJO SEGUN NIVEL DE EDUCACION, GRUPO DE OCUPACION Y SEXO

Sexo y nivel de educación	Personas en la Fuerza de Trabajo				
	Total	Grupo O*	..... .....	Grupo Y	Personas que buscan trabajo por primera vez
<u>Total</u>					
Enseñanza primaria:					
1-3 años.....					
4-5 años.....					
Completo.....					
Enseñanza media.....					
Enseñanza superior.....					
Ningún nivel de enseñanza..					
<u>Hombres:</u>					
Enseñanza primaria:					
1-3 años.....					
4-5 años.....					
Completo.....					
Enseñanza media.....					
.....					
.....					
<u>Mujeres:</u>					
Enseñanza primaria:					
1-3 años.....					
4-5 años.....					
Completo.....					
Enseñanza media.....					
.....					
.....					

\* Grupos de la clasificación ocupacional de COTA.

Características de los datos

Cobertura geográfica: Todo el país: Simple

Procedimiento de recolección: Muestra

Frecuencia de la recolección: Semestral

Periodo cubierto: Fecha determinada

## XII. FUERZA DE TRABAJO E INGRESOS Y GASTOS PERSONALES

TABULACION NO. 7. NUMERO DE PERSONAS OCUPADAS SEGUN EL TIEMPO TRABAJADO DURANTE EL PERIODO DE REFERENCIA, POR ACTIVIDADES AGRICOLAS Y NO AGRICOLAS Y CATEGORIAS DE OCUPACION

Sexo, actividad y categoría de ocupación	Total	Número de personas ocupadas			
		Tiempo trabajado			
		...	...	...	...
TOTAL DEL PAIS					
Actividades agrícolas					
Empleadores y trabajadores por cuenta propia					
Asalariados					
Trabajadores familiares no remunerados					
Actividades no agrícolas					
Igual a la clasificación anterior					
Hombres					
Actividades agrícolas					
Igual a la clasificación anterior					
Actividades no agrícolas					
Mujeres					
Actividades agrícolas					
Igual a la clasificación anterior					
Actividades no agrícolas					
Igual a la clasificación anterior					

\* La clasificación "tiempo trabajado" dependerá del período de referencia que se adopte.

Características de los datos

Cobertura geográfica: Todo el país: Simple

Procedimiento de recolección: Muestra

Frecuencia de Recolección: Semestral

Período cubierto: Fecha determinada

XII. FUERZA DE TRABAJO E INGRESOS Y GASTOS PERSONALES

TABULACION NO. 9. POBLACION DE ...\* AÑOS Y MAS DENTRO Y FUERA DE LA FUERZA DE TRABAJO SEGUN NIVEL DE EDUCACION Y SEXO

Sexo y nivel de educación	Población total	Fuerza de trabajo			Fuera de la fuerza de trabajo			
		Total	Ocupados	Desocupados	Total	Amas de casa	Estudiantes	Otros
TOTAL DEL PAIS								
Enseñanza primaria								
.....								
Enseñanza media								
.....								
Enseñanza superior								
.....								
HOMBRES								
Enseñanza primaria								
.....								
Enseñanza media								
.....								
Enseñanza superior								
.....								
MUJERES								
Enseñanza primaria								
.....								
Enseñanza media								
.....								
Enseñanza superior								
.....								

\* La edad mínima fijada de acuerdo al interés nacional, en tanto se adopta un criterio uniforme para la región.

\*\* Los países pueden establecer una frecuencia de recolección semestral, si el interés nacional lo requiere.

Características de los datos

Cobertura geográfica: Todo el país: Simple

Procedimiento de recolección: Muestra

Frecuencia de recolección: Anual\*\*

Período cubierto: Fecha determinada

XII. FUERZA DE TRABAJO E INGRESO Y GASTOS PERSONALES

TABULACION NO. 10. PERSONAS EN LA FUERZA DE TRABAJO, POR SEXO, SEGUN NIVELES DE EDUCACION

Niveles de educación	Personas en la fuerza de trabajo												
	Totales			Ocupados							Desocupados		
	Total general	Hombres	Mujeres	Total	Emplicadores y trabajadores por cuenta propia		Asalarjados		Trabajadores familiares no remunerados		Total	Hombres	Mujeres
					Hombres	Mujeres	Hombres	Mujeres	Hombres	Mujeres			
TOTAL DEL PAIS													
Enseñanza													
Primaria*													
.....													
.....													
.....													
Enseñanza													
Media*													
.....													
.....													
Enseñanza													
Superior*													
.....													
.....													
.....													

\* Subdividir estos ciclos de enseñanza en los años de estudio apropiados.

Características de los datos

Cobertura geográfica: Todo el país: Simple

Procedimiento de recolección: Muestra

Frecuencia de recolección: Anual

Periodo cubierto: Fecha determinada

## XII. FUERZA DE TRABAJO E INGRESOS Y GASTOS PERSONALES

TABULACION NO. 11. NUMERO DE FAMILIAS, DE PERSONAS, DE PERSONAS CON REMUNERACION, Y TOTAL DE INGRESOS ANUALES\* POR REMUNERACION Y OTRAS FUENTES, SEGUN GRUPOS DE OCUPACION Y NIVEL DE INGRESO

Grupos de ocupación** y nivel de ingreso***	Número de familias	Número de personas	Número de per sonas con re- muneración	Total de ingresos familiares	
				Por remu- neración	Otros
TOTAL DEL PAIS					
Menor de A					
De A a (B-1)					
.....					
.....					
De Y a (Z-1)					
De Z y más					
Grupo principal O****					
Menor de A					
.....					
.....					
De Z y más					
.....					
.....					
Grupo principal X7					
Menor de A					
De Z y más					
CIUDADES PRINCIPALES					
Igual a la clasifi- cación anterior					

\* La periodicidad de la recolección de información debe ser determinada por cada país de acuerdo con la posibilidad de conciliar la recolección de datos sobre ingresos y egresos.

\*\* Grupo de ocupación del jefe de familia.

\*\*\* Determinado de acuerdo con las necesidades del país.

\*\*\*\* Los grupos de ocupación son los de la Clasificación Ocupacional para el Censo de América (COTA-1960).

Características de los datos

Cobertura geográfica: Todo el país: Simple  
Ciudades principales

Procedimiento de recolección: Muestra

Frecuencia de recolección: Anual

Período cubierto: Año calendario

## XII. FUERZA DE TRABAJO DE INGRESOS Y GASTOS PERSONALES

TABULACION NO. 12. NUMERO DE FAMILIAS, NUMERO DE PERSONAS E INGRESO ANUAL\* DEL MAYOR CONTRIBUYENTE AL PRESUPUESTO FAMILIAR, SEGUN RAMA DE ACTIVIDAD ECONOMICA Y NIVEL DE INGRESO

Rama de actividad económica** y nivel de ingreso***	Número de familias	Número de personas	Total de ingresos del mayor contribuyente de la familia
TOTAL DEL PAIS			
Menor de A			
De A a (B-1)			
.....			
.....			
De Y a (Z-1)			
De Z y más			
DIVISION 0****			
Menor de A			
.....			
.....			
De Z y más			
.....			
.....			
.....			
DIVISION 9****			
Menor de A			
.....			
.....			
De Z y más			
CIUDADES PRINCIPALES			
Igual a la clasificación anterior			

\* La periodicidad de la recolección de información debe ser determinada por cada país de acuerdo con la posibilidad de conciliar la recolección de datos sobre ingresos y gastos.

\*\* Rama de actividad del jefe de familia.

\*\*\* Determinado de acuerdo a las necesidades del país.

\*\*\*\* Los grupos de clasificación son los de la Clasificación por Ramas de Actividad del Producto Interno, que aparece en Un Sistema de Cuentas Nacionales y correspondientes Cuadros Estadísticos. Estudios de Métodos. Serie FNo.2/Rev.1 Naciones Unidas, Nueva York.

Características de los datos

Cobertura geográfica: Todo el país: Simple  
Ciudades principales

Procedimiento de Recolección: Muestra

Frecuencia de recolección: Anual

Período cubierto: Año calendario

/TABULACION NO. 13

XII. FUERZA DE TRABAJO E INGRESOS Y GASTOS PERSONALES

TABULACION NO. 13. NUMERO DE FAMILIAS Y TOTAL DE INGRESOS ANUALES\*  
SEGUN NUMERO DE MIEMBROS Y NIVEL DE INGRESOS FAMILIARES

Nivel de Ingresos familiares**	Totales		Datos correspondientes a las familias								
	Número de familias	Total del Ingreso	De 1 miembro		De 2 miembros		De 3 miembros			De 4 miembros y más	
			Número de familias	Total del Ingreso	Número de familias	Total del Ingreso	Número de familias	Total del Ingreso		Número de familias	Total del Ingreso
TOTAL DEL PAIS											
Menos de A											
De A a B-1											
De B a C-1											
.....											
.....											
.....											
De Z a Z-1											
De Z-1 y más											
CIUDADES PRINCIPALES Igual a la clasificación anterior											

\* La periodicidad de la recolección de información debe ser determinada por cada país de acuerdo con la posibilidad de conciliar la recolección de datos sobre ingreso y gasto.

\*\* Determinado de acuerdo con las necesidades del país.

Características de los datos

Cobertura geográfica: Todo el país: Simple  
Ciudades principales

Procedimiento de recolección: Muestra

Frecuencia de recolección: Anual

Período cubierto: Año calendario

XII. FUERZA DE TRABAJO E INGRESOS Y GASTOS PERSONALES

TABULACION NO. 14. NUMERO DE FAMILIAS Y TOTAL DE INGRESOS ANUALES \* POR REMUNERACION Y OTRAS FUENTES, SEGUN CATEGORIA DE OCUPACION DEL MAYOR CONTRIBUYENTE AL PRESUPUESTO FAMILIAR, POR NIVEL DE INGRESOS FAMILIARES

Nivel de ingresos familiares **	Ingresos por trabajo							
	Empleadores		Trabajadores por cuenta propia		Trabajadores con remuneración		Ingresos provenientes de otras fuentes ***	
	Número de familias	Total del ingreso	Número de familias	Total del ingreso	Número de familias	Total del ingreso	Número de familias	Total del ingreso
<b>TOTAL DEL PAIS</b>								
Menos de A								
De A a B-1								
De B a C-1								
.....								
.....								
.....								
De Y a Z-1								
De Z y más								
<b>CIUDADES PRINCIPALES</b>								
Igual a la clasificación anterior								

\* La periodicidad de la recolección de información debe ser determinada por cada país de acuerdo con la posibilidad de conciliar la recolección de datos sobre ingresos y gastos.  
 \*\* Determinado de acuerdo a las necesidades del país.  
 \*\*\* Incluye los ingresos de los rentistas, pensionistas, etc.

Características de los datos

Cobertura geográfica: Todo el país; Simple  
 Ciudades principales  
Procedimiento de recolección: Muestra  
Frecuencia de recolección: Anual  
Período cubierto: Año calendario



PROGRAMA COORDINADO DE ESTADISTICAS DEL ISTMO CENTROAMERICANO

XIII. Moneda y banca

## XIII. MONEDA Y BANCA

Número	Tabulación Título	Condi- ción	Cobertura geográfica			
			País		Divisiones polí- ticas mayores	
			Simple	Urbana y rural	Simple	Urbana y rural
1.	Saldo al fin de período del total de los medios de pago	I	x	-	-	-
2.	Saldo al fin de período del total del medio circulante	I	x	-	-	-
3.	Saldo al fin de período de los medios de pago no circulante	I	x	-	-	-
4.	Movimiento mensual de cheques pagados por el Banco Central y los bancos comerciales según sectores y actividades económicas	I	x	-	-	-
5.	Movimiento mensual de los préstamos o colocaciones de los bancos comerciales	I	x	-	-	-
6.	Movimiento mensual de la cartera de valores de los bancos comerciales	I	x	-	-	-
7.	Activos y pasivos internacionales del sistema bancario	I	x	-	-	-
8.	Saldo de los depósitos en el Banco Central, los bancos comerciales y otras instituciones financieras, por grupos de depositantes	I	x	-	-	-
9.	Saldo de los depósitos en el Banco Central y los bancos comerciales, en moneda nacional y moneda extranjera, según entidades bancarias	I	x	-	-	-
10.	Activo del Banco Central, por meses, según clases de activos y sectores económicos	I	x	-	-	-
11.	Pasivo y cuentas de capital del Banco Central, por meses, según clases de pasivos y sectores económicos	I	x	-	-	-
12.	Activo del balance condensado de los bancos comerciales, por meses, según clases de activos y sectores económicos	I	x	-	-	-
13.	Pasivo y cuentas de capital del balance condensado de los bancos comerciales, por meses, según clases de pasivos y sectores económicos	I	x	-	-	-
14.	Activo de las compañías de seguros, nacionales y extranjeras radicadas, según clases de activos	I	x	-	-	-
15.	Pasivo y cuentas de capital de las compañías de seguros, nacionales y extranjeras radicadas, según clases de pasivos	I	x	-	-	-
16.	Activo de las instituciones financieras y de fomento, por naturaleza de las instituciones, según clases de activos	I	x	-	-	-

I = Igual al PIEB

M = Modificada por el Subcomité

A = Adicional

E = Eliminada en la versión definitiva del PIEB

N = Nueva en la versión definitiva del PIEB

XIII. MONEDA Y BANCA

Cobertura geográfica			Procedimiento de recolección					Frecuencia de la recolección					Tab. No.
Divisiones políticas menores		Ciudades principales	Censo	Encuesta	Registro administrativo	Muestra	Decenal	Quinquenal	Anual	Trimestral	Mensual	Continua	
Simple	Urbana y rural												
-	-	-	-	-	X	-	-	-	-	-	X	-	1
-	-	-	-	-	X	-	-	-	-	-	X	-	2
-	-	-	-	-	X	-	-	-	-	-	X	-	3
-	-	-	-	-	X	-	-	-	-	-	X	-	4
-	-	-	-	-	X	-	-	-	-	-	X	-	5
-	-	-	-	-	X	-	-	-	-	-	X	-	6
-	-	-	-	-	X	-	-	-	-	-	X	-	7
-	-	-	-	-	X	-	-	-	-	-	X	-	8
-	-	-	-	-	X	-	-	-	-	-	X	-	9
-	-	-	-	-	X	-	-	-	-	-	-	X	10
-	-	-	-	-	X	-	-	-	-	-	-	X	11
-	-	-	-	-	X	-	-	-	-	-	-	X	12
-	-	-	-	-	X	-	-	-	-	-	-	X	13
-	-	-	-	-	X	-	-	-	X	-	-	-	14
-	-	-	-	-	X	-	-	-	X	-	-	-	15
-	-	-	-	-	X	-	-	-	X	-	-	-	16

## XIII. MONEDA Y BANCA

Número	Tabulación Título	Condi- ción	Cobertura geográfica			
			País		Divisiones polí- ticas mayores	
			Simple	Urbana y rural	Simple	Urbana y rural
17	Pasivo y cuentas de capital de las instituciones financieras y de fomento, por naturaleza de las instituciones, según clases de pasivos	I	x	-	-	-
18	Préstamos otorgados por los bancos comerciales y otras instituciones financieras y de fomento, durante el año, por plazos de pago, según destino de los préstamos	I	x	-	-	-
19	Saldos al fin del año de los préstamos otorgados por los bancos comerciales, por tipos de préstamos	I	x	-	-	-
20	Valor de las primas de seguros cobradas durante el año, por compañías nacionales y extranjeras, según clases de seguros	I	x	-	-	-
21	Seguros vigentes de compañías nacionales y extranjeras, por número de pólizas y monto de los seguros, según clases de seguros	I	x	-	-	-
22	Personal ocupado, por categorías, según clase de instituciones financieras	M	x	-	-	-
23	Sueldos y salarios pagados durante el año, según clases de instituciones financieras	M	x	-	-	-
24	Valor de las adquisiciones de bienes del activo fijo, nuevos y usados, durante el año, por clases de bienes, según clases de instituciones financieras	I	x	-	-	-
25	Valor de las ventas de bienes del activo fijo durante el año, por clases de bienes, según clase de instituciones financieras	I	x	-	-	-
26	Valor de los bienes del activo fijo en una fecha determinada por clases de bienes, según clases de instituciones financieras	I	x	-	x	-
27	Ingresos de las instituciones financieras durante el año, por clases de ingresos, según clases de instituciones financieras	I	x	-	-	-
28	Gastos generales y depreciación durante el año, por clases de gastos, según clases de instituciones financieras	I	x	-	-	-

XIII. MONEDA Y BANCA

Cobertura geográfica			Procedimiento de recolección				Frecuencia de la recolección					Tab. No.	
Divisiones políticas menores		Ciudades principales	Censo	Encuesta	Registro administrativo	Muestra	Decenal	Quinquenal	Anual	Trimestral	Mensual		Continua
Simple	Urbana y rural												
-	-	-	-	-	X	-	-	-	X	-	-	-	17
-	-	-	-	-	X	-	-	-	X	-	-	-	18
-	-	-	-	-	X	-	-	-	X	-	-	-	19
-	-	-	-	-	X	-	-	-	X	-	-	-	20
-	-	-	-	-	X	-	-	-	X	-	-	-	21
-	-	-	-	-	X	X	-	-	-	X	-	-	22
-	-	-	-	-	X	X	-	-	X	-	-	-	23
-	-	-	-	-	X	X	-	-	X	-	-	-	24
-	-	-	-	-	X	X	-	-	X	-	-	-	25
-	-	-	X	X	-	-	-	X	-	-	-	-	26
-	-	-	-	-	-	X	-	-	X	-	-	-	27
-	-	-	-	-	-	X	-	-	X	-	-	-	28

## XIII. MONEDA Y BANCA

TABULACION NO. 22. PERSONAL OCUPADO, POR CATEGORIAS, SEGUN CLASE DE INSTITUCIONES FINANCIERAS

Clase de institución financiera*	Número de establecimientos informantes	Personal ocupado				
		Total	Funcionarios administrativos	Técnicos y similares	Empleados	Personal de servicio
TOTAL DEL PAIS						
Banco Central						
Bancos comerciales						
Compañías de seguros						
Otras instituciones financieras						

\* Subclasificar estas instituciones, de acuerdo con el interés nacional.

Características de los datos

Cobertura geográfica: Todo el país: Simple

Procedimiento de recolección: Muestra o registro

Frecuencia de recolección: Trimestral

Período cubierto: Fecha determinada

XIII. MONEDA Y BANCA

TABULACION NO. 23. SUELDOS Y SALARIOS PAGADOS DURANTE EL AÑO,  
 SEGUN CLASES DE INSTITUCIONES FINANCIERAS

Clase de institución financiera*	Número de establecimientos informantes	Sueldos pagados a:				
		Total	Funcionarios administrativos	Técnicos y similares	Empleados	Personal de servicio
TOTAL DEL PAIS						
Banco Central						
Bancos comerciales						
Compañías de seguros						
Otras instituciones financieras						

\* Subclasificar estas instituciones, de acuerdo con el interés nacional.

Características de los datos

Cobertura geográfica: Todo el país: Simple

Procedimiento de recolección: Muestra o registro

Frecuencia de recolección: Anual

Período cubierto: Doce meses de operaciones





PROGRAMA COORDINADO DE ESTADISTICAS DEL ISTMO CENTROAMERICANO

XIV. Finanzas públicas

## XIV. FINANZAS PUBLICAS

Número	Tabulación Título	Condi- ción	Cobertura geográfica			
			País		Divisiones polí- ticas mayores	
			Simple	Urbana y rural	Simple	Urbana y rural
1	Ingresos y egresos reales y financieros gubernamentales, según divisiones políticas mayores y niveles de gobierno	M	x	-	x	-
2	Ingresos y egresos reales y financieros de las empresas públicas y organismos autónomos y semiautónomos, según divisiones políticas mayores y niveles de gobierno	M	x	-	x	-
3	Ingresos y egresos reales y financieros de la estimación y ejecución presupuestales, y respectivos saldos, según divisiones políticas mayores y niveles de gobierno	M	x	-	x	-
4	Clasificación económica de los ingresos totales por tipo de gobierno, según naturaleza de los ingresos:					
	A. De la cuenta corriente	M	x	-	-	-
	B. De la cuenta de capital	M	x	-	-	-
	C. Ingresos de carácter financiero	M	x	-	-	-
5	Ingresos tributarios de los gobiernos, por tipo de organismo recaudador, según naturaleza de los impuestos	M	x	-	-	-
6	Imposiciones recibidas en las cajas de provisión por sectores de origen	A	x	-	-	-
7	Número de contribuyentes, total de los ingresos personales declarados, exenciones y deducciones, ingreso personal imponible e impuesto a pagar, según escala de magnitud de los ingresos	I	x	-	-	-
8	Número de contribuyentes, total del capital personal declarado, exenciones y deducciones, capital imponible e impuesto a pagar, según escala de magnitud del capital	I	x	-	-	-
9	Ganancias e impuestos a pagar por las empresas por ganancias ordinarias, exceso de ganancias, y ganancias no distribuidas, según organización jurídica y escala de ingresos de las empresas	I	x	-	-	-
10	Ganancias e impuestos a pagar por las empresas por ganancias ordinarias, exceso de ganancias, y ganancias no distribuidas, según organización jurídica y clases de actividades de las empresas	I	x	-	-	-
11	Clasificación económica de los egresos totales por tipo de gobierno, según naturaleza de los egresos:					
	A. De la cuenta corriente	M	x	-	-	-
	B. De la cuenta de capital	M	x	-	-	-
	C. Egresos de carácter financiero	M	x	-	-	-
12	Clasificación de los egresos totales, por objeto específico del gasto, según niveles de gobierno	A	x	-	-	-

I = Igual al PIEB

M = Modificada por el Subcomité

A = Adicional

E = Eliminada en la versión definitiva del PIEB

N = Nueva en la versión definitiva del PIEB

XIV. FINANZAS PÚBLICAS

Cobertura geográfica			Procedimiento de recolección				Frecuencia de la recolección						Tab. No.
Divisiones políticas menores		Ciudades principales	Censo	Encuesta	Registro administrativo	Muestra	Decenal	Quinquenal	Anual	Trimestral	Mensual	Continua	
Simple	Urbana y rural												
-	-	-	-	-	X	-	-	-	X	-	-	-	1
-	-	-	-	-	X	-	-	-	X	-	-	-	2
-	-	-	-	-	X	-	-	-	-	-	X	-	3
-	-	-	-	-	-	-	-	-	-	-	-	-	4
-	-	-	-	-	X	-	-	-	X	-	-	-	5
-	-	-	-	-	X	-	-	-	X	-	-	-	6
-	-	-	-	-	X	-	-	-	X	-	-	-	7
-	-	-	-	-	X	-	-	-	X	-	-	-	8
-	-	-	-	-	X	-	-	-	X	-	-	-	9
-	-	-	-	-	X	-	-	-	X	-	-	-	10
-	-	-	-	-	-	-	-	-	-	-	-	-	11
-	-	-	-	-	X	-	-	-	X	-	-	-	12
-	-	-	-	-	X	-	-	-	X	-	-	-	
-	-	-	-	-	X	-	-	-	X	-	-	-	
-	-	-	-	-	X	-	-	-	X	-	-	-	

## XIV. FINANZAS PUBLICAS

Número	Tabulación Título	Condi- ción	Cobertura geográfica			
			País		Divisiones polí- ticas mayores	
			Simple	Urbana y rural	Simple	Urbana y rural
13	Clasificación funcional de los egresos de los gobiernos, por tipo de gobierno, según destino de los egresos	M	x	-	-	-
14	Clasificación económico-funcional de los egresos del gobierno					
	A. Egresos corrientes	I	x	-	-	-
	B. Egresos de capital	I	x	-	-	-
	C. Egresos de carácter financiero	I	x	-	-	-
15	Saldo y movimiento de la deuda pública interna, según niveles del gobierno y naturaleza de la deuda	M	x	-	-	-
16	Saldo y movimientos de la deuda pública externa, según niveles del gobierno y naturaleza de la deuda	M	x	-	-	-
17	Saldo y movimiento de la deuda pública de responsabilidad del gobierno, según las clases de deudores y monedas	M	x	-	-	-
18	Saldo, al fin del año, de la deuda pública interna, por la naturaleza de la deuda, según clases de acreedores	M	x	-	-	-
19	Saldo, al fin del año, de la deuda pública externa, por la naturaleza de la deuda, según clases de acreedores	I	x	-	-	-
20	Saldo y movimiento de los préstamos externos recibidos durante el año, según destino de los mismos y nivel del gobierno	M	x	-	-	-
21	Personal ocupado por el gobierno, por categorías de ocupación, según divisiones políticas mayores, nivel y poderes del gobierno	M	x	-	-	-

## XIV. FINANZAS PÚBLICAS

Cobertura geográfica			Procedimiento de recolección				Frecuencia de la recolección					Tab. No.	
Divisiones políticas menores		Ciudades principales	Censo	Encuesta	Registro administrativo	Muestra	Decenal	Quinquenal	Anual	Trimestral	Mensual		Continua
Simple	Urbana y rural												
-	-	-	-	-	X	-	-	-	X	-	-	-	13
-	-	-	-	-	X	-	-	-	X	-	-	-	14
-	-	-	-	-	X	-	-	-	X	-	-	-	
-	-	-	-	-	X	-	-	-	X	-	-	-	15
-	-	-	-	-	X	-	-	-	X	-	-	-	16
-	-	-	-	-	X	-	-	-	X	-	-	-	17
-	-	-	-	-	X	-	-	-	X	-	-	-	18
-	-	-	-	-	X	-	-	-	X	-	-	-	19
-	-	-	-	-	X	-	-	-	X	-	-	-	20
-	-	-	-	-	X	-	-	-	X	-	-	-	21

## XIV. FINANZAS PUBLICAS

TABULACION NO. 1. INGRESOS Y EGRESOS REALES Y FINANCIEROS GUBERNAMENTALES,  
SEGUN DIVISIONES POLITICAS MAYORES Y NIVELES DE GOBIERNO

Divisiones políticas mayores y niveles de gobierno	Valor total de las transacciones			
	Reales*		Financieras*	
	Ingresos	Egresos	Ingresos	Egresos
TOTAL DEL PAIS				
Gobierno central				
Gobiernos locales***				
DIVISION A**				
DIVISION B**				
.....				
.....				
.....				
DIVISION Z**				

\* Este cuadro llevará una nota al pie para explicar el significado de estos términos.

\*\* Nombre de la división política mayor.

\*\*\* Total correspondiente a los gobiernos locales dentro de la división mayor.

\*\*\*\* Sólo para gobiernos locales.

Características de los datos

Cobertura geográfica: Todo el país: Simple

Divisiones políticas mayores: Simple \*\*\*\*

Procedimiento de recolección: Registro administrativo

Frecuencia de recolección: Anual

Período cubierto: Período fiscal del gobierno

## XIV. FINANZAS PUBLICAS

**TABULACION NO. 2. INGRESOS Y EGRESOS REALES Y FINANCIEROS DE LAS  
EMPRESAS PUBLICAS Y ORGANISMOS AUTONOMOS Y SEMIAUTONOMOS, SEGUN  
DIVISIONES POLITICAS MAYORES Y NIVELES DE GOBIERNO**

Clases de instituciones, niveles de gobierno y divisiones políticas mayores	Valor total de las transacciones			
	Reales*		Financieras*	
	Ingresos	Egresos	Ingresos	Egresos
<b>TOTAL DEL PAIS</b>				
Empresas públicas				
Gobierno central				
Gobiernos locales				
Organismos autónomos y semiautónomos				
Gobierno central				
Gobiernos locales**				
<b>DIVISION A***</b>				
Igual a la clasificación anterior				
.....				
.....				
.....				
.....				
<b>DIVISION Z***</b>				
Igual a la clasificación anterior				

\* Este cuadro llevará una nota al pie para explicar el significado de estos términos.

\*\* Total correspondiente a los gobiernos locales dentro de la división mayor.

\*\*\* Nombre de la división política mayor.

\*\*\*\* Sólo para gobiernos locales.

Características de los datos

Cobertura geográfica: Todo el país: Simple

Divisiones políticas mayores: Simple\*\*\*\*

Procedimiento de recolección: Registro administrativo

Frecuencia de recolección: Anual

Período cubierto: Año calendario

XIV. FINANZAS PUBLICAS

TABULACION NO. 4. INGRESOS Y EGRESOS REALES Y FINANCIEROS DE LA ESTIMACION Y EJECUCION PRESUPUESTALES Y RESPECTIVOS SALDOS, SEGUN DIVISIONES POLITICAS MAYORES Y NIVELES DE GOBIERNO

Divisiones politicas mayores y niveles de gobierno	Ingresos y egresos totales y respectivos saldos											
	Estimación presupuestal						Ejecución presupuestal					
	Transacciones reales*			Transacciones financieras*			Transacciones reales*			Transacciones financieras*		
	Ingresos	Egresos	Saldos	Ingresos	Egresos	Saldos	Ingresos	Egresos	Saldos	Ingresos	Egresos	Saldos
TOTAL DEL PAIS												
Gobierno central												
Gobiernos locales***												
División A**												
División B**												
.....												
.....												
.....												
.....												
.....												
División 2**												

\* Este cuadro llevará una nota de pie para explicar el significado de estos términos.  
 \*\* Nombre de la división política mayor.  
 \*\*\* Total correspondiente a los gobiernos locales dentro de la división mayor.  
 \*\*\*\* Sólo para gobiernos locales.

Características de los datos  
Cobertura geográfica: Todo el país: Simple  
 Divisiones políticas mayores: Simple\*\*\*  
Procedimiento de recolección: Registro administrativo  
Frecuencia de recolección: Mensual  
Periodo cubierto: Año fiscal del gobierno



XIV. FINANZAS PUBLICAS

TABULACION NO. 4. CLASIFICACION ECONOMICA DE LOS INGRESOS TOTALES  
POR TIPO DE GOBIERNO, SEGUN NATURALEZA DE LOS INGRESOS

A. De la cuenta corriente

Naturaleza de los ingresos*	Ingresos		
	Total	Del gobierno central	De los gobiernos locales**
<b>TOTAL DEL PAIS</b>			
<u>Ingresos provenientes de bienes y servicios</u>			
Venta de bienes y servicios			
Superávit (transferidos) de empresas gubernamentales			
Reservas para depreciación de activos fijos de empresas gubernamentales			
Intereses, dividendos y regalías (royalties) recibidos			
Intereses recibidos de otros organismos del gobierno			
Intereses recibidos de otros gobiernos			
Intereses, dividendos y regalías recibidos de otros sectores			
<u>Ingresos provenientes de transferencias</u>			
Impuestos directos			
Impuestos indirectos			
Contribuciones a planes de pensiones de empleados del gobierno			
Transferencias corrientes recibidas			
De otros organismos del gobierno			
De otros gobiernos			
De otros sectores			
Transferencias corrientes del exterior			

\* Esta clasificación se incluye solamente como ejemplo.

\*\* Cada país utilizará su designación propia, según sea que se trate de departamentos, estados, etc., para las divisiones políticas mayores o de municipios, distritos, comunas, etc., para las divisiones políticas menores.

Características de los datos

Cobertura geográfica: Todo el país: Simple  
Procedimiento de recolección: Registro administrativo  
Frecuencia de recolección: Anual  
Período cubierto: Período fiscal del gobierno

/Continda

## XIV. FINANZAS PUBLICAS

TABULACION NO. 4. CLASIFICACION ECONOMICA DE LOS INGRESOS TOTALES  
POR TIPO DE GOBIERNO, SEGUN NATURALEZA DE LOS INGRESOSB. De la cuenta de capital

Naturaleza de los ingresos*	Ingresos		
	Total	Del gobierno central	De los gobiernos locales**
<b>TOTAL DEL PAIS</b>			
<u>Ventas de bienes de capital existentes</u>			
<u>Transferencias de capital</u>			
Del sector interno			
Impuestos a las sucesiones			
Otros impuestos al capital			
Otras transferencias			
Del sector externo			

\* Esta clasificación se incluye solamente como ejemplo.

\*\* Cada país utilizará su designación propia, según sea que se trate de departamentos, estados, etc., para las divisiones políticas mayores o de municipios, distritos, comunas, etc., para las divisiones políticas menores.

Características de los datos

Cobertura geográfica: Todo el país: Simple

Procedimiento de recolección: Registro administrativo

Frecuencia de recolección: Anual

Período cubierto: Período fiscal del gobierno

/Continúa

**TABULACION No. 4. CLASIFICACION ECONOMICA DE LOS INGRESOS TOTALES  
POR TIPO DE GOBIERNO, SEGUN NATURALEZA DE LOS INGRESOS**

**C. Ingresos de carácter financiero**

Naturaleza de los ingresos *	Ingresos		
	Total	Del gobier no central	De los gobier nos locales**
<b><u>Ingresos de carácter financiero (total)</u></b>			
Reembolso de préstamos directos y de adelantos a sectores internos			
De otros organismos del gobierno			
Otros gobiernos			
Empresas públicas y privadas			
Particulares			
Reembolso de préstamos y adelan tos al exterior			
Aumento neto en los depósitos de las instituciones de ahorro del gobierno			
Préstamos directos obtenidos de sectores internos			
Banco Central			
Bancos comerciales			
Otros sectores			
Préstamos directos obtenidos del exterior			
De organismos públicos			
De organismos privados			
Ventas <u>menos</u> compras de valores negociables de largo plazo emitidos por organismos del gobierno			
En moneda nacional			
En moneda extranjera			
Ventas <u>menos</u> compras de valores nego ciables de corto plazo emitidos por organismos del gobierno			
En moneda nacional			
En moneda extranjera			
Emissiones de valores a cambio de derechos de propiedad			
Aumento neto en las cuentas para pagar			

\* Esta clasificación se incluye solamente como ejemplo.

\*\* Cada país utilizará su designación propia, según sea que se trate de departamen  
tos, estados, etc., para las divisiones políticas mayores o de municipios, dis  
tritos, comunas, etc., para las divisiones políticas menores.

**Características de los datos**

**Cobertura geográfica:** Todo el país: Simple

**Procedimiento de recolección:** Registro administrativo

**Frecuencia de recolección:** Anual

**Período cubierto:** Período fiscal del gobierno

## XIV. FINANZAS PUBLICAS

TABULACION NO. 5. INGRESOS TRIBUTARIOS DE LOS GOBIERNOS, POR TIPO DE ORGANISMO RECAUDADOR, SEGUN NATURALEZA DE LOS IMPUESTOS

Naturaleza del impuesto <sup>a/</sup>	Impuestos			
	Total	Recaudados por		
		El gobier- no Central	Los gobiernos locales <sup>b/</sup>	Las empresas pú blicas y/o de administración autónoma <sup>c/</sup>
<b>TOTAL DEL PAIS</b>				
<b>Impuestos directos</b>				
<b>A la renta</b>				
De personas físicas				
De sociedades anóni mas				
De otros tipos de sociedades				
<b>A las ganancias de capital<sup>d/</sup></b>				
De personas físicas				
De sociedades anóni mas				
De otros tipos de sociedades				
<b>A las ganancias exce sivas<sup>d/</sup></b>				
De personas físicas				
De sociedades anóni mas				
De otros tipos de sociedades				
<b>A las ganancias no distribuidas</b>				
De sociedades anóni mas				
De otros tipos de sociedades				
<b>Al capital o patrimo nio neto</b>				
De personas físicas				
De sociedades anóni mas				
De otros tipos de sociedades				

/Continúa

XIV. FINANZAS PUBLICAS

TABULACION NO. 5. (Continuación)

Naturaleza del impuesto <sup>a/</sup>	Impuestos			
	Total	Recaudados por		
		El gobier- no Central	Los gobier- nos locales <sup>b/</sup>	Las empresas pú- blicas y/o de administración autónoma <sup>c/</sup>
A las sucesiones, do- naciones o transfe- rencias a título gra- tuito				
Otros impuestos direc- tos				
A las personas físi- cas				
A las sociedades anó- nimas				
A otro tipo de socie- dades				
Contribuciones al Seguro Social				
De personas físicas				
De sociedades anóni- mas				
De otros tipos de sociedades				
Impuestos indirectos				
Al consumo <sup>d/</sup> , produc- ción o venta				
Artículo A				
.....				
.....				
Otros artículos				
Otros impuestos espe- cíficos (transporte, etc.)				
Generales a las ven- tas				
Regalías (royalties) sobre recursos natura- les				
Derechos de importa- ción				
Derechos de exporta- ción				

/Continúa

## XIV. FINANZAS PUBLICAS

TABULACION NO. 5. (Conclusión)

Naturaleza del impuesto <sup>a/</sup>	Impuestos			
	Total	Recaudados por		
		El gobier- no Central	Los gobiernos locales <sup>b/</sup>	Las empresas pú- blicas y/o de administración autónoma <sup>c/</sup>
Impuestos al cambio de divisas				
Licencias				
Impuestos a las pro- piedades				
Impuestos al traspá- so de propiedades				
Superávit de mono- polios fiscales del estado				
Timbres y papel se- llado <sup>e/</sup>				
Otros impuestos				

a/ Esta clasificación se incluye solamente como ejemplo. El país adoptaría la que convenga a sus intereses.

b/ Cada país utilizaría su designación propia, según sea que se trate de departamentos, estados, etc., para las divisiones políticas mayores o de municipios, distritos, comunas, etc., para las divisiones políticas menores.

c/ Para el país donde se aplique.

d/ En los impuestos al consumo se detallarán por separado las recaudaciones por concepto de los cinco artículos de mayor rendimiento englobando el resto bajo el concepto "otros artículos".

e/ No se entenderán como timbres a efectos de este impuesto aquéllos que únicamente se emplean como instrumento de control del pago de impuestos al consumo (bienes, cigarrillos, etc.).

Características de los datos

Cobertura geográfica: Todo el país: Simple

Procedimiento de recolección: Registro administrativo

Frecuencia de recolección: Anual

Período cubierto: Período fiscal del gobierno

XIV. FINANZAS PUBLICAS

TABULACION NO. 6. IMPOSICIONES RECIBIDAS EN LAS CAJAS DE  
 PREVISION POR SECTORES DE ORIGEN

Sectores	Total	Aportes de obreros y empleados	Aportes de patrones		Aportes del gobierno (cua- ta estatal)	Otros ingresos
			Estatal	Empresas Privadas		
Agricultura						
Comercio						
Industria						
Transporte						
.....						
.....						
Gobierno						

Características de los datos

Cobertura geográfica: Todo el país: Simple

Procedimiento de recolección: Registro administrativo

Frecuencia de recolección: Anual

Periodo cubierto: Periodo fiscal del gobierno

## XIV. FINANZAS PUBLICAS

TABULACION NO. 11. CLASIFICACION ECONOMICA DE LOS EGRESOS TOTALES  
POR TIPO DE GOBIERNO, SEGUN NATURALEZA DE LOS EGRESOSA. De la cuenta corriente

Naturaleza de los egresos	Egresos		
	Total	Del gobier no central	De los gobier nos locales *
<u>Bienes y servicios</u>			
Gastos corrientes en bienes y servicios			
Sueldos y salarios de los empleados civiles			
Remuneración de las fuerzas armadas			
Adquisición de equipos y construcciones militares			
Adquisición de otros bienes y servicios para operaciones corrientes			
Alquiler de activos fijos			
Intereses			
<u>Transferencias corrientes</u>			
<u>Subsidios</u>			
Transferencias que afectan los ingresos de los particulares			
Pensiones a los empleados del gobierno			
Beneficios del Seguro Social			
Otras transferencias			
Transferencias corrientes			
A otros organismos del gobierno			
A otros gobiernos			
Transferencias al exterior			

\* Cada país utilizará su designación propia, según sea que se trate de departamentos, estados, etc., para las divisiones políticas mayores o de municipios, distritos, comunas, etc., para las divisiones políticas menores.

Características de los datos

Cobertura geográfica: Todo el país: Simple

Procedimiento de recolección: Registro administrativo

Frecuencia de recolección: Anual

Período cubierto: Período fiscal del gobierno

/Continúa



XIV. FINANZAS PUBLICAS

TABULACION NO. 11. CLASIFICACION ECONOMICA DE LOS EGRESOS TOTALES  
 POR TIPO DE GOBIERNO, SEGUN NATURALEZA DE LOS EGRESOS

B. De la cuenta de capital

Naturaleza de los egresos	Egresos		
	Total	Del gobier no central	De los gobier nos locales *
<u>Formación de capital</u>			
Formación bruta de capital del gobier- no general			
Adquisición de bienes de capital nue- vos			
Edificios y construcciones nuevos			
Maquinaria y equipo nuevos			
Adquisición de bienes de capital exis- tentes, excepto terrenos			
Adquisición de terrenos			
Acumulación de materiales estratégi- cos (neta)			
Formación bruta de capital de empresas gubernamentales			
Adquisición de bienes de capital nue- vos			
Edificios y construcciones nuevos			
Maquinaria y equipo nuevos			
Adquisición de bienes de capital exis- tentes, excepto terrenos			
Adquisición de terrenos			
Aumento neto de las existencias			
<u>Transferencias de capital</u>			
Transferencias de capital a sectores internos			
A otros organismos del gobierno			
A otros gobiernos			
A empresas públicas y privadas			
A particulares			
Transferencias de capital al exterior			

\* Cada país utilizará su designación propia, según sea que se trate de departamen-  
tos, estados, etc., para las divisiones políticas mayores o municipios, distritos,  
comunas, etc., para las divisiones políticas menores.

Características de los datos

Cobertura geográfica: Todo el país: Simple  
Procedimiento de recolección: Registro administrativo  
Frecuencia de recolección: Anual  
Período cubierto: Período fiscal del gobierno

/Continúa

## XIV. FINANZAS PUBLICAS

TABULACION NO. 11. CLASIFICACION ECONOMICA DE LOS EGRESOS TOTALES  
POR TIPO DE GOBIERNO, SEGUN NATURALEZA DE LOS EGRESOSC. Egresos de carácter financiero

Naturaleza de los egresos	Egresos		
	Total	Del gobier no central	De los gobier nos locales *
<u>Operaciones financieras</u>			
Préstamos directos y adelantos a sec- tores internos			
A otros organismos del gobierno			
A otros gobiernos			
A empresas públicas y privadas			
A particulares			
Préstamos directos y adelantos al exterior			
Adquisición de derechos de propiedad			
En empresas públicas			
En empresas privadas			
Compras menos ventas de bonos y obliga- ciones de sectores internos			
De otros organismos del gobierno			
De otros gobiernos			
De empresas públicas y privadas			
De particulares			
Compras menos ventas de obligaciones de no-residentes			
Reembolso de préstamos directos obtenidos de sectores internos			
Del Banco Central			
De bancos comerciales			
De otros sectores			
Reembolso de préstamos directos obtenidos del exterior			
De organismos públicos			
De organismos privados			
Aumento neto en las cuentas por cobrar			

\* Cada país utilizará su designación propia, según sea que se trate de departamen-  
tos, estados, etc., para las divisiones políticas mayores o de municipios, distri-  
tos, comunas, etc., para las divisiones políticas menores.

Características de los datos

Cobertura geográfica: Todo el país: Simple

Procedimiento de recolección: Registro administrativo

Frecuencia de recolección: Anual

Período cubierto: Período fiscal del gobierno

/TABULACION NO. 12

XIV. FINANZAS PUBLICAS

TABULACION NO. 12. CLASIFICACION DE LOS EGRESOS TOTALES, POR  
 OBJETO ESPECIFICO DEL GASTO, SEGUN NIVELES DE GOBIERNO

Naturaleza de los egresos	Egresos			
	Total	Del Gobier no Central	De los go biernos locales	Entida- des autó nomas y semi-au- tónomas
<u>Servicios personales</u>				
Sueldos para cargos fijos				
Sueldo del personal transitorio				
Sobresueldos				
Jornales				
Dietas				
Gastos de representación				
Remuneración por servicios técnicos y profesionales				
Honorarios a base de comisión				
Otros				
<u>Servicios no personales</u>				
Servicios básicos				
Publicidad, impresiones y encuader nación				
Viáticos y gastos conexos				
Transportes				
Alquileres				
Intereses, comisiones y seguros				
Mantenimiento y reparaciones meno- res de maquinarias y equipos por servicios o contratos				
Mantenimiento y reparaciones meno- res de inmuebles por servicios o contratos				
Otros servicios				

/Continúa

XIV. FINANZAS PUBLICAS

TABULACION NO. 12. CLASIFICACION DE LOS EGRESOS TOTALES, POR OBJETO ESPECIFICO DEL GASTO, SEGUN NIVELES DE GOBIERNO (Continuación -1)

Naturaleza de los egresos	Egresos			
	Total	Del Gobier no Central	De los go biernos locales	Entida- des autó nomas y semiautó nomas
<u>Materiales y suministros consumibles</u>				
Alimentos y productos agropecuarios				
Minerales (excepto hidrocarburos)				
Textiles y vestuarios				
Productos de papel, cartón e impresos				
Productos de cuero y caucho				
Productos químicos y conexos				
Productos de minerales no metálicos				
Productos metálicos				
Utiles y otros productos				
<u>Maquinaria y equipo</u>				
Maquinaria y equipo de producción				
Equipos de oficina, ingeniería y dibujo				
Equipos educacionales y recreativos				
Equipos para comunicaciones y radiodifusión				
Equipos medicoquirúrgicos de laboratorios y hospitales				
Equipos de transportes, tracción y elevación				
Equipos varios				
<u>Repuestos mayores</u>				
Igual detalle que el numeral anterior				
<u>Reparaciones mayores</u>				
Igual detalle que el numeral anterior				
<u>Adquisición de inmuebles preexistentes</u>				
Terrenos				
Edificios				

/ Continúa

## XIV. FINANZAS PUBLICAS

## TABULACION NO. 12. CLASIFICACION DE LOS EGRESOS TOTALES, POR OBJETO ESPECIFICO DEL GASTO, SEGUN NIVELES DE GOBIERNO (Continuación - 2)

Naturaleza de los egresos	Egresos			
	Total	Del Gobierno Central	De los gobiernos locales	Entidades autónomas y semiautónomas
<u>Construcciones, adiciones y reparaciones extraordinarias (por servicios o contratos)</u>				
Vías de comunicación				
Edificios, adiciones y reparaciones extraordinarias				
Obras urbanísticas, adiciones y reparaciones extraordinarias				
Instalaciones, adiciones y reparaciones extraordinarias				
Construcciones agrícolas, adiciones y reparaciones extraordinarias				
Otras construcciones, adiciones y reparaciones extraordinarias				
<u>Transferencias corrientes</u>				
Directas a personas				
Indemnizaciones				
Becas				
A instituciones privadas sin fines de lucro				
A empresas públicas e instituciones descentralizadas				
A empresas privadas, por sectores				
A gobiernos locales				
Cuotas internacionales				
Otros				
<u>Transferencias de capital</u>				
A personas e instituciones privadas				
Aportes a instituciones autónomas y empresas gubernamentales				
A empresas privadas, por sectores				
Aportes a gobiernos locales				
Aportes al exterior				
Otros aportes				

/Continúa

XIV. FINANZAS PUBLICAS

TABULACION NO. 12. CLASIFICACION DE LOS EGRESOS TOTALES, POR OBJETO ESPECIFICO DEL GASTO, SEGUN NIVELES DE GOBIERNO (Conclusión -3)

Naturaleza de los egresos	Egresos			
	Total	Del Gobier no Central	De los go biernos locales	Entida- des autó nomas y semiautó nomas
<u>Deuda pública</u>				
Deuda interna				
Deuda externa				
<u>Desembolsos financieros</u>				
Adquisición de activos financieros				
Concesión de préstamos				
Otros				
<u>Inversiones comerciales</u>				
Compra de alcoholes				
Compra de fósforos				
Compra de mercaderías				
<u>Asignaciones globales</u>				
Gastos confidenciales				
Imprevistos				
Nivelación				

Características de los datos

Cobertura geográfica: Todo el país: Simple

Procedimiento de recolección: Registro administrativo

Frecuencia de recolección: Anual

Período cubierto: Año fiscal del gobierno

## XIV. FINANZAS PUBLICAS

TABULACION NO. 13. CLASIFICACION FUNCIONAL DE LOS EGRESOS DE LOS GOBIERNOS  
POR TIPO DE GOBIERNO, SEGUN DESTINO DE LOS EGRESOS

Destino del egreso	Egresos		
	Total	Del gobier no central	De los gobier nos locales *
<b>TOTAL DEL PAIS</b>			
<u>Servicios generales</u>			
Administración general			
Organos del estado			
Administración fiscal			
Regulación económica general			
Manejo de las relaciones ex- teriores			
Otros			
Justicia y policía			
Administración			
Tribunales			
Policía			
Prisiones			
Otros lugares de detención y corrección			
Servicios científicos y de inves- tigación general			
Defensa			
Administración			
Fuerzas armadas			
Defensa civil			
Otros			
<u>Servicios sociales y de la comu- nidad</u>			
Educación			
Administración			
Escuelas primarias			
Escuelas secundarias			
Escuelas superiores y universi- dades			
Instituciones de entrenamiento técnico			
Educación de adultos, biblioteca y museos			
Otros			

/Continúa

## XIV. FINANZAS PUBLICAS

## TABULACION NO. 13. (Continuación 1)

Destino del ingreso	Egresos		
	Total	Del gobier no central	De los gobier nos locales *
Salud			
Administración			
Investigación			
Hospitales			
Clínica y centros médicos y den- tales			
Servicios individuales de salud			
Campañas nacionales de salud			
Programas especiales de salud			
Seguridad social y servicios espe- ciales de beneficencia			
Administración			
Beneficios del Seguro Social			
Beneficios a los veteranos de guerra			
Cuidado maternal e infantil			
Cuidado de los ancianos y desva- lidos			
Cuidado de los defectuosos men- tales			
Otras instituciones de benefi- cencia			
Servicios de la comunidad			
Administración			
Vivienda			
Protección contra incendios			
Abastecimiento de agua			
Alcantarillado, eliminación de desperdicios y otros servicios sanitarios			
Recreación			
Servicios sociales y de la comu- nidad no incluidos en otra parte			
<u>Servicios económicos</u>			
Agricultura y recursos no minera- les			
Administración y regulación			
Investigación			
Agricultura			
Silvicultura			
Caza y pesca			

/Continúa



## XIV, FINANZAS PUBLICAS

TABULACION NO. 13. (Continuación 2)

Destino del egreso	Egresos		
	Total	Del gobier no central	De los gobier nos locales *
Combustibles y energía			
Administración y regulación			
Investigación			
Minería del carbón, petróleo y gas natural			
Electricidad, gas, calefacción y energía a vapor			
Otros recursos minerales, manuf <u>a</u> ctura y construcc <u>ión</u>			
Administración y regulación			
Investigación			
Recursos minerales no clasifica <u>dos</u> en otra parte			
Manufactura			
Edificación y construcción			
Transportes, almacenamiento y comu <u>nicaciones</u>			
Administración y regulación			
Investigación			
Ferrocarriles			
Carreteras			
Caminos y calles			
Canales y otras vías acuáticas			
Transporte por agua			
Transporte aéreo			
Otros medios de transporte, alma <u>cenamiento</u> y operac <u>ión</u> de almace <u>nes</u> de depó <u>sito</u>			
Otros servicios económicos			
Administración y regulación			
Investigación			
Comercio			
Servicios económicos no incluidos en otra parte			
Proyectos de múltiples propósitos			
Administración			
Proyectos			

/Continúa

## XIV. FINANZAS PUBLICAS

## TABULACION NO. 13. (Conclusión 3)

Destino del egreso	Egresos		
	Total	Del gobier no central	De los gobier nos locales *
<u>Gastos no distribuibles</u>			
Interés de la deuda general			
Subsidios no incluidos en otra parte			
Transferencias generales a otros gobiernos			
Ayuda económica extranjera y otras transferencias no distribuibles al exterior			
Pago (devolución) de préstamos directos			
Religión			
Otros			

\* Cada país utilizará su designación propia, según sea que se trate de departamentos, estados, etc., para las divisiones políticas mayores o de municipios, distritos, comunas, etc., para las divisiones políticas menores.

Características de los datos

Cobertura geográfica: Todo el país: Simple

Procedimiento de recolección: Registro administrativo

Frecuencia de recolección: Anual

Período cubierto: Período fiscal del gobierno

XIV. FINANZAS PUBLICAS

TABULACION NO. 15. SALDOS Y MOVIMIENTO DE LA DEUDA PUBLICA INTERNA,  
 SEGUN NIVELES DEL GOBIERNO Y NATURALEZA DE LA DEUDA

Nivel de gobierno y naturaleza de la deuda *	Deuda interna (Moneda nacional)			
	Saldo al comienzo del año	Contraída durante el año	Amortización durante el año	Saldo al final del año
<b>TOTAL DEL PAIS</b>				
Préstamos a largo plazo				
En bonos				
Directos no negociables				
Préstamos a corto plazo				
Deuda de otra naturaleza **				
<u>Gobierno Central</u>				
Igual a la clasificación anterior				
<u>Gobiernos locales ***</u>				
Igual a la clasificación anterior				
<u>Empresas públicas</u>				
Igual a la clasificación anterior				

\* Con especificación de las clases consideradas de interés nacional.

\*\* (Ilustración: deuda flotante).

\*\*\* Cada país utilizará su designación propia, según se trate de departamentos, estados, etc., para las divisiones políticas mayores, o de municipios, distritos, comunas, etc., para las divisiones políticas menores.

Características de los datos

Cobertura geográfica: Todo el país: Simple

Procedimiento de recolección: Registro administrativo

Frecuencia de recolección: Anual

Período cubierto: Período fiscal del gobierno

## XIV. FINANZAS PUBLICAS

TABULACION NO. 16. SALDOS Y MOVIMIENTO DE LA DEUDA PUBLICA EXTERNA,  
SEGUN NIVELES DEL GOBIERNO Y NATURALEZA DE LA DEUDA

Nivel del gobierno y naturaleza de la deuda	Deuda externa (moneda nacional)			
	Saldo al comienzo del año	Contraídas durante el año	Amortización durante el año	Saldo al final del año
<b>TOTAL DEL PAIS</b>				
En moneda nacional		*	*	
Equivalente en dólares		*	*	
Préstamos a largo plazo				
En bonos				
Directos no negociables				
Préstamos a corto plazo**				
Deuda de otra naturaleza**				
<u>Gobierno Central</u>				
Préstamos a largo plazo				
En bonos				
Directos no negociables				
Préstamos a corto plazo**				
Deudas de otra naturaleza**				
<u>Gobiernos locales***</u>				
Igual a la clasificación anterior				
<u>Empresas públicas</u>				
Igual a la clasificación anterior				

\* Resultantes de las conversiones de los importes recibidos o pagados a la tasa de cambio de la fecha de operaciones. Los saldos al final del año se obtienen por simples sumas y restas a los saldos al comienzo del año. Si estos no están disponibles al iniciarse la serie, se podría estimarlos empleando las tasas de cambio del fin del año a los saldos en moneda extranjera.

\*\* Con especificación de los considerados de interés nacional.

\*\*\* Cada país utilizaría su designación propia según sea que se trate de departamentos, estados, etc., para las divisiones políticas mayores o de municipios, distritos, comunas, etc., para las divisiones políticas menores.

Características de los datos

Cobertura geográfica: Todo el país: Simple

Procedimiento de recolección: Registros administrativos

Frecuencia de recolección: Anual

Período cubierto: Período final del gobierno

/TABULACION NO. 17

XIV. FINANZAS PUBLICAS

TABULACION NO. 17. SALDO Y MOVIMIENTO DE LA DEUDA PUBLICA DE RESPONSABILIDAD DEL GOBIERNO, SEGUN LAS CLASES DE DEUDORES Y MONEDAS

Clases de deudores y monedas	Deuda externa (Moneda nacional)			
	Saldo al comienzo del año	Contraída durante el año	Amortización durante el año	Saldo al final del año**
TOTAL DEL PAIS				
En moneda nacional		***	***	
Equivalente en dólares		***	***	
<u>Deuda del propio gobierno</u>				
<u>Gobierno Central</u>				
Dólares				
Moneda A				
.....				
.....				
Moneda Z				
<u>Gobiernos locales*</u>				
Igual a la clasificación anterior				
<u>Empresas públicas</u>				
Igual a la clasificación anterior				
<u>Deudas garantizadas por el gobierno</u>				
Empresas bajo control de gobierno				
Igual a la clasificación anterior				
Sector privado				
Igual a la clasificación anterior				

\* Cada país utilizará su designación propia, según sea que se trate de departamentos, estados, etc., para las divisiones políticas mayores o de municipios, distritos, comunas, etc., para las divisiones políticas menores.  
 \*\* Incluye los intereses no pagados.  
 \*\*\* Nota igual a la de la tabulación 16.

Características de los datos

Cobertura geográfica: Todo el país: Simple

Procedimiento de recolección: Registro administrativo

Frecuencia de recolección: Anual

Período cubierto: Período final del gobierno

## XV. FINANZAS PÚBLICAS

TABULACION NO. 18. SALDOS AL FIN DEL AÑO, DE LA DEUDA PÚBLICA INTERNA, POR LA NATURALEZA DE LA DEUDA, SEGUN CLASES DE ACREEDORES

Clase de acreedores	Saldo de la deuda interna					
	Total	Préstamos a largo plazo			Préstamos a corto plazo*	Deuda de otra naturaleza*
		Total	En bonos	Directos no negociables		
TOTAL DEL PAIS						
Gobiernos						
Central						
Locales**						
Banco Central						
Instituciones financieras del gobierno						
Bancos privados						
Empresas y público en general						

\* Con las subdivisiones que se hagan en la tabulación No. 14.

\*\* Cada país utilizaría la designación propia del país, según sea que se trate de departamentos, estados, etc., para las divisiones políticas mayores o de municipios, distritos, comunas, etc., para las divisiones políticas menores.

Características de los datos

Cobertura geográfica: Todo el país: Simple

Procedimiento de recolección: Registro administrativo

Frecuencia de recolección: Anual

Período cubierto: Fin del período fiscal del gobierno

XIV. FINANZAS PUBLICAS

TABULACION NO. 20. SALDOS Y MOVIMIENTO DE LOS PRESTAMOS EXTERNOS RECIBIDOS DURANTE EL AÑO, SEGUN DESTINO DE LOS MISMOS Y NIVEL DEL GOBIERNO

Destino de los préstamos y nivel del gobierno	Préstamos recibidos (Moneda nacional)				Saldo de préstamos vigentes al final del año*
	Saldo de préstamos vigentes al comienzo del año*	Importe recibido durante el año		Amortización durante el año	
		De préstamos anteriores	De nuevos préstamos		
<b>TOTAL DEL PAIS</b>					
Gobierno central					
Gobiernos locales**					
Empresas públicas					
<b>Para el desarrollo económico***</b>					
Gobierno central***					
Gobiernos locales** ***					
Empresas públicas					
<b>Para el desarrollo social***</b>					
Igual a la clasificación anterior					
<b>Para fines de la balanza de pagos</b>					

\* No se incluye la parte no recibida de préstamos contratados.

\*\* Cada país utilizará su propia designación, según se trate de departamentos, estados, etc., para las divisiones políticas mayores o de municipios, distritos, etc., para las divisiones políticas menores.

\*\*\* Con la especificación de la actividad o proyectos de interés nacional a que se destinarán los préstamos.

Características de los datos

Cobertura geográfica: Todo el país; Simple

Procedimiento de recolección: Registro administrativo

Frecuencia de recolección: Anual

Período cubierto: Año calendario

IV. FINANZAS PUBLICAS

TABULACION NO. 21. PERSONAL OCUPADO POR EL GOBIERNO, POR CATEGORIAS DE OCUPACION, SEGUN DIVISIONES POLITICAS MAYORES, NIVEL Y PODERES DEL GOBIERNO

Divisiones políticas mayores y nivel del gobierno	Personal ocupado								
	Total	Empleados				Obreros		Hombres	Mujeres
		Funcionarios administrativos		Técnicos y similares		Hombres	Mujeres		
		Hombres	Mujeres	Hombres	Mujeres				
TOTAL DEL PAIS									
Gobierno Central									
Poder Legislativo									
Poder Ejecutivo									
Poder Judicial									
Gobiernos locales**									
DIVISION A*									
Igual a la clasificación anterior									
.....									
.....									
.....									
DIVISION Z*									
Igual a la clasificación anterior									

\* Nombre de la división política mayor.

\*\* Total correspondiente a los gobiernos locales dentro de la división política mayor.

Características de los datos  
Cobertura geográfica: Todo el país: Simple  
 Divisiones políticas mayores: Simple  
Procedimiento de recolección: Registro administrativo  
Frecuencia de recolección: Anual  
Período cubierto: Fecha determinada