

COMISION ECONOMICA PARA AMERICA LATINA
COMITE DE COOPERACION ECONOMICA
DEL ISTMO CENTROAMERICANO
SUBCOMITE CENTROAMERICANO DE COMERCIO

Decimotercera Reunión
México, D.F., 15 a 20 de diciembre de 1967

0.2
RESTRINGIDO
CCE/SC.1/XIII/DI.1
14 de diciembre de 1967
ORIGINAL; ESPAÑOL

INFORMACION ESTADISTICA COMERCIAL Y DE FINANCIAMIENTO DE
LOS PAISES CENTROAMERICANOS

INDICE

	<u>Cuadro</u>	<u>Página</u>
Presentación		1
I. SITUACION DE CENTROAMERICA EN EL COMERCIO MUNDIAL		
Participación regional en las exportaciones mundiales, 1938, 1948 y 1952-65	1	5
Variaciones del valor corriente de las exportaciones mundiales, 1962-66	2	6
Indice de volumen físico de las exportaciones mundiales por regiones, 1948 y 1954-65	3	7
Centroamérica: Proporción de las exportaciones totales a principales países respecto a las del resto del mundo, 1961 y 1965	4	8
Centroamérica: Proporción de las exportaciones totales a principales países respecto de las de países seleccionados del resto del mundo, productores de algodón, 1961 y 1965	5	9
Centroamérica: Proporción de las exportaciones totales a principales países respecto de las de países seleccionados del resto del mundo, productores de banano, 1961 y 1965	6	10
Centroamérica: Proporción de las exportaciones totales a principales países respecto de las de países seleccionados del resto del mundo, productores de café, 1961 y 1965	7	11
II. ESTRUCTURA DEL COMERCIO EXTERIOR DE CENTROAMERICA		
A. <u>Por países</u>		
Centroamérica: Exportaciones e importaciones totales de bienes y servicios y sus tasas de crecimiento, 1960-66	8	15
Centroamérica: Importaciones y exportaciones de mercancías, y saldos comerciales, 1960-66	9	16
Centroamérica: Comercio intercentroamericano y con el resto del mundo, 1960-66	10	17
Centroamérica: Exportaciones, por países y áreas de destino, 1959	11	19

/Centroamérica:

	<u>Cuadro</u>	<u>Página</u>
Centroamérica: Exportaciones, por países y áreas de destino, 1965	12	21
Centroamérica: Importaciones, por países y áreas de origen, 1959	13	23
Centroamérica: Importaciones, por países y áreas de origen, 1965	14	25
Países miembros de la ALALC y el Mercado Común Centroamericano: Indicadores seleccionados, 1965	15	27
Resumen del comercio exterior de la ALALC, el Mercado Común Centroamericano y Panamá, 1965	16	28
Importaciones del mercado común centroamericano y Panamá de la ALALC, 1965	17	29
Exportaciones del mercado común centroamericano y Panamá a la ALALC, 1965	18	30

B. Por productos

Centroamérica: Distribución de las importaciones totales por grupos económicos de productos, 1955 y 1961-65	19	33
Principales productos exportados al resto del mundo, por países y áreas de destino, 1965	20	35
Café: Valor y volumen de las exportaciones mundiales, 1960-65	21	38
Algodón: Valor y volumen de las exportaciones mundiales, 1960-65	22	39
Banano: Valor y volumen de las exportaciones mundiales, 1960-65	23	40
Cacao: Valor y volumen de las exportaciones mundiales, 1960-65	24	41
Azúcar no refinada (centrifugada): Valor y volumen de las exportaciones mundiales, 1960-65	25	42
Carne de ganado vacuno fresca, refrigerada o congelada: Valor y volumen de las exportaciones mundiales, 1960-65	26	43
Ganado vacuno: Valor y volumen de las exportaciones mundiales, 1960-65	27	44

	<u>Cuadro</u>	<u>Página</u>
III. POSICION DE CENTROAMERICA EN LAS CORRIENTES FINANCIERAS INTERNACIONALES		
Deuda pública externa de los países en desarrollo, por destino geográfico, hasta 1965	28	47
Países en desarrollo: Corrientes netas de capital a largo plazo y donaciones oficiales, 1965	29	48
Distribución regional del financiamiento otorgado por instituciones financieras mundiales, 1959/60 y 1966/67	30	49
Proyectos aprobados por el Fondo Especial de las Naciones Unidas, 1959, 1960 y 1966	31	51
Distribución regional de los gastos del Programa Ampliado de Asistencia Técnica de las Naciones Unidas, 1960 y 1966	32	52
Situación del Fondo Fiduciario del Progreso Social (ALPRO)	33	53
Estados Unidos: Ayuda gubernamental al extranjero, 1960-65	34	54
Estados Unidos: Valor e ingresos de las inversiones directas en el extranjero, 1960 y 1965	35	55
Recursos oficiales para el financiamiento de proyectos en América Latina, comprometidos por países de Europa Occidental	36	57
Países en desarrollo: Valor bruto de las emisiones de bonos en los mercados de capital de los países desarrollados con economías de mercado, 1960 y 1966	37	58
Centroamérica: Convenios de "stand-by" con el Fondo Monetario Internacional, 1960-66	38	59

PRESENTACION

Este documento resume en forma preliminar un conjunto de estadísticas sobre la posición comercial y financiera externas de Centroamérica. La primera parte comprende las cifras relativas a la situación del comercio centroamericano con respecto a las corrientes comerciales internacionales. La segunda se refiere a la estructura del comercio de la región con el resto del mundo y a la proporción que representan los principales productos de exportación centroamericanos en las exportaciones mundiales de dichos productos. La última parte muestra la participación de diferentes países e instituciones internacionales en el financiamiento externo de Centroamérica.

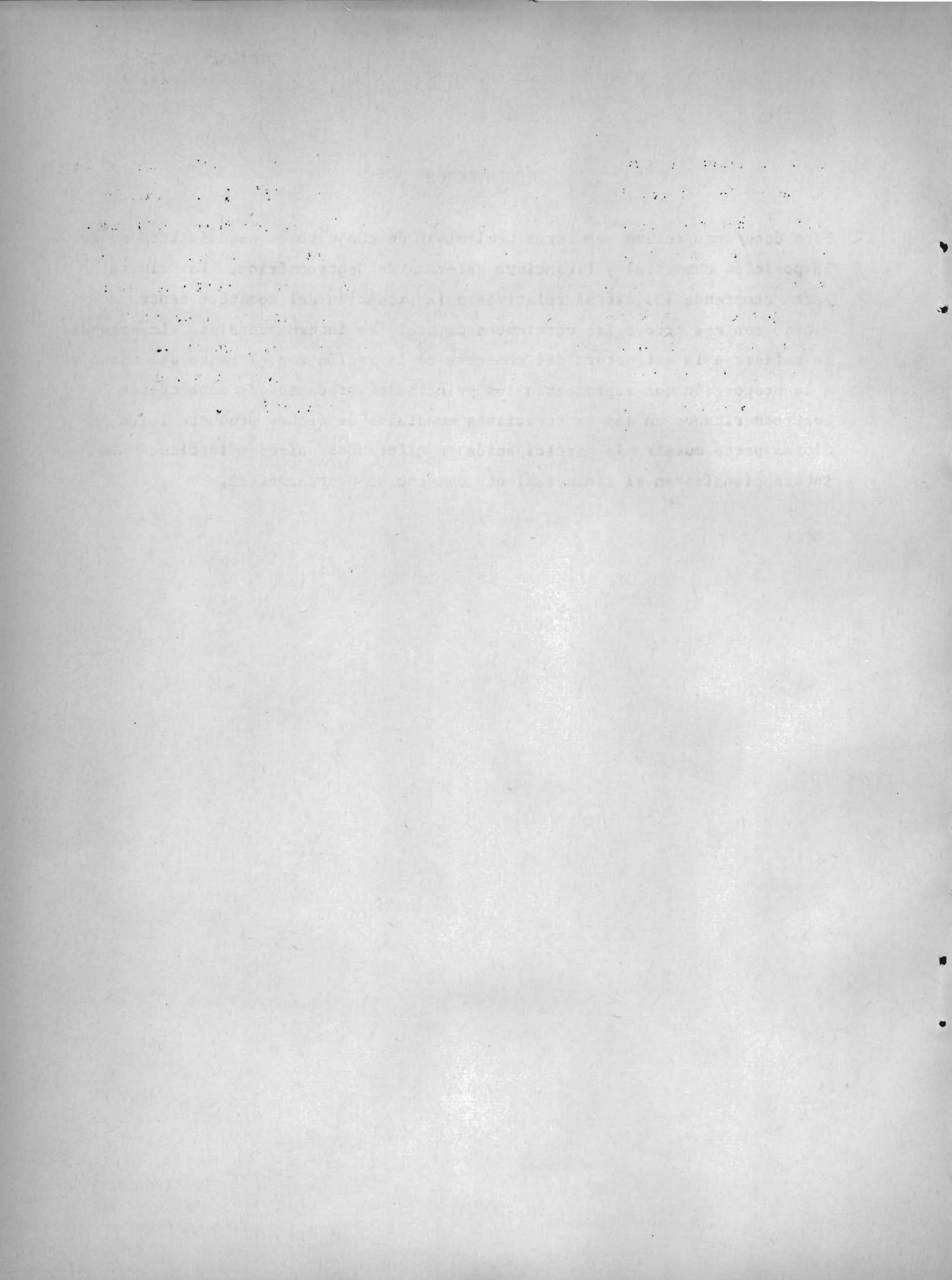

I. SITUACION DE CENTROAMERICA EN EL COMERCIO MUNDIAL

(Cuadros 1 a 7)

Cuadro 1

PARTICIPACION REGIONAL EN LAS EXPORTACIONES MUNDIALES, 1938, 1948 y 1952-65

(Porcientos)

Años	Regiones des- arrolladas	Regiones subdesarrolladas			Países de economías centralmente plani- ficadas	
		Total	América Latina			
			Total	Centro- américa	Otras áreas	
1938	64.7	25.2	7.3	0.31	17.9	10.1
1948	63.4	30.2	11.4	0.40	18.8	6.4
1952	64.9	26.3	8.8	0.44	17.5	8.8
1953	64.5	25.8	9.3	0.46	16.5	9.7
1954	63.9	25.9	9.3	0.47	16.6	10.1
1955	64.4	25.5	8.6	0.44	16.9	10.1
1956	65.9	24.2	8.4	0.41	15.8	9.9
1957	66.9	22.9	7.8	0.41	15.1	10.2
1958	65.6	23.1	7.7	0.41	15.4	11.3
1959	65.2	22.5	7.2	0.37	15.3	12.3
1960	66.8	21.4	6.8	0.34	14.6	11.8
1961	67.5	20.8	6.5	0.33	14.3	11.7
1962	67.2	20.7	6.5	0.35	14.2	11.1
1963	67.3	20.6	6.3	0.37	14.3	11.0
1964	68.2	20.0	6.1	0.38	13.9	10.7
1965	68.8	20.6	6.0	0.41	14.6	10.6

Fuente: Naciones Unidas, Statistical Yearbook y Monthly Bulletin of Statistics,
 1962 y 1966.

a/ Incluye Cuba.

Cuadro 2

VARIACIONES DEL VALOR CORRIENTE DE LAS EXPORTACIONES MUNDIALES, 1962-66

(Tasas anuales de crecimiento)

	1961/62	1962/63	1963/64	1964/65	1965/66
Total mundial ^{a/}	4.8	9.0	12.5	8.3	9.5
Países desarrollados	5.0	9.2	13.2	9.1	10.4
Países en desarrollo	4.3	8.3	10.2	5.5	6.6
Estados Unidos	3.2	7.7	13.7	3.4	10.4
América Latina ^{b/}	5.0	6.2	9.0	4.4	5.0
Centroamérica	16.2	15.6	12.6	16.4	...
Guatemala	4.4	30.5	2.6	18.4	20.8
El Salvador	14.3	13.2	15.6	6.2	1.6
Honduras	11.0	1.2	13.4	38.7	...
Nicaragua	34.4	22.0	18.0	26.3	-7.4
Costa Rica	10.7	2.2	20.0	-1.8	23.2
Panamá	60.0	25.0	8.3	21.5	12.6
Europa Occidental	5.6	9.2	11.9	11.0	9.2
CEE ^{c/}	5.8	9.8	13.3	12.6	9.8
AELI ^{d/}	4.8	8.7	8.6	8.5	7.3
Otros países de Europa Occidental	7.2	6.4	15.9	9.2	13.2
Japón	16.0	10.9	22.4	26.6	15.7
Africa ^{e/}	1.9	10.0	15.3	5.9	9.1
Europa Oriental	11.3	7.8	8.5	7.1	6.0

Fuente: Naciones Unidas, Monthly Bulletin of Statistics, agosto de 1967.^{a/} Excepto países de economía socialista.^{b/} Incluye estimación para Cuba.^{c/} Incluye Bélgica, Francia, Italia, Luxemburgo, Países Bajos y República Federal de Alemania.^{d/} Incluye Austria, Dinamarca, Noruega, Portugal, Reino Unido, Suecia y Suiza.^{e/} Se refiere a Africa del Sur y Africa en Desarrollo.

Cuadro 3

INDICE DE VOLUMEN FISICO DE LAS EXPORTACIONES MUNDIALES POR REGIONES, 1948 Y 1954-65

(1958=100)

CCE/SC.1/RC/DI.1

Pág. 7

Regiones	1948	1954	1955	1956	1957	1959	1960	1961	1962	1963	1964	1965
Mundo ^{a/}	55	82	89	97	132	107	118	124	131	141	155	167
Regiones desarrolladas ^{b/}	51	81	88	97	133	107	120	126	132	143	160	173
Regiones subdesarrolladas	68	85	91	97	99	107	113	118	127	134	141	151
Africa ^{c/}	62	87	93	97	100	111	120	129	135	146	161	168
América del Norte ^{d/}	78	89	92	107	112	99	111	113	118	128	146	147
América Latina	78	81	87	95	99	107	111	113	123	125	129	134
Centroamérica ^{e/}	110	110	117	132	158	159	178
Europa Occidental	40	77	86	92	98	111	124	131	138	149	164	180
Comunidad Económica Europea	25	72	83	88	96	113	129	138	147	160	178	199
Asociación Europea de Libre Intercambio	58	84	91	97	102	106	115	120	125	134	144	152
Medio Oriente	43	74	85	87	90	108	120	124	139	158	176	200
Austria, Nueva Zelandia y Africa del Sur	65	79	89	95	102	111	113	126	127	133	139	140
Africa Central ^{f/}	61	85	87	97	99	111	118	130	131	135	152	160
Asia	53	81	90	99	103	110	116	122	135	147	163	188

Fuentes: Naciones Unidas, *Statistical Yearbook*, 1962-1965.

a/ Excluye el comercio de Albania, Bulgaria, China Continental, Checoslovaquia, Alemania del Este, Hungría, Corea del Norte (empezó en 1948) Mongolia, Polonia, Rumania, URSS y Viet-Nam del Norte.

b/ América del Norte, Europa Occidental, Australia, Nueva Zelandia, África del Sur y Japón.

c/ Continente africano e islas asociadas.

d/ Estados Unidos y Canadá.

e/ Estimación elaborada con base en los cuántum de cada país de la región.

f/ África; no incluye Morocco, Algeria, Tunisia, Libia, RAU, Sudán, Etiopía, Somalia y África del Sur.

g/ Se excluye el Medio Oriente e incluye Japón.

CENTROAMERICA: PROPORCION DE LAS EXPORTACIONES A PRINCIPALES PAISES RESPECTO
A LAS DEL RESTO DEL MUNDO, 1961 Y 1965

(Millones de dólares fob)

Países a los que Centroamérica destina sus exportaciones	Origen geográfico de las exportaciones													
	Total exportaciones		De Centroamérica		Del resto de América Latina		De Europa		De Asia y Medio Oriente		De Africa, Australia, N. Zelanda		Del resto del mundo	
	Valor	Por-ciento	Valor	Por-ciento	Valor	Por-ciento	Valor	Por-ciento	Valor	Por-ciento	Valor	Por-ciento	Valor	Por-ciento
	1961													
Estados Unidos	14 050.5	100	221.6	2.0	2 948.6	21	3 160.2	22	1 304.8	9	843.1	6	5 572.2	40
Japón	4 612.4	100	41.4	1.0	234.2	5	412.2	9	1 195.4	26	605.2	13	2 124.0	46
Alemania	9 094.4	100	84.7	1.0	458.0	5	5 427.3	60	686.7	8	490.2	5	1 947.5	21
Bélgica y Luxemburgo	4 003.4	100	6.5	0.2	152.9	4	2 500.2	62	178.7	4	403.9	10	761.2	19
Reino Unido	10 912.6	100	4.9	0.04	683.4	6	3 827.1	35	1 683.6	15	2 245.6	21	2 468.0	23
Holanda	5 297.7	100	15.0	0.3	434.4	8	2 930.5	55	333.3	6	300.6	6	1 283.9	24
Italia	4 731.5	100	4.0	0.08	232.0	5	2 330.8	49	520.5	11	390.0	8	1 254.2	27
	1965													
Estados Unidos	20 772.0	100	285.2	1.0	3 332.3	16	4 826.6	23	1 826.9	9	1 274.3	6	9 226.7	45
Japón	6 365.2	100	105.1	2.0	326.4	5	522.9	8	2 066.8	32	832.4	13	2 511.6	39
Alemania	14 753.8	100	121.4	1.0	666.5	5	9 378.1	64	739.3	5	1 125.5	8	2 723.0	18
Bélgica y Luxemburgo	6 288.2	100	11.4	0.2	190.3	3	4 036.6	64	253.0	4	483.7	8	1 313.2	21
Reino Unido	13 397.7	100	8.5	0.06	649.3	5	5 039.7	38	1 696.3	13	2 785.5	21	3 218.5	24
Holanda	8 066.7	100	18.5	0.2	464.9	6	4 741.8	59	447.2	6	420.1	5	1 974.2	24
Italia	6 554.9	100	11.9	0.2	441.2	7	3 328.9	51	888.8	14	557.2	8	1 327.9	20

Fuente: Fondo Monetario Internacional, Direction of Trade, 1966.

Cuadro 5

CENTROAMERICA: PROPORCION DE LAS EXPORTACIONES TOTALES A PRINCIPALES PAISES RESPECTO DE LAS DE PAISES SELECCIONADOS DEL RESTO DEL MUNDO, PRODUCTORES DE ALGODON, 1961 Y 1965

Destino de las exportaciones (países a los cuales Centroamérica dirige sus exportaciones)	Exportaciones totales de Centroamérica y países abastecedores seleccionados		Exportaciones de Centroamérica		Exportaciones totales de los países abastecedores seleccionados							
	Valor	Por-ciento	Valor	Por-ciento	Estados Unidos		Perú		México		India	
					Valor	Por-ciento	Valor	Por-ciento	Valor	Por-ciento	Valor	Por-ciento
					<u>1961</u>							
Estados Unidos	1 149.8	100	221.6	19.0	-		178.3	16	502.0	44.0	247.9	20
Japón	1 959.3	100	41.4	2.0	1 742.1	89	35.7	2	53.1	3.0	87.0	4
Alemania	1 274.9	100	84.7	7.0	1 085.7	85	45.6	4	13.2	1.0	45.7	3
Bélgica y Luxemburgo	486.0	100	6.5	1.0	420.3	86	39.8	8	5.6	1.0	13.8	3
Reino Unido	1 542.6	100	4.9	0.3	1 135.8	74	43.8	3	11.4	0.7	346.7	22
Holanda	787.4	100	15.0	2.0	697.2	89	44.4	6	11.3	1.0	19.5	2
Italia	837.6	100	4.0	0.5	800.2	96	8.8	1	4.7	0.6	19.9	2
					<u>1965</u>							
Estados Unidos	1 448.3	100	285.2	20.0	-		225.8	16	627.0	43.0	310.3	21
Japón	2 424.9	100	105.1	4.0	2 060.9	85	61.3	3	81.2	3.0	116.4	5
Alemania	1 767.8	100	121.4	7.0	1 502.6	85	83.8	5	20.5	1.0	39.5	2
Bélgica y Luxemburgo	713.0	100	11.4	2.0	643.5	90	33.4	5	3.5	0.5	21.2	3
Reino Unido	1 958.6	100	8.5	0.4	1 592.3	81	38.7	2	7.5	0.4	311.6	16
Holanda	1 158.6	100	18.5	2.0	1 055.3	91	60.8	5	6.7	0.6	17.3	1
Italia	929.2	100	11.9	1.0	868.3	93	21.4	2	10.0	1.0	17.6	2

Fuente: Fondo Monetario Internacional, Direction of Trade, 1966.

CENTROAMERICA: PROPORCION DE LAS EXPORTACIONES TOTALES A PRINCIPALES PAISES RESPECTO DE LAS DE PAISES SELECCIONADOS DEL RESTO DEL MUNDO PRODUCTORES DE BANANO, 1961 Y 1965

Destino de las exportaciones (países a los cuales Centroamérica dirige sus exportaciones)	Exportaciones totales de Centroamérica y países abastecedores seleccionados		Exportaciones de Centroamérica		Exportaciones totales de los países abastecedores seleccionados							
	Valor	Porcentaje	Valor	Porcentaje	Brasil		Colombia		Ecuador		Costa de Marfil	
					Valor	Porcentaje	Valor	Porcentaje	Valor	Porcentaje	Valor	Porcentaje
					<u>1961</u>							
Estados Unidos	1 123.6	100	221.6	20	562.8	50	260.0	23	54.0	5.0	25.2	2.0
Japón	90.6	100	41.4	46	42.6	47	3.3	4	2.6	3.0	0.7	0.8
Alemania	292.5	100	84.7	29	114.1	39	58.7	20	27.0	9.0	8.0	3.0
Bélgica y Luxemburgo	46.2	100	6.5	14	30.9	67	3.1	7	3.6	8.0	2.1	4.0
Reino Unido	94.8	100	4.9	5	61.8	65	23.8	25	0.7	0.7	3.6	4.0
Holanda	129.5	100	15.0	12	70.9	55	29.3	23	2.2	2.0	12.1	8.0
Italia	70.8	100	4.0	6	47.9	68	7.7	11	2.7	4.0	8.5	1.1
					<u>1965</u>							
Estados Unidos	1 185.0	100	285.2	24	498.9	42	251.9	21	105.9	9.0	43.1	4.0
Japón	146.9	100	105.1	72	29.9	20	3.6	2	5.8	4.0	2.5	2.0
Alemania	395.0	100	121.4	30	141.2	36	62.8	16	5.2	13.0	18.4	5.0
Bélgica y Luxemburgo	78.0	100	11.4	15	48.1	62	10.1	13	5.2	6.0	3.2	4.0
Reino Unido	101.4	100	8.5	8	61.9	61	20.9	21	0.7	0.7	9.4	9.0
Holanda	150.5	100	18.5	13	81.7	54	29.3	19	1.8	1.0	19.2	13.0
Italia	136.2	100	11.9	9	85.2	63	7.7	6	7.1	5.0	24.3	18.0

fuente: Fondo Monetario Internacional, Direction of Trade, 1966.

Cuadro 7

CENTROAMERICA; PROPORCION DE LAS EXPORTACIONES TOTALES A PRINCIPALES PAISES RESPECTO DE LAS DE PAISES SELECCIONADOS DEL RESTO DEL MUNDO, PRODUCTORES DE CAFE, 1961 Y 1965

Destino de las exportaciones (países a los cuales Centroamérica dirige sus exportaciones)	Exportaciones totales de Centroamérica y países abastecedores seleccionados		Exportaciones de Centroamérica		Exportaciones totales de los países abastecedores seleccionados							
	Valor	Por-ciento	Valor	Por-ciento	Brasil		Colombia		México		Etiopía	
					Valor	Por-ciento	Valor	Por-ciento	Valor	Por-ciento	Valor	Por-ciento
					<u>1961</u>							
Estados Unidos	1 576.3	100	221.6	14	562.8	36	260.0	16	502.0	32	29.9	2.0
Japón	142.1	100	41.4	29	42.6	30	3.3	2	53.1	37	1.7	1.0
Alemania	272.2	100	84.7	31	114.1	42	58.7	22	13.2	5	1.5	0.5
Bélgica y Luxemburgo	45.5	100	6.5	14	30.1	66	3.1	7	5.6	12	0.2	0.4
Reino Unido	107.2	100	4.9	5	61.8	58	23.8	22	11.4	10	5.3	5.0
Holanda	115.1	100	15.0	13	70.9	62	16.0	14	11.3	10	1.9	2.0
Italia	69.4	100	4.0	6	47.9	69	5.2	7	4.7	7	7.6	11.0
					<u>1965</u>							
Estados Unidos	1 726.6	100	285.2	17	498.9	28	251.9	15	627.0	36	63.6	4.0
Japón	223.8	100	105.1	47	29.9	13	3.6	2	81.2	36	4.0	2.0
Alemania	351.7	100	121.4	35	141.2	40	62.8	18	20.5	6	5.8	2.0
Bélgica y Luxemburgo	73.9	100	11.4	15	48.1	65	10.1	14	3.5	5	0.8	1.0
Reino Unido	102.5	100	8.5	8	61.9	60	20.9	20	7.5	7	3.7	4.0
Holanda	137.8	100	18.5	13	81.7	59	29.3	21	6.7	5	1.6	1.0
Italia	116.4	100	11.9	10	85.2	73	7.7	7	10.0	9	1.6	1.0

Fuente: Fondo Monetario Internacional, Direction of Trade, 1966.

II. ESTRUCTURA DEL COMERCIO EXTERIOR DE CENTROAMERICA

A. Por países

(Cuadros del 8 al 18)

Cuadro 8

CENTROAMÉRICA: EXPORTACIONES E IMPORTACIONES TOTALES DE BIENES Y
SERVICIOS Y SUS TASAS DE CRECIMIENTO, 1960-66

(1963 = 100)

Año	Centro- américa	Guate mala	El Sal vador	Hondu ras	Nicara gua	Costa Rica
<u>Valores constantes (millones de dólares)</u>						
<u>Importaciones</u>						
1960	604.0	167.5	152.2	73.2	83.1	123.0
1961	577.7	155.5	131.2	77.5	86.8	126.7
1962	632.9	163.6	147.3	83.3	111.2	127.5
1963	748.2	201.8	176.0	100.4	128.1	141.9
1964	871.0	233.3	215.0	107.0	156.0	159.1
1965	1 011.3	264.0	233.4	128.7	180.6	204.6
1966	1 058.2	271.9	239.8	141.8	206.0	198.7
<u>Exportaciones</u>						
1960	477.1	108.7	106.3	81.8	75.7	104.6
1961	505.7	114.3	124.6	83.8	79.8	103.2
1962	570.8	119.8	146.4	89.4	101.6	113.6
1963	674.1	180.4	163.9	89.6	123.9	116.3
1964	737.0	174.2	183.8	98.6	147.2	133.2
1965	831.8	202.9	189.7	131.2	163.5	138.5
1966	894.3	236.4	191.2	144.3	160.5	161.9
<u>Tasas anuales de crecimiento</u>						
<u>Importaciones</u>						
1960-63	7.4	6.4	5.0	11.1	15.5	3.5
1963-66	12.2	10.4	10.9	12.2	17.2	11.9
1960-66	9.8	8.4	7.9	11.7	16.3	7.6
<u>Exportaciones</u>						
1960-63	12.2	18.4	15.5	3.1	17.8	3.6
1963-66	9.9	9.4	5.3	17.2	9.0	11.7
1960-66	11.0	13.8	10.3	9.9	13.3	7.5
<u>Fuente:</u> CEPAL, con base en estadísticas oficiales.						

Cuadro 9

**CENTROAMERICA: IMPORTACIONES Y EXPORTACIONES TOTALES DE
MERCANCIAS Y SALDOS COMERCIALES, 1960-66**

(Valores corrientes en millones de dólares)

Países	1960	1961	1962	1963	1964	1965	1966
<u>Exportaciones</u>							
<u>Centroamérica</u>	<u>426.7</u>	<u>452.3</u>	<u>516.7</u>	<u>581.3</u>	<u>668.3</u>	<u>765.9</u>	<u>826.2</u>
Costa Rica	87.0	83.3	92.7	93.2	112.9	111.7	134.0
El Salvador	102.6	118.8	138.9	150.2	175.5	188.7	180.9
Guatemala	115.9	114.0	119.0	153.4	165.5	192.1	231.3
Honduras	64.3	74.0	82.5	84.3	95.0	128.6	140.0
Nicaragua	56.9	62.2	83.1	100.2	119.4	144.8	140.0
<u>Importaciones</u>							
<u>Centroamérica</u>	<u>467.9</u>	<u>450.3</u>	<u>502.7</u>	<u>594.9</u>	<u>705.2</u>	<u>805.0</u>	<u>871.3</u>
Costa Rica	98.9	96.0	102.4	113.4	124.7	160.5	158.0
El Salvador	122.4	108.7	124.8	151.8	191.1	186.3	212.7
Guatemala	124.8	120.6	122.9	150.4	184.5	214.0	222.6
Honduras	65.4	66.3	73.9	88.3	95.1	111.4	128.0
Nicaragua	56.4	58.7	78.7	91.0	109.8	132.8	150.0
<u>Saldo comercial</u>							
<u>Centroamérica</u>	<u>-41.2</u>	<u>2.0</u>	<u>13.5</u>	<u>-13.6</u>	<u>-36.9</u>	<u>-39.1</u>	<u>-45.1</u>
Costa Rica	-11.9	-12.7	- 9.7	-20.2	-11.8	-48.8	-24.0
El Salvador	-19.8	10.1	14.1	1.6	-15.6	2.4	-31.8
Guatemala	- 8.9	- 6.6	- 3.9	3.0	-19.0	-21.9	8.7
Honduras	- 1.1	7.7	8.6	- 4.0	- 0.1	17.2	12.0
Nicaragua	0.5	3.5	4.4	9.2	9.6	12.0	-10.0

Fuente: Fondo Monetario Internacional, Balance of Payments Yearbook,
Vols. 17, 18 y 19.

CENTROAMERICA: COMERCIO INTERCENTROAMERICANO Y CON EL RESTO DEL MUNDO, 1960-66

(Miles de dólares)

	Centroamérica		Guatemala		El Salvador		Honduras		Nicaragua		Costa Rica	
	Impor- tación	Expor- tación	Impor- tación	Expor- tación	Impor- tación	Expor- tación	Impor- tación	Expor- tación	Impor- tación	Expor- tación	Impor- tación	Expor- tación
Total												
1960	514 741	435 181	138 465	119 079	122 402	116 792	71 774	61 907	71 712	55 509	110 388	81 894
1961	495 777	450 789	133 555	115 100	108 708	119 098	72 004	72 292	74 350	62 492	107 160	81 807
1962	548 282	510 376	132 941	117 400	124 794	136 300	79 794	77 239	97 407	81 667	113 346	97 770
1963	647 016	584 661	165 905	154 956	151 746	153 844	95 129	82 137	110 389	98 701	123 847	95 023
1964	279 408	654 806	202 108	155 506	191 100	178 200	101 900	94 600	145 700	113 000	138 600	113 500
1965	890 590	754 789	228 984	185 794	200 569	187 250	121 938	126 574	160 873	143 347	178 226	111 824
1966 <u>a/</u>	965 869	785 527	226 120	206 858	219 857	192 462	159 400	140 700	181 922	106 767	178 570	138 740
Con el Mercado Común Centroamericano												
1960	32 672	30 318	7 580	5 000	13 491	12 292	5 311	8 078	2 776	2 527	3 514	2 421
1961	36 809	36 217	8 868	8 565	14 663	15 032	6 354	8 620	2 877	1 803	4 047	2 197
1962	50 804	49 230	11 187	13 010	22 059	18 695	8 908	12 083	5 343	3 531	3 307	1 911
1963	66 589	66 233	14 532	20 738	27 944	23 915	13 256	13 207	6 882	4 024	3 975	4 349
1964	105 900	101 615	26 356	29 558	39 206	36 799	18 000	16 441	13 927	8 317	8 411	10 500
1965	135 370	134 886	31 227	38 704	42 406	45 383	25 480	20 525	21 565	12 040	14 692	18 234
1966 <u>b/</u>	176 250	176 250	34 237	55 885	51 963	57 528	35 163	21 490	31 695	15 288	23 192	26 059
Con el resto del mundo												
1960	482 069	404 863	130 885	114 079	108 911	104 500	66 463	53 829	68 936	52 982	106 874	79 473
1961	458 968	414 572	124 687	106 535	94 045	104 066	65 650	63 672	71 473	60 689	103 113	79 610
1962	497 478	461 146	121 754	104 390	102 735	117 605	70 886	65 156	92 064	78 136	110 039	95 859
1963	580 427	518 428	151 373	134 218	123 802	129 929	81 873	68 930	103 507	94 677	119 872	90 674
1964	673 508	553 191	175 752	125 948	151 894	141 401	83 900	78 159	131 773	104 683	130 189	103 000
1965	755 220	619 903	197 757	147 090	158 163	141 867	96 458	106 049	139 308	131 307	163 534	93 590
1966 <u>a/</u>	789 619	609 277	191 883	150 973	167 894	134 934	124 237	119 210	150 227	91 479	155 378	112 681

Fuente: E/CN.12/CCE/327/Rev.1/Add.1. Pág. 49; Evaluación de la Integración Económica en Centroamérica.

a/ Provisional. b/ Las cifras corresponden al valor de las importaciones del país de destino. La fuente es Anexo Estadístico No. 62 de la Carta Informativa No. 67 de la SIECA.

338

100

101
102
103
104
105

106
107
108
109
110

111
112
113
114
115

116
117

Cuadro 11

CENTROAMERICA: EXPORTACIONES POR PAISES Y AREAS DE DESTINO, 1959

(Miles de dólares fob)

Principales países de destino	Total	Guatemala	El Salvador	Honduras	Nicaragua	Costa Rica
Total	441 429	102 065	113 373	77 121	72 192	76 678
A. Países industrializados	262 065	67 670	61 258	47 516	41 023	44 598
Estados Unidos	202 569	63 399	40 300	41 778	19 557	37 535
Japón	38 045	2 254	16 768	2 872	15 631	520
Canadá	9 198	1 055	2 182	2 015	485	3 461
Reino Unido	9 072	860	1 804	788	4 704	916
España	9	1	1	-	1	6
Israel	1	-	-	-	-	1
Panamá	2 482	101	72	63	94	2 152
China	627	-	131	-	496	-
Unión Sudafricana	62	-	-	-	55	7
B. Bloques Económicos Industrializados	134 671	29 371	41 041	12 757	23 067	28 435
Comunidad Económica Europea	124 031	24 945	39 404	10 789	22 413	26 480
Bélgica	6 362	2 152	1 384	60	1 213	1 553
Francia	4 321	327	1 301	251	2 179	263
República Federal Alemana	86 034	18 178	31 630	6 687	10 213	19 326
Italia	10 788	980	1 935	1 904	3 523	2 446
Luxemburgo	-	-	-	-	-	-
Holanda	16 526	3 308	3 154	1 887	5 285	2 892
Asociación Europea de Libre Comercio (EFTA) (excepto Reino Unido)	10 583	4 426	1 637	1 967	654	1 899
Austria	235	121	-	-	54	60
Dinamarca	820	67	685	11	13	44
Noruega	334	159	-	135	34	6
Portugal	914	194	82	-	340	298
Suecia	6 645	3 541	705	1 100	138	1 161
Suiza	1 406	180	150	721	68	287
Finlandia	229	164	15	-	7	43
Países socialistas	57	-	-	1	-	56
URSS	-	-	-	-	-	-
Polonia	-	-	-	-	-	-
Hungría	27	-	-	-	-	27
Checoslovaquia	30	-	-	1	-	29
Yugoslavia	-	-	-	-	-	-
Otros	-	-	-	-	-	-

/Continúa

Cuadro 11 (conclusión)

Principales países de destino	Total	Guatemala	El Salvador	Honduras	Nicaragua	Costa Rica
C. Bloques Económicos de países en desarrollo	<u>37 100</u>	<u>4 759</u>	10 984	<u>12 387</u>	<u>6 104</u>	<u>2 866</u>
Asociación Latinoamericana de Libre Comercio (ALALC)	<u>7 145</u>	<u>527</u>	<u>466</u>	<u>3 284</u>	<u>1 817</u>	<u>1 051</u>
Argentina	10	4	-	-	2	4
Brasil	3	2	-	-	1	-
Chile	204	11	14	28	124	27
Colombia	647	-	-	173	168	306
Ecuador	20	-	18	-	1	1
México	325	264	40	-	10	11
Paraguay	-	-	-	-	-	-
Perú	1 534	13	12	38	967	504
Uruguay	-	-	-	-	-	-
Bolivia	1	-	1	-	-	-
Venezuela	4 401	233	381	3 045	544	198
Mercado Común Centroamericano	<u>29 955</u>	<u>4 232</u>	<u>10 518</u>	<u>9 103</u>	<u>4 287</u>	<u>1 815</u>
Guatemala	5 974		4 162	1 464	39	309
El Salvador	13 037	3 964		7 225	1 212	636
Honduras	4 359	120	4 034		26	179
Nicaragua	2 413	31	1 664	27		691
Costa Rica	4 172	117	658	387	3 010	
D. Otros países o grupos de países	<u>7 593</u>	<u>265</u>	<u>90</u>	<u>4 461</u>	<u>1 998</u>	<u>779</u>
Países asociados a la Comisión Económica Europea	159	-	-	158	1	
Países y territorios de ultramar asociados a la Comisión Económica Europea	1 460	139	-	120	1 201	
Países, colonias y protectorados de la Comunidad Británica	2 119	61	-	1 662	332	64
Otros	3 855	65	90	2 521	464	715

Fuente: CEPAL, con base en estadísticas oficiales.

Cuadro 12

CENTROAMERICA: EXPORTACIONES POR PAISES Y AREAS DE DESTINO, 1965

(Miles de dólares fob)

Principales países de destino	Total	Guatemala	El Salvador	Honduras	Nicaragua	Costa Rica
Total	761 255	185 794	188 708	125 983	148 946	111 824
A. Países industrializados	412 663	97 100	81 738	80 739	92 053	61 033
Estados Unidos	283 027	68 127	47 011	74 006	37 471	56 412
Japón	104 696	20 633	30 963	4 899	47 581	620
Canadá	5 811	858	1 535	512	2 092	814
Reino Unido	7 752	1 560	658	562	4 464	508
España	4 144	2 575	278	477	51	763
Israel	6	-	-	-	6	-
Panamá	2 840	88	328	259	256	1 909
China	1 812	830 ^{a/}	958 ^{b/}	24	-	-
Unión Sudafricana	2 575	2 429	7	-	132	7
B. Bloques económicos industrializados	195 320	48 487	60 745	20 377	35 808	29 903
Comunidad Económica Europea	169 677	42 084	52 750	19 269	30 209	25 365
Bélgica	13 189	4 835	2 347	1 099	1 884	3 024
Francia	5 393	2 073	389	182	1 538	1 211
República Federal Alemana	117 273	25 444	43 897	13 769	21 266	12 897
Italia	8 613	3 327	1 324	801	2 063	1 098
Luxemburgo	-	-	-	-	-	-
Holanda	25 209	6 405	4 793	3 418	3 458	7 135
Asociación Europea de Libre Comercio (EFTA) (excepto Reino Unido)	21 474	6 403	4 089	1 108	5 527	4 347
Austria	531	65	375	57	7	27
Dinamarca	2 898	1 065	1 428	37	88	280
Noruega	1 456	1 145	255	2	-	54
Portugal	5 357	133	87	-	5 137	-
Suecia	5 347	1 271	954	15	209	2 898
Suiza	2 883	1 408	481	601	72	321
Finlandia	3 002	1 316	509	396	14	767
Países socialistas	4 169	-	3 906	-	72	191
URSS	-	-	-	-	-	-
Polonia	1 528	-	1 456	-	72	-
Hungría	-	-	-	-	-	-
Checoslovaquia	317	-	126	-	-	191
Yugoslavia	-	-	-	-	-	-
Otros	2 324	-	2 324	-	-	-

/Continúa

Quadro 12 (conclusión)

Principales países de destino	Total	Guatemala	El Salvador	Honduras	Nicaragua	Costa Rica
C. Bloques Económicos de países en desarrollo	<u>134 722</u>	<u>35 694</u>	<u>45 473</u>	<u>20 702</u>	<u>12 618</u>	<u>20 235</u>
Asociación Latinoamericana de Libre Comercio	<u>2 606</u>	<u>129</u>	<u>79</u>	<u>177</u>	<u>218</u>	<u>2 003</u>
Argentina	3	-	-	-	3	-
Brasil	2	-	1	-	1	-
Chile	6	-	4	-	-	2
Colombia	439	4	-	5	169	261
Ecuador	56	7	14	-	26	9
México	83	26	13	16	4	24
Paraguay	6	-	-	-	6	-
Perú	1 779	11	8	109	1	1 650
Uruguay	-	-	-	-	-	-
Bolivia	56	-	-	-	1	55
Venezuela	176	81	39	47	7	2
 Mercado Común Centroamericano	 <u>132 116</u>	 <u>35 565</u>	 <u>45 394</u>	 <u>20 525</u>	 <u>12 400</u>	 <u>18 232</u>
Guatemala	31 404	-	20 290	5 067	1 724	4 323
El Salvador	41 096	19 569	-	13 000	3 852	4 675
Honduras	26 280	6 565	14 139	-	2 611	2 965
Nicaragua	18 743	5 160	6 236	1 078	-	6 269
Costa Rica	14 593	4 271	4 729	1 380	4 213	-
 D. Otros grupos de países	 <u>18 550</u>	 <u>4 513</u>	 <u>752</u>	 <u>4 165</u>	 <u>8 467</u>	 <u>653</u>
Países asociados a la Comunidad Económica Europea	161	-	35	-	125	1
Países y Territorios de ultramar asociados a la Comunidad Económica Europea	1 769	10	3	756	909	91
Países, Colonias y Protectorados de la Comunidad Británica	6 964	1 924	17	2 785	2 193 ^{c/}	45
Otros (los demás)	9 656	2 579	697	624	5 240 ^{d/}	516

Fuente: CEPAL, con base en estadísticas oficiales.

Cuadro 13

CENTROAMERICA: IMPORTACION POR PAISES Y AREAS DE ORIGEN, 1959

(Valores en miles de dólares cif)

Principales países exportadores	Total	Guatemala	El Salvador	Honduras	Nicaragua	Costa Rica
Total	474 028	134 003	99 537	70 983	66 841	102 664
A. Países industrializados	302 746	87 007	56 510	47 361	44 845	67 023
Estados Unidos	240 624	73 687	44 186	37 847	34 787	50 117
Japón	23 132	3 042	4 839	5 968	3 357	5 926
Canadá	10 456	3 313	2 186	888	1 445	2 624
Reino Unido	21 690	6 298	3 985	2 233	2 870	6 304
España	1 482	586	315	100	137	344
Israel	85	39	...	-	1	45
Panamá	4 822	3	976	309	1 954	1 580
China	331	9	23	-	284	15
Unión Sudafricana	124	30	...	16	10	68
B. Bloques económicos industrializados	98 877	28 716	25 895	10 563	10 647	23 056
Comunidad Económica Europea	84 305	24 453	22 656	8 374	9 398	19 424
Bélgica	11 931	3 092	2 855	1 233	2 288	2 463
Francia	6 496	2 421	1 779	349	424	1 523
República Federal Alemana	42 782	13 578	8 742	5 264	4 960	10 238
Italia	6 751	2 339	2 095	444	569	1 304
Luxemburgo	75	63	9	3	-	-
Holanda	16 270	2 960	7 176	1 081	1 157	3 896
Asociación Europea de Libre Comercio (EFTA) (excepto Reino Unido)	12 835	4 262	2 923	1 316	1 098	3 236
Austria	719	345	79	79	39	177
Dinamarca	3 433	1 086	690	434	315	908
Noruega	739	287	139	33	23	257
Portugal	363	204	45	12	33	69
Suecia	2 680	579	912	317	261	611
Suiza	4 521	1 696	1 008	393	379	1 045
Finlandia	380	65	50	48	48	169
Países socialistas	1 737	1	316	873	151	396
URSS	124	-	-	-	-	124
Polonia	39	-	2	26	-	11
Hungría	144	-	26	25	2	91
Checoslovaquia	1 420	-	288	822	149	161
Yugoslavia	5	1	-	-	-	4
Otros	5	-	-	-	-	5

/Cont inúa

Cuadro 13 (Conclusión)

Principales países exportadores	Total	Guatemala	El Salvador	Honduras	Nicaragua	Costa Rica
C. Bloques económicos de países en desarrollo	46 230	8 615	16 252	7 455	6 288	7 619
Asociación Latinoamericana de Libre Comercio (ALALC)	17 568	5 506	3 763	2 283	2 272	3 744
Argentina	76	23	16	5	1	31
Brasil	104	42	11	7	24	20
Chile	238	31	150	1	23	33
Colombia	1 615	115	299	181	193	827
Ecuador	710	25	49	3	2	631
México	8 009	3 253	1 721	870	982	1 183
Paraguay	-	-	-	-	-	-
Perú	221	8	124	6	11	72
Uruguay	282	19	89	20	72	82
Bolivia	4	-	-	4	-	-
Venezuela	6 309	1 990	1 304	1 186	964	865
Mercado Común Centroamericano	28 662	3 110	12 489	5 172	4 016	3 875
Guatemala	5 163		4 284	372	237	270
El Salvador	9 191	2 212		4 283	2 005	691
Honduras	8 771	780	6 470		1 048	473
Nicaragua	3 939	23	1 198	277		2 441
Costa Rica	1 598	95	537	240	726	
D. Otros grupos de países	26 175	9 664	880	5 604	5 061	4 966
Países asociados a la CEE	27	6	1	6	-	14
Países y territorios de ultramar asociados a la CEE	17 074	8 482	...	4 236	4 315	41
Países, colonias y protectorados de la Comunidad Británica	2 854	487	3	1 014	408	942
Otros (los demás)	6 220	689	876	348	338	3 969

Fuente: CEPAL, con base en estadísticas oficiales.

Cuadro 14

CENTROAMERICA: IMPORTACION POR PAISES Y AREAS DE ORIGEN, 1965

(Valores en miles de dólares cif)

Principales países exportadores	Total	Guatemala	El Salvador	Honduras	Nicaragua	Costa Rica
Total	890 303	229 292	200 559	121 938	160 288	178 226
A. Países industrializados	500 455	129 024	96 525	69 643	100 909	104 354
Estados Unidos	363 747	96 903	62 587	57 520	75 598	71 139
Japón	68 066	15 290	17 848	6 635	11 400	16 893
Canadá	17 657	4 644	3 875	1 083	2 741	5 314
Reino Unido	37 079	10 509	8 221	3 798	6 211	8 340
España	3 263	1 405	607	233	313	709
Israel	752	110	23	-	204	415
Panamá	9 379	63	3 331	342	4 402	1 241
China	90	59	3	9	-	19
Unión Sudafricana	422	41	30	23	40	288
B. Bloques económicos industrializados	183 256	49 095	46 183	17 358	27 221	43 399
Comunidad Económica Europea (CEE)	151 804	40 769	38 289	13 396	24 367	34 983
Bélgica	23 127	6 208	6 032	1 810	5 481	3 596
Francia	14 719	3 460	2 567	820	748	7 124
República Federal Alemana	73 543	22 024	16 878	6 974	10 378	17 289
Italia	17 684	5 322	4 088	1 430	3 670	3 174
Luxemburgo	106	-	-	106	-	...
Holanda	22 625	3 755	8 724	2 256	4 090	3 800
Asociación Europea de Libre Comercio (EFTA) (excepto Reino Unido)	28 072	8 326	7 523	2 436	2 535	7 252
Austria	1 630	552	87	357	161	473
Dinamarca	4 296	1 261	1 453	551	535	496
Noruega	899	299	171	83	55	291
Portugal	772	415	47	32	62	216
Suecia	10 447	1 844	3 602	633	896	3 472
Suiza	9 142	3 689	1 915	638	807	2 093
Finlandia	886	266	248	142	19	211
Países socialistas	3 380	-	371	1 526	319	1 164
URSS	42	-	...	-	-	42
Polonia	530	-	4	411	-	115
Hungría	780	-	105	511	2	162
Checoslovaquia	1 538	-	236	475	317	510
Yugoslavia	191	-	1	6	-	184
Otros	299	-	25	123	-	151

/Continúa

Cuadro 14 (Conclusión)

Principales países exportadores	Total	Guatemala	El Salvador	Honduras	Nicaragua	Costa Rica
C. Bloques económicos de países en desarrollo	<u>180 071</u>	<u>45 056</u>	<u>54 742</u>	<u>27 687</u>	<u>29 244</u>	<u>23 342</u>
A Asociación latinoamericana de libre comercio	<u>44 568</u>	<u>13 526</u>	<u>12 335</u>	<u>2 207</u>	<u>7 849</u>	<u>8 651</u>
Argentina	827	269	116	80	180	182
Brasil	678	240	138	142	67	91
Chile	185	83	7	13	10	72
Colombia	6 752	976	800	603	1 025	3 348
Ecuador	311	59	128	8	47	69
México	13 344	4 383	3 005	984	2 191	2 781
Paraguay	44	44	-	-	-	-
Perú	121	52	37	1	12	19
Uruguay	119	76	5	20	11	7
Bolivia	1	-	-	-	-	1
Venezuela	22 186	7 344	8 099	356	4 306	2 081
Mercado Común Centroamericano (MCC)	<u>135 503</u>	<u>31 530</u>	<u>42 407</u>	<u>25 480</u>	<u>21 395</u>	<u>14 691</u>
Guatemala	38 377		18 510	8 059	6 487	5 321
El Salvador	46 159	22 428		12 264	6 679	4 788
Honduras	22 200	3 776	15 682		1 327	1 415
Nicaragua	9 872	1 443	3 152	2 110		3 167
Costa Rica	18 895	3 883	5 063	3 047	6 902	
D. Otros grupos de países	<u>26 521</u>	<u>6 117</u>	<u>3 109</u>	<u>7 250</u>	<u>2 914</u>	<u>7 131</u>
Países asociados a la CEE	88	26	2	42	1	17
Países y territorios de ultramar asociados a la CEE	9 865	2 881	1 708	4 287	970	19
Países, colonias y protectorados de la Comunidad Británica	9 086	2 421	817	2 646	1 902	1 300
Otros	7 482	789	582	275	41	5 795

Fuente: CEPAL, con base en estadísticas oficiales.

Cuadro 15

PAISES MIEMBROS DE LA ALALC Y EL MERCADO COMUN CENTROAMERICANO:
 INDICADORES SELECCIONADOS, 1965

Fafs	Producto nacional bruto a/ (millones de dólares)	Producto nacional bruto per cápita a/ (dólares)	Población (millones de habitantes) b/	Extensión territorial (millones de km ²) b/
ALALC	<u>86 399</u>	<u>389</u>	<u>221.9</u>	<u>19.35</u>
De mayor desarrollo	<u>57 435</u>	<u>390</u>	<u>147.3</u>	<u>13.26</u>
México	19 415	455	42.7	1.97
Brasil	21 970	270	82.2	8.51
Argentina	16 050	718	22.4	2.78
De mercado insuficiente	<u>13 641</u>	<u>355</u>	<u>38.4</u>	<u>3.19</u>
Colombia	5 103	284	18.1	1.14
Perú	4 281	367	11.7	1.29
Chile	4 257	485	8.6	0.76
De menor desarrollo	<u>3 725</u>	<u>274</u>	<u>13.6</u>	<u>2.89</u>
Ecuador	1 128	222	5.2	0.28
Bolivia	599	145	3.7	1.10
Paraguay	443	221	2.0	0.41
Uruguay	1 555	573	2.7	0.19
Venezuela	<u>7 691</u>	<u>882</u>	<u>8.7</u>	<u>0.91</u>
MCCA	<u>3 290</u>	<u>259</u>	<u>12.7</u>	<u>0.43</u>
Guatemala	1 410	305	4.4	0.11
El Salvador	195	273	2.9	0.02
Honduras	504	223	2.3	0.11
Nicaragua	588	355	1.7	0.14
Costa Rica	593	395	1.4	0.05
Panamá	<u>617</u>	<u>495</u>	<u>1.2</u>	<u>0.08</u>

a/ Agencia para el Desarrollo Internacional, publicación de mayo 31, 1967.

b/ Fondo Monetario Internacional, IFS, agosto de 1967, Vol. XX, No. 8.

Cuadro 16

RESUMEN DEL COMERCIO EXTERIOR DE LA ALALC, EL MERCADO COMUN CENTROAMERICANO
Y PANAMA, 1965

(Millones de dólares)

País	Importaciones (cif)			Exportaciones (fob)		
	Total general	Comercio intrazonal	Resto del mundo <u>b/</u>	Total general	Comercio intrazonal	Resto del mundo <u>b/</u>
ALALC	<u>8 699</u>	<u>930.6</u>	<u>7 771</u>	<u>10 199</u>	<u>899.4</u>	<u>9 299</u>
De mayor desarrollo	<u>3 855</u>	<u>475.8</u>	<u>3 379</u>	<u>4 237</u>	<u>464.8</u>	<u>3 773</u>
México	1 560	29.7	1 530	1 149	36.3	1 113
Brasil	1 096	190.4	906	1 595	197.4	1 398
Argentina	1 199	255.7	943	1 493	231.1	1 262
De mercado insuficiente	<u>1 777</u>	<u>240.9</u>	<u>1 536</u>	<u>1 888</u>	<u>123.9</u>	<u>1 764</u>
Colombia	454	38.4	416	537	16.7	520
Perú	719	80.9	638	666	54.0	612
Chile	604	121.6	482	685	53.2	632
De menor desarrollo	<u>499</u>	<u>66.1</u>	<u>437</u>	<u>492</u>	<u>49.7</u>	<u>442</u>
Ecuador	171	8.0	163	134	13.3	121
Bolivia ^{a/}	126	14.6	115	110	3.3	107
Paraguay	52	11.4	41	57	17.5	39
Uruguay	150	32.1	118	191	15.6	175
Venezuela ^{a/}	<u>1 453</u>	<u>32.5</u>	<u>1 420</u>	<u>2 744</u>	<u>152.5</u>	<u>2 591</u>
MCCA	<u>891</u>	<u>106.5</u>	<u>784</u>	<u>759</u>	<u>106.1</u>	<u>652</u>
Guatemala	229	30.0	199	187	27.0	160
El Salvador	201	35.3	166	189	37.8	151
Honduras	122	18.5	103	127	18.7	108
Nicaragua	161	6.9	154	144	12.8	131
Costa Rica	178	15.8	162	112	9.8	102
Panamá	<u>224</u>	<u>8.8</u>	<u>215</u>	<u>79</u>	<u>2.4</u>	<u>77</u>

Fuente: Fondo Monetario Internacional, IFS., agosto 1967, Vol. XX, No. 8; para el comercio intrazonal: ALALC, Estudio Económico Anual, CEPAL, 1966; MCCA-SIECA, Anuario de Comercio Exterior de Centroamérica, 1965.

a/ Las cifras de comercio intrazonal de este país se tomaron de fuentes oficiales directas, en términos fob.

b/ Diferencias entre las 2 primeras columnas.

Cuadro 17

IMPORTACIONES DEL MERCADO COMUN CENTROAMERICANO Y PANAMA
DE LA ALALC, 1965

(Miles de dólares cif)

Paises de ALALC (pais de origen)	Total mercado común centro- americano	Guate- mala	El Sal- vador	Hondu- ras	Nicara- gua	Costa Rica	Panamá
<u>Total</u>	<u>44 618</u>	<u>13 526</u>	<u>12 343</u>	<u>2 207</u>	<u>7 899</u>	<u>8 650</u>	<u>45 410</u>
México	13 395	4 382	3 006	984	2 242	2 781	1 573
Brasil	674	240	143	142	63	91	82
Argentina	849	269	116	80	202	182	222
Colombia	6 732	976	800	603	1 005	3 347	2 861
Perú	121	52	37	1	12	19	343
Chile	185	83	7	13	10	72	476
Ecuador	343	60	128	8	79	69	604
Bolivia	2	-	-	1	-
Paraguay	44	44	-	...	-	-	...
Uruguay	119	764	5	20	11	7	52
Venezuela	22 154	7 344	8 101	356	4 275	2 081	39 197

Fuentes: SIECA, Anuario del Comercio Exterior de Centroamérica, 1965.

En el caso de Bolivia, Anuarios de Comercio Exterior, 1965, de cada país centroamericano. El comercio entre Bolivia y Panamá se tomó de cifras oficiales bolivianas por lo que las exportaciones panameñas se expresan en cif.

Cuadro 18

EXPORTACIONES DEL MERCADO COMUN CENTROAMERICANO Y PANAMA
 A LA ALALC, 1965

(Miles de dólares fob)

Países de ALALC (país de destino)	Total mercado común centro- americano	Guate mala	El Sal vador	Hondu ras	Nicara gua	Costa Rica	Panamá
<u>Total</u>	<u>2 564</u>	<u>129</u>	<u>78</u>	<u>177</u>	<u>177</u>	<u>2 003</u>	<u>1 621</u>
México	82	26	13	16	4	24	1
Brasil	1	-	-	-	1	-	-
Argentina	3	...	-	-	2	...	-
Colombia	409	4	-	5	140	261	106
Perú	1 780	11	8	109	1	1 650	224
Chile	7	-	4	-	1	2	-
Ecuador	51	7	14	-	21	9	10
Bolivia	56	-	...	-	1	555	1 127
Paraguay	6	...	-	-	6	-	-
Uruguay	-	-	-	-	-	-	-
Venezuela	169	81	39	47	-	2	153

Fuentes: SIECA, Anuario del Comercio Exterior de Centroamérica, 1965. En el caso de Bolivia, Anuarios de Comercio Exterior, 1965, de cada país centroamericano. El comercio entre Bolivia y Panamá se tomó de cifras oficiales bolivianas por lo que las exportaciones panameñas se expresan en cif.

II. ESTRUCTURA DEL COMERCIO EXTERIOR DE CENTROAMERICA

B. Por productos

(Cuadros del 19 al 27)

Cuadro 19

CENTROAMERICA: DISTRIBUCION DE LAS IMPORTACIONES TOTALES POR GRUPOS ECONOMICOS DE PRODUCTOS, 1955 Y 1961-65

(Valor cif en millones de dólares)

	1955	1961	1962	1963	1964	1965
Bienes de consumo^{a/}						
Centroamérica	<u>165.3</u>	<u>178.2</u>	<u>183.8</u>	<u>226.0</u>	<u>257.3</u>	<u>284.5</u>
Guatemala	45.5	45.5	42.4	56.6	61.2	69.6
El Salvador	39.4	41.7	48.1	54.6	66.2	70.5
Honduras	28.1	30.2	30.7	36.9	39.4	47.1
Nicaragua	22.3	26.0	29.9	35.9	45.6	52.7
Costa Rica	30.0	34.8	32.7	42.0	44.9	54.6
Combustibles						
Centroamérica	<u>27.7</u>	<u>39.6</u>	<u>40.4</u>	<u>47.8</u>	<u>48.6</u>	<u>46.4</u>
Guatemala	8.3	12.4	11.8	12.6	14.3	14.3
El Salvador	5.4	6.6	7.3	12.9	12.3	9.9
Honduras	4.1	6.8	6.8	7.1	6.5	6.6
Nicaragua	5.0	6.8	7.3	8.0	8.0	7.3
Costa Rica	4.9	7.0	7.2	7.2	7.5	8.1
Bienes intermedios^{b/}						
Centroamérica	<u>106.7</u>	<u>152.3</u>	<u>172.2</u>	<u>198.9</u>	<u>240.1</u>	<u>280.3</u>
Guatemala	24.3	42.2	43.3	58.3	65.5	76.3
El Salvador	22.6	36.2	40.1	49.0	61.5	60.0
Honduras	15.3	19.3	19.9	22.1	27.0	34.9
Nicaragua	20.9	20.9	31.1	32.0	40.5	49.5
Costa Rica	23.6	33.7	37.8	37.5	45.6	59.6
Bienes de capital^{c/}						
Centroamérica	<u>111.1</u>	<u>122.3</u>	<u>149.2</u>	<u>176.9</u>	<u>221.1</u>	<u>263.4</u>
Guatemala	25.0	33.3	35.3	43.7	60.7	67.1
El Salvador	24.1	23.6	28.6	35.0	50.7	59.0
Honduras	13.0	15.3	21.9	28.7	28.2	32.4
Nicaragua	20.3	18.5	27.8	32.5	40.7	49.0
Costa Rica	28.7	31.6	35.6	37.0	40.8	55.9

Fuente: 1955 y 1961 a 1964: Boletín Estadístico de América Latina, Vol. III, No.2, pág. 127 y sig. 1965, SIECA, Anexo Estadístico No. 57, Dic. 12 de 1966.

a/ Comprende bienes de consumo duradero y no duradero.

b/ Comprende materias primas y productos intermedios, metálicos y no metálicos.

c/ Comprende materiales de construcción; maquinaria y equipos para agricultura, industria y transporte.

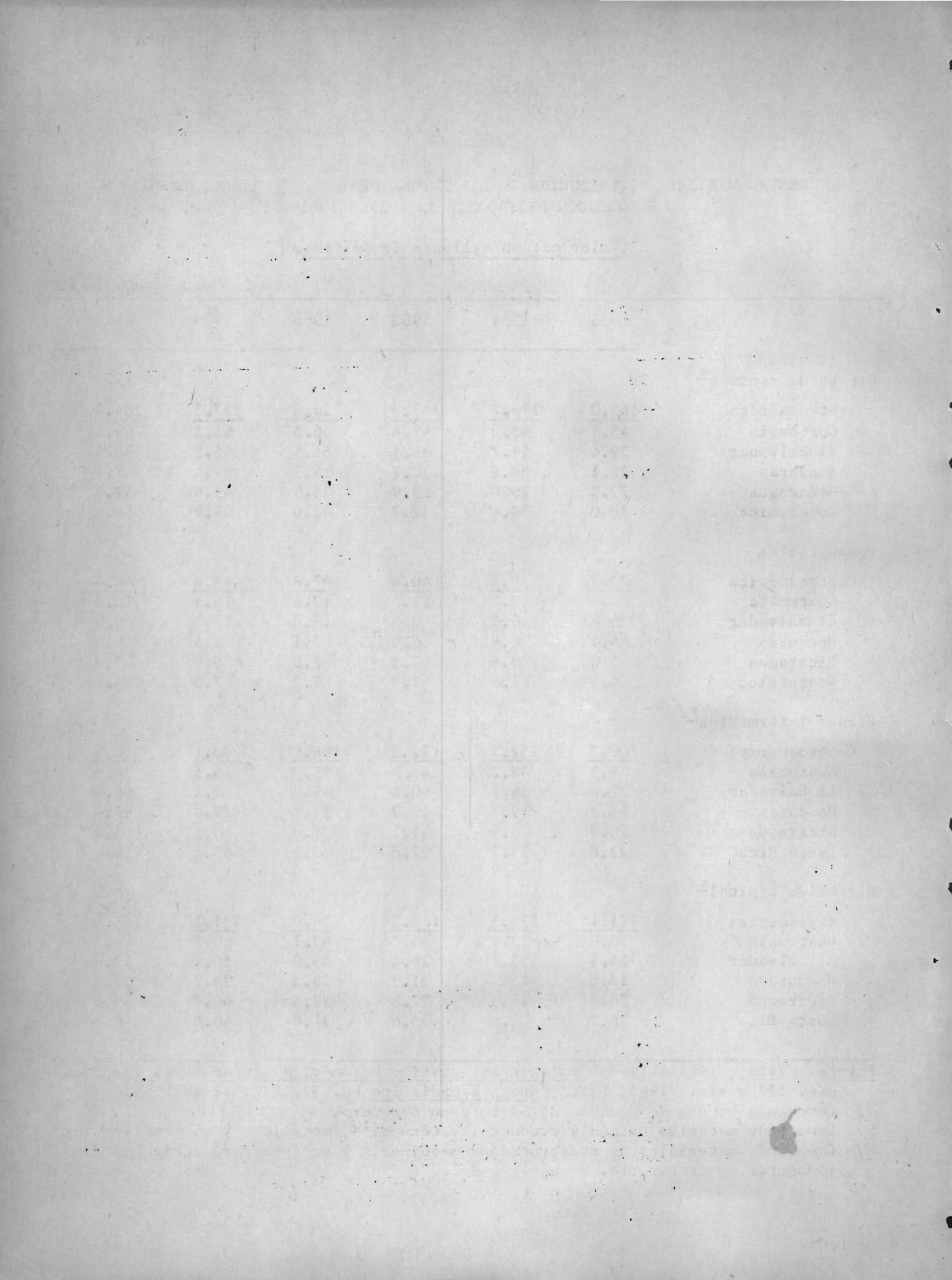

CENTROAMERICA: PRINCIPALES PRODUCTOS EXPORTADOS AL RESTO DEL MUNDO, POR PAISES Y AREAS DE DESTINO, 1965

(Valores corrientes en miles de dólares fob)

	Total	Continente Americano				Europa							Otros países de Asia g/	Países, colonias y protectorados de la Comunidad Británica h/	Países socialistas	Otros países	
		Estados Unidos	Canadá	Panamá	Países de ALALC	Comunidad Económica Europea	Países del grupo de Yaunde	Otros países asociados	AELI	España	Grupo Arabe e/	Africa f/					Japón
A. Productos tradicionales básicos	526 409	231 109	1 927	438	272	150 415	393		25 267	3 401	1 454	2 865	94 032	9 136	2 195	2 823	682
Café en grano y molido 071-01-03; 071-03-00	283 779	145 278	1 286	-	-	114 043	-		14 352	1 707	1 454	2 826	2 047	6	44	317	419
Algodón en rama y deshilachado 263-01-02; 263-90-00	143 948	749	129	73	-	25 172	-		10 360	1 694	-	39	91 873	9 130	2 150	2 506	73
Banano y plátano 051-03-01; 051-03-02	84 359	71 495	512	91	41	11 100	393		549	-	-	-	-	-	1	-	177
Cacao en grano 072-01-00	2 423	1 687	-	274	231	100	-		6	-	-	-	112	-	-	-	13
Azúcar refinada, sin refinar y melazas 061-01-00; 061-02-01; 061-03-00; 061-04-00	11 900	11 900	-	-	-	-	-		-	-	-	-	-	-	-	-	-
B. Otros productos tradicionales	39 660	27 212	1 993	174	32	8 531	198		530	278			18		4		690
Minerales	15 536	6 065	1 968		17	7 419			50	16			1				
Oro no monetario 999-97	5 406	2 245	1 952			1 209											
Plata concentrada y sus aleaciones 285-01-00; 671-01-00	3 822	3 794	16			12											
Otros minerales a/	6 308	26			17	6 198			50	16			1				
Maderas en bruto y simina- nufacturadas	1 421	612		86		14			1	21			2		2		683
Semilla de ajonjolí 221-09-00	2 601	2 484	25	86									6				
Carnes frescas y secas 011-00-00; 012-00-00	17 115	16 880		2		24	198		2						2		7
Aceites esenciales 551-01-01; 551-01-02	2 134	1 126			15	308			435	241			9				
Miel y cera de abeja 026-01-00; 413-04-02	853	45				766			42								

/Continúa

	Total	Continento Americano			Europa			AELI	España	Grupo Árabe g/	África f/	Japón	Otros países de Asia g/	Países, colonias y territorios de la Comunidad Británica h/	Países socialistas	Otros países
		Estados Unidos	Canadá	Panamá	Países de ALALC	Comunidad Económica Europea	Países del grupo de Yaunde									
C. Otros productos	30 630	11 469	329	728	790	4 070	8	2 815	153	639	6	9 352	154	177		
Tabaco en bruto																
121-01-00	1 040	908				132										
Pimienta																
075-01-02	217	116				95		6								
Arroz																
042-01-00	56	3		52												1
Chicle en bruto y manu facturado																
062-01-00; 292-02-01	1 662	1 310	290	15												47
Productos naturales di- versos h/	3 188	606			384	1 136		652	12	385	6			2		5
Crustáceos y moluscos																
031-03-00	6 779	6 735	6	2								36				
Tortas y harina de semil lla de algodón y semilla de algodón no procesada																
081-03-01; 221-06-00; Aceites de palma, coco y ajonjolí	14 950	1 133		87		2 372		2 136				9 220		2		
412-06-00; 412-07-00; 412-90-02	215			92		44						79				
Pieles, cueros y algunas manufacturas derivadas (suelas y tacones)																
211-01-00; 211-90-00; 212-01-00; 611-01-00;	195	107		13	4	46		19				2				4
Abonos e insecticidas																
561-00-00; 599-02-00	625		33	79	189					254						76
Productos químicos y far- macéuticos diversos g/	345	10		101	126	87						15		4		2
Bálsamos naturales																
292-02-03	798	492			7	158		141								

/Continúa

	Total	Continente Americano			Europa			AELI	España	Grupo Árabe e/	Africa f/	Japón	Otros países de Asia g/	Países colonias y protectorados de la Comunidad Británica h/	Países socialistas	Otros países
		Estados Unidos	Canadá	Panamá	Países de ALALC	Países metropolitanos	Países del grupo de Yaude									
Otras manufacturas	560	49		287	26		8		2					146		42
Llantas y cámaras																
629-01-00	6															6
Cemento																
661-02-00	162	2			14									146		
Hilazas, hilos y tejidos de algodón																
651-03-00; 651-90-00;																
652-02-04; 652-02-05 y																
652-02-06	77	16		17	1		8		2							3
Otros d/	315	31		270	11											

Fuente: Estadísticas oficiales de los países centroamericanos.

- a/ Incluye las subpartidas 282-01-00, chatarra de hierro y acero; 283-04-00, mineral de plomo y sus concentrados; 283-05-00, mineral de zinc y sus concentrados; 283-90-00, mineral de metales comunes no ferrosos y sus concentrados, n.e.p.; 284-01-00, chatarra y limadura de metales comunes no ferrosos.
- b/ Incluye las partidas 051-01 y 051-02, frutas cítricas; 051-06, otras frutas frescas, n.e.p.; 051-07, nueces comestibles y las siguientes subpartidas: 292-03-02, junco, paja, palma, etc.; 292-04-00, plantas, semillas, flores y otras partes de plantas, n.e.p.; 292-05-00, semillas para sembrar; 292-07-00, flores y follajes y la 292-09-00, savias, jugos y extractos vegetales y materiales vegetales, n.e.p.
- c/ Incluye las subpartidas 572-03-00, glicerina; 541-09-00, productos medicinales y farmacéuticos, n.e.p. y la 599, materiales y productos químicos diversos.
- d/ Incluye toda la 552, productos de perfumería, cosméticos y jabones; las subpartidas 642-01-00, bolsas de papel; 642-03-00, cuadernos y libros; 699-21-00, envases y manufacturas de metal; 892-01-00, libros y folletos impresos; 892-90-00, impresos y grabados y la 899-15-00, juguetes y juegos.
- e/ El grupo árabe, incluye Arabia Saudita, Jordania y Siria.
- f/ Incluye Sudán y Unión Sudafricana.
- g/ Incluye Taiwan, Hong Kong, Tailandia, Corea y Filipinas.
- h/ No incluye al Reino Unido.

Cuadro 21

CAFE: VOLUMEN Y VALOR DE LAS EXPORTACIONES MUNDIALES, 1960-65

País	Volumen (miles de toneladas)						Valor (millones de dólares)					
	1960	1961	1962	1963	1964	1965	1960	1961	1962	1963	1964	1965
Total mundial	2 645	2 716	2 864	3 082	2 846	2 748	1 902	1 836	1 867	1 981	2 360	2 223
Africa	639	659	737	776	821	818	358	343	382	425	589	522
Asia	98	169	149	191	126	174	49	61	59	77	80	95
Europa	15	15	13	10	14	22	15	15	13	13	17	25
América Latina	1 824	1 811	1 889	2 034	1 804	1 656	1 426	1 366	1 352	1 416	1 601	1 511
Brasil	1 009	1 018	983	1 171	897	809	713	710	643	748	760	707
Colombia	356	339	394	368	385	338	332	308	332	303	394	344
México	84	93	95	68	104	81	62	63	64	44	87	66
Centroamérica	254	252	281	298	299	296	227	206	217	230	251	282
Guatemala	80	79	82	98	87	96	75	67	67	77	72	92
El Salvador	90	87	1 105	101	109	100	77	70	76	75	93	96
Honduras	15	13	16	20	19	24	12	9	11	14	17	22
Nicaragua	22	21	21	24	23	28	19	17	15	18	21	26
Costa Rica	47	52	57	55	51	48	44	43	48	46	48	46
Resto América Latina	121	109	136	129	129	132	92	79	96	91	109	112
Resto del mundo	69	62	76	71	81	78	54	51	61	50	73	70

Fuente: FAO, Anuario de comercio, 1966.

ALGODON: VOLUMEN Y VALOR DE LAS EXPORTACIONES MUNDIALES, 1960-65.

País	Volumen (miles de toneladas)						Valor (millones de dólares)					
	1960	1961	1962	1963	1964	1965	1960	1961	1962	1963	1964	1965
Total mundial	3 941.0	3 699.0	3 382.0	3 715.0	3 885.0	3 699.0	2 470.0	2 363.0	2 054.0	2 257.0	2 368.0	2 289.0
Africa	751.0	671.0	608.0	744.0	671.0	712.0	643.0	560.0	454.0	574.0	525.0	594.0
Asia	432.0	382.0	454.0	598.0	624.0	573.0	237.0	227.0	259.0	327.0	340.0	326.0
Europa	46.0	59.0	97.0	90.0	91.0	65.0	29.0	39.0	61.0	54.0	55.0	41.0
América Latina	612.0	752.0	1 007.0	972.0	906.0	1 027.0	292.0	378.0	492.0	481.0	454.0	504.0
México	316.0	305.0	425.0	370.0	322.0	409.0	119.0	116.0	161.0	140.0	121.0	154.0
Brasil	95.0	206.0	216.0	222.0	217.0	196.0	46.0	110.0	112.0	114.0	108.0	96.0
Perú	99.0	112.0	138.0	124.0	110.0	116.0	73.0	79.0	97.0	91.0	88.0	95.0
Centroamérica	68.0	88.0	141.0	189.0	229.0	275.0	37.0	50.0	80.0	104.0	124.0	145.0
Guatemala	11.5	18.1	27.0	47.4	62.0	63.8	5.7	10.1	15.2	24.3	31.9	33.9
El Salvador	27.2	35.5	54.3	64.0	65.5	73.1	15.5	21.0	31.7	37.0	36.7	37.8
Honduras	1.2	0.8	3.6	4.4	6.9	11.2	0.7	0.3	2.1	2.6	3.8	6.2
Nicaragua	27.4	32.5	55.7	73.1	93.5	125.1	14.7	18.3	31.3	39.8	51.5	66.1
Costa Rica	0.3	0.7	0.2	0.5	0.7	2.1	0.1	0.4	0.1	0.3	0.4	1.0
Resto América Latina	34.0	41.0	87.0	67.0	28.0	31.0	17.0	23.0	42.0	32.0	13.0	14.0
Resto del mundo	2 100.0	1 835.0	1 216.0	1 311.0	1 593.0	1 322.0	1 269.0	1 159.0	788.0	821.0	994.0	824.0

Fuente: FAO, Anuario de Comercio, 1966.

BANANO: VOLUMEN Y VALOR DE LAS EXPORTACIONES MUNDIALES, 1960-65

País	Volumen (miles de toneladas)						Valor (millones de dólares)					
	1960	1961	1962	1963	1964	1965	1960	1961	1962	1963	1964	1965
Total mundial	3 956.0	3 935.0	3 976.0	4 245.0	4 248.0	4 733.0	316.0	324.0	315.0	320.0	354.0	416.0
Africa	388.0	353.0	441.0	472.0	450.0	447.0	34.0	35.0	39.0	45.0	43.0	41.0
Asia	100.0	137.0	114.0	117.0	258.0	398.0	10.0	16.0	13.0	14.0	36.0	58.0
Europa	91.0	107.0	124.0	112.0	118.0	124.0	11.0	12.0	13.0	12.0	13.0	14.0
Oceanía	31.0	30.0	36.0	33.0	31.0	29.0	3.0	3.0	3.0	3.0	3.0	3.0
América Latina	2 804.0	2 738.0	2 681.0	2 942.0	2 869.0	3 043.0	206.0	202.0	192.0	192.0	202.0	223.0
Ecuador	1 065.0	985.0	1 100.0	1 340.0	1 320.0	1 200.0	89.0	81.0	89.0	85.0	84.0	76.0
Panamá	263.0	272.0	251.0	298.0	267.0	336.0	18.0	20.0	12.0	14.0	21.0	31.0
Colombia	191.0	206.0	147.0	203.0	172.0	253.0	14.0	14.0	11.0	13.0	12.0	19.0
Brasil	242.0	246.0	216.0	206.0	226.0	216.0	5.0	4.0	3.0	3.0	6.0	6.0
Centroamérica	840.0	827.0	772.0	747.0	782.0	949.0	68.0	70.0	64.0	67.0	72.0	86.0
Guatemala	197.6	163.9	89.7	121.5	111.0	50.7	13.6	11.7	6.7	9.1	7.5	3.0
El Salvador	2.4	0.5	0.1	0.8	1.1	0.1	0.2	0.03	0.01	0.03	0.03	-
Honduras	363.1	430.4	378.4	343.6	349.0	571.6	28.8	39.5	35.4	33.3	34.3	53.7
Nicaragua	3.7	1.3	11.4	18.7	27.2	10.9	0.1	0.05	0.8	1.4	2.2	0.8
Costa Rica	272.8	230.9	292.5	261.9	293.7	316.0	24.9	18.6	21.2	22.7	28.1	28.3
Resto América Latina	203.0	202.0	195.0	148.0	102.0	89.0	12.0	13.0	13.0	10.0	7.0	5.0
Resto del mundo	542.0	570.0	580.0	569.0	522.0	692.0	52.0	56.0	55.0	54.0	57.0	77.0

Fuente: FAO, Anuario de comercio, 1966.

Cuadro 24

CACAO: VOLUMEN Y VALOR DE LAS EXPORTACIONES MUNDIALES, 1960-65

País	Volumen (miles de toneladas)						Valor (millones de dólares)					
	1960	1961	1962	1963	1964	1965	1960	1961	1962	1963	1964	1965
Total mundial	914.0	1 028.0	1 046.0	1 049.0	1 044.0	1 312.0	547.3	489.4	473.1	507.5	521.7	522.8
Africa	651.0	808.0	856.0	833.0	843.0	1 079.0	394.7	383.9	379.5	393.4	423.2	433.5
Oceanía	11.0	12.0	17.0	20.0	21.0	24.0	6.2	5.7	7.9	9.2	9.9	9.4
Europa	5.0	8.0	6.0	5.0	5.0	4.0	3.6	4.3	3.1	2.7	3.1	1.9
Asia	3.0	3.0	3.0	3.0	3.0	4.0	2.2	1.7	1.9	2.0	1.8	2.1
América Latina	217.0	176.0	144.0	169.0	157.0	183.0	122.3	81.8	67.5	88.0	74.9	66.9
Brasil	125.0	104.0	55.0	69.0	75.0	92.0	69.2	45.9	24.2	35.0	34.8	27.7
Ecuador	36.0	32.0	32.0	36.0	29.0	39.0	21.4	15.6	15.9	19.8	16.2	19.1
República Dominicana	26.0	12.0	19.0	24.0	26.0	22.0	13.9	5.0	7.6	11.2	10.6	6.3
Centroamérica	13.0	11.0	13.0	10.0	10.0	8.0	6.2	4.7	4.9	4.6	4.3	2.6
Guatemala	0.4	0.5	0.3	0.3	0.2	0.1	2.0	2.0	1.0	2.0	1.0	2.0
El Salvador	-	-	0.01	-	0.01	0.01	-	-	0.05	-	0.06	0.05
Honduras	0.02	0.02	0.03	0.05	0.04	0.04	0.07	0.06	0.08	0.16	0.14	0.12
Nicaragua	0.3	0.2	0.2	0.3	0.3	0.3	1.8	1.2	1.4	1.7	1.6	1.6
Costa Rica	11.8	10.2	12.0	9.5	9.2	6.8	58.5	43.5	46.7	42.5	40.6	22.2
Resto América Latina	17.0	17.0	25.0	30.0	17.0	22.0	11.6	10.6	14.9	17.4	9.0	11.2
Resto del mundo	887.0	1 007.0	1 026.0	1 030.0	1 029.0	1 294.0	529.0	477.6	459.9	495.3	512.9	513.8

Fuente: FAO, Anuario de comercio, 1966.

AZUCAR NO REFINADA (CENTRIFUGADA): VOLUMEN Y VALOR DE LAS EXPORTACIONES MUNDIALES, 1960-65

País	Volumen (miles de toneladas)						Valor (millones de dólares)					
	1960	1961	1962	1963	1964	1965	1960	1961	1962	1963	1964	1965
Total mundial	7 648	8 952	8 169	9 311	9 002	10 111	745	924	863	1 206	1 280	996
Asia	1 709	1 549	1 444	2 114	2 126	2 457	172	178	168	304	348	234
Oceanía	914	930	1 045	1 423	1 440	1 589	80	92	96	136	218	157
Africa	900	1 151	1 381	1 594	1 614	1 533	99	125	145	189	179	146
Europa	417	772	697	599	478	699	48	73	59	92	78	72
América Latina	2 370	2 604	2 207	2 145	1 998	2 368	197	252	240	289	281	232
Brasil	769	783	445	523	252	760	58	66	40	72	33	57
México	117	457	351	351	514	522	14	55	43	48	76	59
República Dominicana	994	745	802	649	647	521	80	60	89	89	86	58
Centroamérica	5	26	68	76	115	80	1	3	7	10	17	11
Guatemala	-	3	31	47	55	31	-	-	3	6	9	4
El Salvador	5	10	17	17	21	11	1	1	2	2	3	2
Honduras	-	-	-	-	3	-	-	-	-	-	-	-
Nicaragua	-	-	-	-	-	-	-	-	-	-	-	-
Costa Rica	-	13	20	12	36	38	-	2	2	2	5	5
Resto América Latina	485	593	541	546	470	485	44	68	61	70	69	47
Resto del mundo	1 338	1 946	1 395	1 436	1 346	1 465	149	204	155	196	176	155

Fuente: FAO, Anuario de comercio, 1966.

CARNE DE GANADO VACUNO, FRESCA REFRIGERADA O CONGELADA: VOLUMEN Y VALOR DE LAS EXPORTACIONES MUNDIALES, 1960-65

País	Volumen (miles de toneladas)						Valor (millones de dólares)					
	1960	1961	1962	1963	1964	1965	1960	1961	1962	1963	1964	1965
Total mundial	973.0	979.0	1 342.0	1 586.0	1 482.0	1 451.0	586.0	552.0	708.0	898.0	1 024.0	1 118.0
Oceanía	292.0	233.0	322.0	393.0	408.0	443.0	187.0	152.0	204.0	259.0	279.0	304.0
Europa	274.0	333.0	479.0	485.0	397.0	416.0	208.0	213.0	284.0	342.0	372.0	415.0
Africa	25.0	32.0	33.0	37.0	43.0	46.0	11.0	13.0	15.0	15.0	21.0	27.0
América Latina	367.0	361.0	481.0	652.0	601.0	488.0	166.0	157.0	191.0	261.0	322.0	319.0
Argentina	280.0	271.0	389.0	532.0	421.0	349.0	125.0	112.0	137.0	203.0	224.0	228.0
Uruguay	52.0	43.0	55.0	65.0	122.0	65.0	22.0	17.0	20.0	21.0	57.0	39.0
Brasil	6.0	15.0	13.0	13.0	19.0	36.0	3.0	7.0	6.0	5.0	12.0	24.0
Centroamérica	8.0	6.0	9.0	7.0	13.0	11.0	5.0	4.0	7.0	5.0	10.0	8.0
Guatemala	0.5	1.1	4.9	-	4.8	5.8	0.2	0.8	3.8	-	3.7	4.6
Costa Rica	7.2	4.8	3.8	7.1	8.6	4.7	4.3	2.8	2.7	5.0	6.0	3.2
Resto de América Latina	21.0	26.0	28.0	35.0	26.0	27.0	11.0	17.0	21.0	27.0	19.0	20.0
Resto del mundo	15.0	20.0	27.0	19.0	33.0	58.0	14.0	17.0	14.0	21.0	30.0	53.0

Fuente: FAO, Anuario de comercio, 1966.

GANADO VACUNO: VOLUMEN Y VALOR DE LAS EXPORTACIONES MUNDIALES, 1960-65

País	Volumen (miles de toneladas)						Valor (millones de dólares)					
	1960	1961	1962	1963	1964	1965	1960	1961	1962	1963	1964	1965
Total mundial	3 170.0	3 931.0	3 814.0	3 977.0	3 732.0	4 342.0	425.0	497.0	451.0	529.0	582.0	679.0
Europa	1 549.0	1 918.0	1 497.0	2 025.0	2 109.0	2 123.0	294.0	337.0	277.0	382.0	447.0	479.0
Africa	387.0	418.0	391.0	415.0	414.0	424.0	19.0	21.0	20.0	23.0	23.0	25.0
Asia	271.0	219.0	289.0	281.0	302.0	331.0	17.0	15.0	19.0	19.0	21.0	26.0
América Latina	643.0	798.0	1 115.0	956.0	614.0	797.0	45.0	54.0	74.0	62.0	47.0	63.0
México	396.0	550.0	766.0	553.0	358.0	557.0	19.0	24.0	31.0	20.0	14.0	24.0
Argentina	152.0	171.0	250.0	292.0	166.0	102.0	20.0	23.0	27.0	31.0	23.0	23.0
Centroamérica	85.0	66.0	87.0	83.0	66.0	49.0	5.0	6.0	14.0	9.0	7.0	7.0
Guatemala	8.8	5.6	0.5	...	0.7	0.4	0.4	0.2	-	...	0.1	0.1
El Salvador	17.1	18.4	21.3	28.7	14.2	7.6	0.7	0.8	0.9	1.2	0.7	0.3
Honduras	34.3	47.8	43.2	43.2	33.4	24.8	1.4	1.9	1.9	1.9	1.7	1.6
Nicaragua	19.7	17.5	10.1	5.5	3.4	2.9	1.7	1.6	9.9	4.9	3.0	3.0
Costa Rica	4.6	16.8	11.8	5.4	14.4	13.3	0.6	1.9	1.4	0.7	2.0	2.0
Resto América Latina	10.0	11.0	12.0	28.0	24.0	89.0	1.0	1.0	2.0	2.0	3.0	9.0
Resto del mundo	320.0	578.0	522.0	300.0	293.0	667.0	50.0	70.0	61.0	43.0	44.0	86.0

Fuente: FAO, Anuario de comercio, 1966.

**III. POSICION DE CENTROAMERICA EN LAS CORRIENTES
FINANCIERAS INTERNACIONALES**

(Cuadros del 28 al 38)

Cuadro 28

DEUDA PUBLICA EXTERNA DE LOS PAISES EN DESARROLLO, POR DESTINO GEOGRAFICO, HASTA 1965

País o región	País		Monto contractual		Tasa de interés (por-ciento)	Período de gracia (años)	Términos de vencimiento (años)
	Número	Por-ciento	Miles de dólares	Por-ciento			
Total	40	100.0	3 540.1	100.0	4.10	5.1	20.3
Africa	11	27.5	448.1	12.7	4.27	6.4	22.9
Europa del Sur y Medio Oriente	6	15.0	835.8	23.6	3.69	3.8	14.0
Sur de Asia	2	5.0	972.6	27.5	3.19	7.1	30.0
Asia Oriental	5	12.5	489.0	13.8	4.90	4.1	16.8
América Latina	16	40.0	794.6	22.4	5.04	4.1	16.1
Centroe América	5	12.5	65.6	1.8	3.57	6.9	27.8
Costa Rica		2.5	19.3	0.5	4.10	5.1	20.6
El Salvador		2.5	6.3	0.2	3.03	7.4	24.8
Guatemala		2.5	4.7	0.1	1.11	10.5	40.5
Honduras		2.5	18.3	0.5	3.05	8.3	34.2
Nicaragua		2.5	17.0	0.5	4.41	6.4	26.6

Fuente: 1966/1967 Annual World Bank Report and IDA.

Nota: Excluye para El Salvador deuda de 2.0; para Guatemala de 0.3 y para Nicaragua de 0.9.

Cuadro 29

PAISES EN DESARROLLO: CORRIENTES NETAS DE CAPITAL A LARGO PLAZO Y DONACIONES OFICIALES, 1964^{a/}

Región y país	Total		Donaciones oficiales		Capital a largo plazo			
	Millones de dólares	Por-ciento	Millones de dólares	Por-ciento	Oficial		Privado	
					Millones de dólares	Por-ciento	Millones de dólares	Por-ciento
<u>Total de 55 países</u>	<u>5 673</u>	<u>100</u>	<u>1 425</u>	<u>100</u>	<u>2 393</u>	<u>100</u>	<u>1 855</u>	<u>100</u>
América Latina (23 países)	1 455	26	147	10	311	13	997	54
Centroamérica	109	2	20	1	5	-	84	4
Costa Rica	29	1	4	-	3	-	22	1
El Salvador	21	-	4	-	3	-	14	1
Guatemala	20	-	3	-	- 3	-	20	1
Honduras	17	-	6	-	3	-	8	-
Nicaragua	22	-	3	-	- 1	-	20	1
Africa (15 países)	971	17	209	15	512	21	250	13
Asia Occidental (6 países)	536	9	151	11	73	3	312	17
Asia Meridional y Sudoriental (11 países)	2 711	48	918	64	1 498	63	296	16

Fuentes: Medición de la corriente de recursos hacia los países en desarrollo, publicación de las Naciones Unidas, número de venta 67.II.D.19.

a/ Cifras preliminares.

Cuadro 30

DISTRIBUCION REGIONAL DEL FINANCIAMIENTO OTORGADO POR INSTITUCIONES FINANCIERAS MUNDIALES

(Millones de dólares)

	Banco Mundial	Corporación Financiera Internacional	Asociación Internacional de fomento	EXIMBANK ^{a/}	Subtotal	Banco Interamericano de desarrollo ^{d/}	Total
<u>1959/60</u>							
<u>Total mundial</u>	<u>658.70</u>	<u>21.75</u>	<u>b/</u>	<u>585.11</u>	<u>1 265.56</u>	<u>b/</u>	<u>1 265.56</u>
Africa	239.20	2.80		33.68	275.68		275.68
Asia	216.10	1.37		86.45 ^{e/}	303.92		303.92
Europa	69.10	1.12		227.26	297.48		297.48
No ubicables	-	-		-	-		-
América	134.40	16.46		237.72	388.58		388.58
Centroamérica	23.30	-		9.49	32.79		32.79
Costa Rica	2.00	-		-	2.00		2.00
El Salvador	-	-		-	-		-
Guatemala	-	-		-	-		-
Honduras	8.80	-		0.76	9.56		9.56
Nicaragua	12.50	-		8.83	21.33		21.33
<u>1966/67</u>							
<u>Total mundial</u>	<u>876.75</u>	<u>49.13</u>	<u>353.54</u>	<u>2 077.90</u>	<u>3 357.32</u>	<u>396.12</u>	<u>3 753.44</u>
Africa	106.25	7.21	90.79	91.30	295.55		295.55
Asia	347.40	29.83	245.75	510.50 ^{e/}	1 133.48		1 133.48
Europa	40.80	0.49	15.00	577.30	633.59		633.59
No ubicables	100.00 ^{e/}	-	-	237.80	337.80		337.80
América	282.30	11.60	2.00	661.00 ^{f/}	956.90	396.12	1 353.02
Centroamérica	33.40	-	-	68.60	102.00	37.73	139.73
Costa Rica	-	-	-	19.60	19.60	0.40	20.00
El Salvador	-	-	-	12.50	12.50	-	12.50
Guatemala	15.00	-	-	12.90	27.90	16.40	44.30
Honduras	13.40	-	-	7.60	21.00	9.73	30.73
Nicaragua	5.00	-	-	16.00	21.00	8.30	29.30
Banco Centroamericano de Integración Económica	-	-	-	-	-	3.00	3.00

/Continúa

Cuadro 30 (Conclusión)

(Porcientos)

	Banco Mundial	Corporación financiera internacional	Asociación internacional de fomento	EXIMBANK	Subtotal	Banco Interamericano de desarrollo d/	Total
<u>1959/60</u>							
<u>Total mundial</u>	<u>100.0</u>	<u>100.0</u>	<u>b/</u>	<u>100.0</u>	<u>100.0</u>	<u>b/</u>	<u>100.0</u>
Africa	36.9	12.9		5.7	21.8		21.8
Asia	32.8	6.3		14.9	24.0		24.0
Europa	10.9	5.1		38.8	23.5		23.5
No ubicables	-	-		-	-		-
América	20.0	75.7		40.6	30.7		30.7
Centromérica	3.5	-		1.6	2.6		2.6
Costa Rica	0.3	-		-	0.2		0.2
El Salvador	-	-		-	-		-
Guatemala	-	-		-	-		-
Honduras	1.3	-		0.1	0.8		0.8
Nicaragua	1.9	-		1.5	1.6		1.6
<u>1966/67</u>							
<u>Total mundial</u>	<u>100.0</u>	<u>100.0</u>	<u>100.0</u>	<u>100.0</u>	<u>100.0</u>	<u>100.0</u>	<u>100.0</u>
Africa	12.1	14.7	25.7	4.4	8.8		7.9
Asia	39.6	60.7	69.5	24.5 <u>a/</u>	33.8		30.2
Europa	4.7	1.0	4.2	27.8	18.9		16.9
No ubicables	11.4 <u>c/</u>	-	-	11.5	10.0		9.0
América	32.2	23.6	0.6	31.8 <u>a/</u>	28.5	100.0	36.0
Centromérica	3.8	-	-	3.3	3.0	9.5	3.7
Costa Rica	-	-	-	0.9	0.6	0.1	0.5
El Salvador	-	-	-	0.6	0.4	-	0.3
Guatemala	1.7	-	-	0.6	0.8	4.1	1.2
Honduras	1.5	-	-	0.4	0.6	2.5	0.8
Nicaragua	0.6	-	-	0.8	0.6	2.1	0.8
Banco Centroamericano de Integración Económica	-	-	-	-	-	0.7	0.1

Fuente: CEPAL, con base en los informes anuales de las diferentes instituciones.

a/ En este caso es el año 1965/66.

b/ Empezaron a funcionar en 1961/62.

c/ El préstamo fue para la Corporación Financiera Internacional.

d/ 1966.

e/ Incluye préstamos a Oceanía por 177.3 en 1965/66 y 2.5 en 1959/60.

f/ Incluye préstamo a Canadá por 8.3 millones.

24
12/3

Cuadro 31

PROYECTOS APROBADOS POR EL FONDO ESPECIAL DE NACIONES
 UNIDAS, 1959, 1960 Y 1966

	1959		1960		1966	
	Millones de dólares	Por-ciento	Millones de dólares	Por-ciento	Millones de dólares	Por-ciento
Total mundial	<u>35.5</u>	<u>100.0</u>	<u>59.2</u>	<u>100.0</u>	<u>164.6</u>	<u>100.0</u>
Africa, Asia, Europa Oceanía	24.4	68.8	42.9	72.5	119.7	72.7
América	11.1	31.2	16.3	27.5	44.9	27.3
Centroamérica	2.2	6.3	5.0	8.4	3.7	2.2
Proyecto regional	2.2	6.3	4.0	6.7	2.9	1.8
El Salvador			0.4	0.6	0.8	0.4
Guatemala			0.6	1.1		

Fuente: UNDP, Status of projects in the special fund component. As of October 30, 1967, DP/SF/Reports series A, No. 21.

Cuadro 32

**DISTRIBUCION REGIONAL DE LOS GASTOS DEL PROGRAMA AMPLIADO DE
ASISTENCIA TECNICA DE LAS NACIONES UNIDAS, 1960 Y 1966 a/**

País o región	1960		1966	
	Miles de dólares	Por- ciento	Miles de dólares	Por- ciento
<u>Total mundial</u>	<u>27 423</u>	<u>100.0</u>	<u>53 599</u>	<u>100.0</u>
Africa	4 990	18.2	20 816	38.8
Asia y Lejano Oriente	11 037	40.3	14 386	26.8
Europa	1 660	6.1	2 705	5.0
Oriente medio	2 513	9.1	3 774	7.0
América Latina	7 223	26.3	11 918	22.4
Centroamérica	764	2.8	1 269	2.4
Costa Rica	87	0.3	219	0.4
El Salvador	112	0.4	279	0.5
Guatemala	213	0.8	318	0.6
Honduras	200	0.7	279	0.5
Nicaragua	152	0.6	173	0.4

Fuente: 1960, Informe anual de la Junta de Asistencia Técnica al Comité de Asistencia Técnica, (E/3871); 1966, Actividades del Programa de las Naciones Unidas para el desarrollo en 1966, (DP/L.41 y DP/L.41. Add.1).
a/ No incluye los regionales (proyectos que abarcan varios países).

Cuadro 33

SITUACION DEL FONDO FIDUCIARIO DEL PROGRESO SOCIAL,
(ALPRO), 1961-65 a/

País o región	Total	Agricul- tura	Vivienda	Obras sa- nitarias	Educa- ción
<u>Miles de dólares</u>					
<u>Total Latinoamérica</u>	<u>501 234</u>	<u>89 335</u>	<u>218 103</u>	<u>161 706</u>	<u>32 090</u>
Centroamérica	<u>72 695</u>	<u>16 380</u>	<u>35 950</u>	<u>17 165</u>	<u>2 925</u>
Costa Rica	12 640	5 300	7 100	240	
El Salvador	22 040	2 000	12 100	7 940	
Guatemala	14 320	2 500	5 300	6 250	
Honduras	7 635	4 085	1 000	2 550	
Nicaragua	13 135	2 500	10 450	185	
Préstamo para las 5 universidades de Centroamérica	2 925				2 925
<u>Porcientos</u>					
Centroamérica	<u>14.5</u>	<u>18.3</u>	<u>16.5</u>	<u>10.6</u>	<u>9.1</u>
Costa Rica	2.5	5.9	3.2	0.1	
El Salvador	4.4	2.2	5.5	4.9	
Guatemala	2.8	2.8	2.4	3.9	
Honduras	1.5	4.5	0.5	1.6	
Nicaragua	2.6	2.8	4.9	0.2	
Préstamo para las 5 universidades de Centroamérica	0.7				9.1

Fuente: Fondo Fiduciario de Progreso Social, Quinto Informe anual, 1965, BID.
a/ Fideicomiso manejado por el Banco Interamericano de Desarrollo.

Cuadro 34

ESTADOS UNIDOS; AYUDA GUBERNAMENTAL AL EXTRANJERO, 1960 Y 1965

	1960		1965	
	Millones de dólares	Por-ciento	Millones de dólares	Por-ciento
<u>Total</u>	<u>4 590</u>	<u>100.0</u>	<u>5 038</u>	<u>100.0</u>
Diversas instituciones financieras internacionales	153	3.3	-	-
Programas de Asistencia	4 437	96.7	5 038	100.0
Military grants	1 812	39.5	1 665	33.1
Otras donaciones y préstamos	2 625	57.2	3 373	66.9
Europa	107	2.3	- 113	-2.2
Cercano Oriente y Sudasia	1 227	26.7	1 640	32.6
Africa	180	3.9	369	7.3
Lejano Oriente y Pacífico	786	17.1	655	13.0
No ubicables	131		190	
Hemisferio Occidental	194	4.2	632	12.5
Centroamérica	33	0.7	53	1.0
Costa Rica	4	0.1	14	0.3
El Salvador	1	-	11	0.2
Guatemala	16	0.3	11	0.2
Honduras	4	0.1	10	0.2
Nicaragua	8	0.2	7	0.1

Fuente: U.S. Department of Commerce, Statistical Abstracts of the United States, 1967.

Cuadro 35

ESTADOS UNIDOS: VALOR E INGRESOS DE LAS INVERSIONES DIRECTAS EN EL EXTRANJERO, 1960 Y 1965

(Millones de dólares)

Región o país	Inversiones directas				Ingresos provenientes de las inversiones			
	1960		1965		1960		1965	
	Millones de dólares	Por ciento	Millones de dólares	Por ciento	Millones de dólares	Por ciento	Millones de dólares	Por ciento
Total mundial	31 822	100	49 217	100	2 355	100	3 961	100
Africa	925	3	1 904	4	- 17	-	382	8
Asia	2 291	7	3 611	7	853	36	1 033	26
Oceanía	994	3	1 811	4	37	2	62	2
Europa	6 681	21	13 894	28	397	17	760	19
Canadá	11 198	35	15 172	31	361	15	692	17
Internacional ^{a/}	1 418	5	2 017	4	5	-	69	2
Otros	884	3	1 437	3	78	3	126	3
América Latina	7 431 ^{b/}	23	9 371	19	641	27	888	22
Centroamérica e Indias Occidentales	891 ^{b/}	3	1 325	3	20	1	67	2

Fuente: Department of Commerce, Statistical Abstract of the United States, 1967. Table 1212.

^{a/} Compañías registradas en Liberia y Panamá, pero que operan en todo el mundo.^{b/} Descontados 956 millones del valor en libros de las inversiones en Cuba.

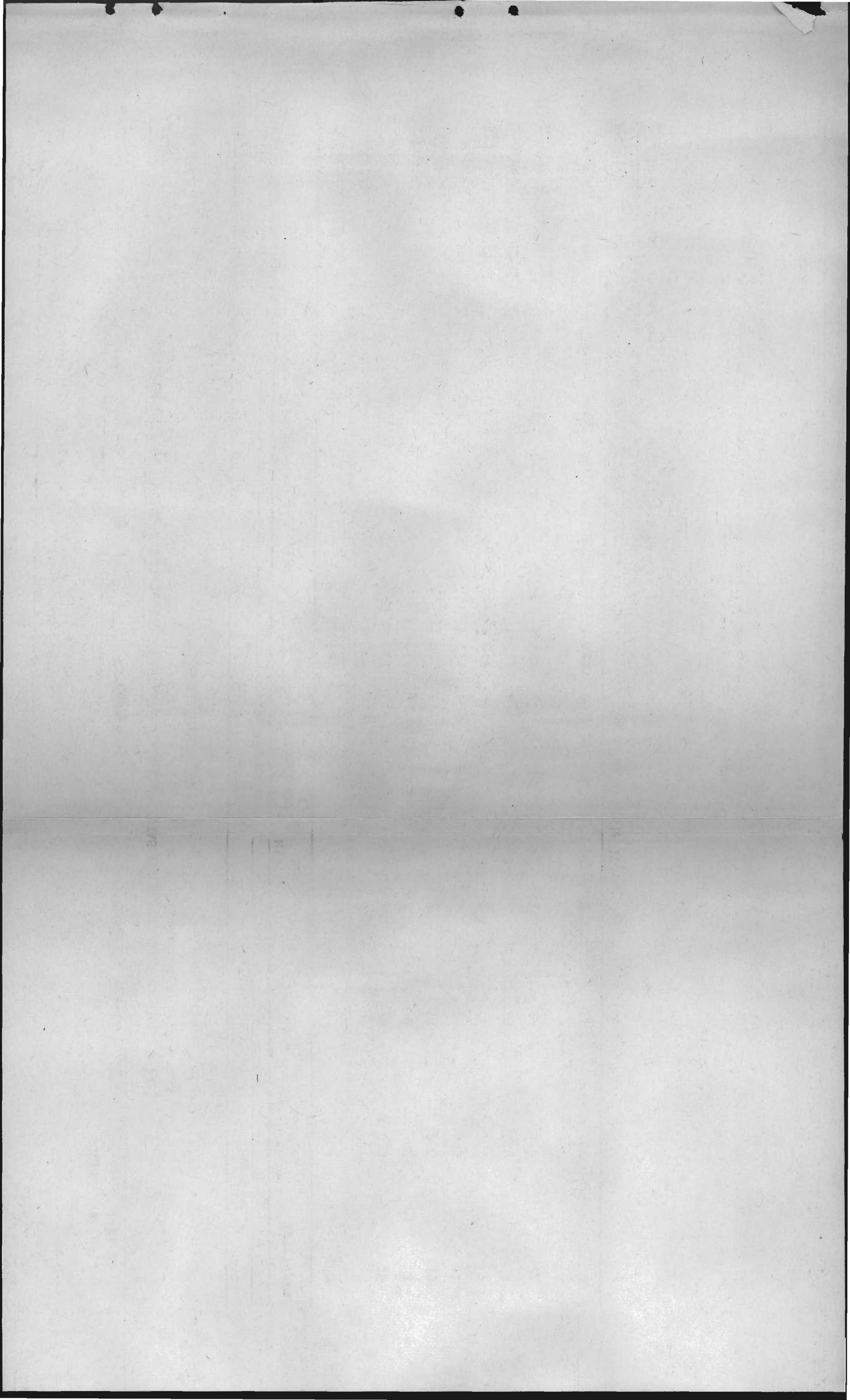

Cuadro 36

RECURSOS OFICIALES PARA EL FINANCIAMIENTO DE PROYECTOS
EN AMERICA LATINA, COMPROMETIDOS POR PAISES
DE EUROPA OCCIDENTAL

Región o país	Compromisos efectivos 1960-64		Otros compromisos no formalizados al 31/XII/64	
	Millones de dólares	Porcentaje	Millones de dólares	Porcentaje
América Latina	<u>140.8</u>	<u>100.0</u>	<u>99.1</u>	<u>100.0</u>
Argentina	3.8	2.7		
Bolivia	7.4	5.3	1.5	1.5
Brasil	2.0	1.4	50.0	50.5
Colombia	1.4	0.9	9.2	9.3
Chile	27.4	19.5	12.2	12.3
Ecuador			4.0	4.0
México	46.7	33.2		
Paraguay	10.5	7.5		
Perú			20.0	20.2
BID	41.6	29.5		
Centroamérica	-	-	<u>2.2</u>	<u>2.2</u>
El Salvador			2.2	2.2

Fuente: CEMLA, La participación de Europa en el financiamiento del desarrollo de América Latina.

Cuadro 37

PAISES EN DESARROLLO: VALOR BRUTO DE LAS EMISIONES DE
 BONOS EN LOS MERCADOS DE CAPITAL DE LOS PAISES
 DESARROLLADOS CON ECONOMIA DE MERCADO,
 1960 Y 1966

(Millones de dólares)

	1960	1966
Total	<u>169.5</u>	<u>186.9</u>
Africa	-	<u>15.0</u>
Argelia	-	15.0
Asia	<u>50.9</u>	<u>39.4</u>
Israel	50.9	39.4
América Latina	<u>118.6</u>	<u>132.5</u>
Jamaica	9.5	15.9
México	80.6	60.7
Panamá	28.5	
Argentina	-	3.5
Bahamas	-	14.0
Perú	-	34.7
Venezuela	-	3.7

Fuente: Naciones Unidas, Financiación externa del desarrollo económico de los países en desarrollo, (E/4375, 14 de junio de 1967).

Cuadro 38

CENTROAMERICA: CONVENIOS DE "STAND-BY" CON EL FONDO MONETARIO INTERNACIONAL, 1960-66
 (Millones de dólares)

	1960		1961		1962		1963		1964		1965		1966	
	Total	Disponible al 30/IV	Total	Disponible al 30/IV	Total	Disponible al 30/IV	Total	Disponible al 30/IV	Total	Disponible al 30/IV	Total	Disponible al 30/IV	Total	Disponible al 30/IV
Centroamérica	<u>30.00</u>	<u>21.25</u>	<u>26.25</u>	<u>6.00</u>	<u>41.25</u>	<u>28.25</u>	<u>41.60</u>	<u>27.35</u>	<u>23.75</u>	<u>13.15</u>	<u>17.50</u>	<u>10.00</u>	<u>55.00</u>	-
Costa Rica	-	-	-	-	15.00	5.00	11.60	5.60	10.00	5.00	10.00	-
El Salvador	7.50	-	11.25	-	11.25	11.25	11.25	11.25	5.00	5.00	20.00	-
Guatemala	15.00	15.00	-	-	15.00	12.00	15.00	-
Honduras	7.50	6.25	7.50	-	7.50	3.75	7.50	2.50	7.50	5.00	10.00	-
Nicaragua	-	-	7.50	6.00	11.25	6.75	11.25	5.65

Fuente: Fondo Monetario Internacional, Informes Anuales.

