

PROPIEDAD DE
NACIONES UNIDAS LA BIBLIOTECA

C.1



CONSEJO
ECONOMICO
Y SOCIAL



LIMITADO

ST/ECLA/Conf.33/L.11/Add.1
30 de noviembre de 1968

ORIGINAL: ESPAÑOL

SEMINARIO SOBRE ESTADISTICA, CONTABILIDAD
Y COSTOS DE EMPRESAS FERROVIARIAS

Organizado por las Naciones Unidas, por
conducto de la Oficina de Cooperación
Técnica y la Comisión Económica para
América Latina, con la colaboración de la
Asociación Latinoamericana de Ferrocarriles

Santiago de Chile, 25 al 30 de noviembre de 1968

DOCUMENTOS RECIBIDOS DE LOS ORGANISMOS PARTICIPANTES

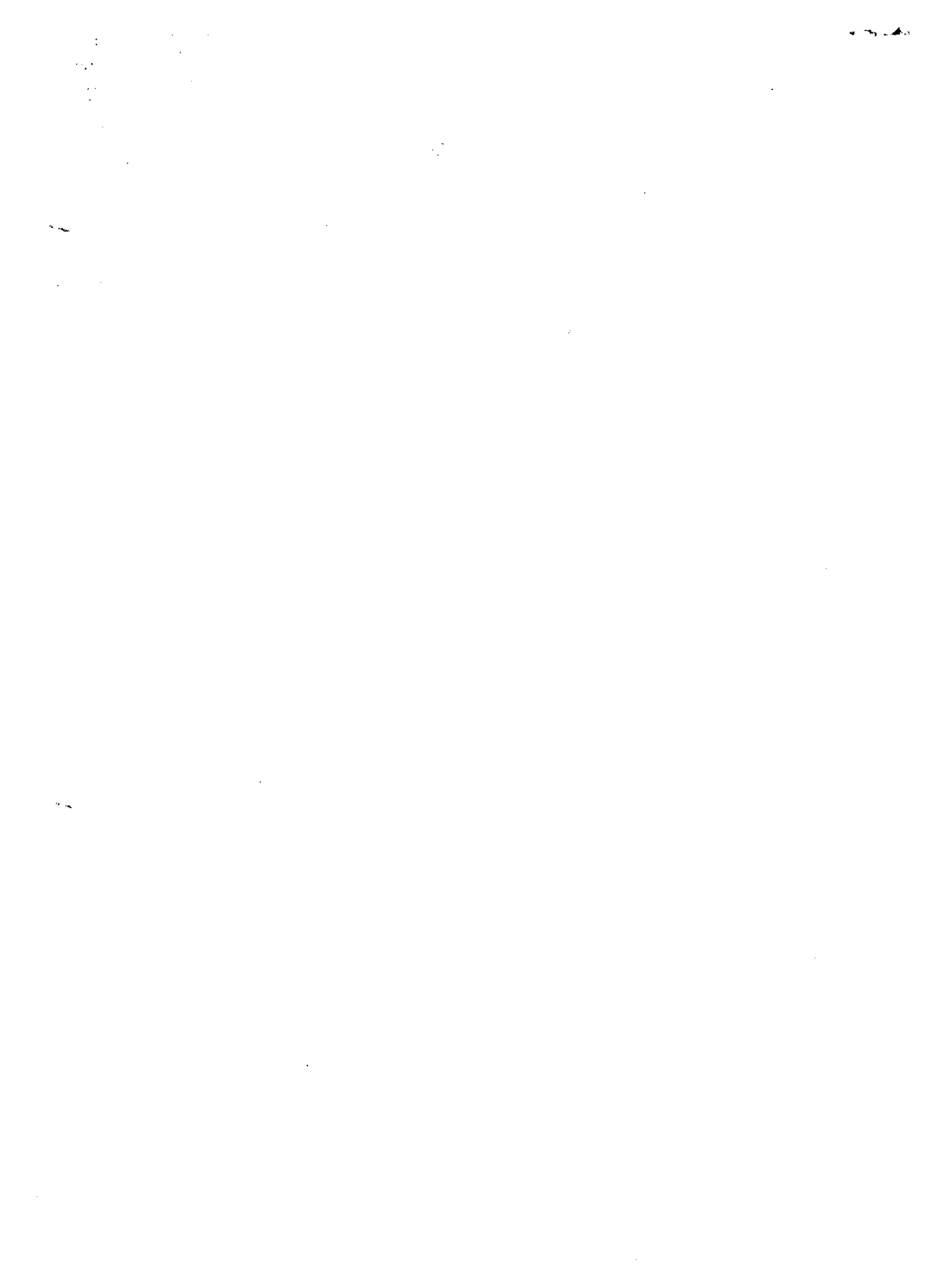

DOCUMENTOS RECIBIDOS DE LOS ORGANISMOS PARTICIPANTES

Empresa Ferrocarriles Argentinos:

- ARF-13 Anexo 4 al capítulo II
Proyecto de decreto que reorganice la Empresa Ferrocarriles Argentinos

Departamento Nacional de Estradas de Ferro, Brasil:

- BRDN-4 Estatística das estradas de ferro do Brasil - 1967
BRDN-5 Anuário do sistema ferroviário do Brasil - 1967
BRDN-6 Pauta de classificação geral (C.G.T. 4)
BRDN-7 Padronização das contas das estradas de ferro (1956)
BRDN-8 Tarifa ferroviária para despachos de bagagens e encomendas (1966)

Rede Ferroviária Federal, Brasil:

- BRF-9 Tarifas y distancias de los diferentes ferrocarriles brasileiros

Secretaría de Estado dos Negócios dos Transportes, Sao Paulo, Brasil
Estrada de Ferro Sorocabana:

- BRSS-1 Organogramas
BRSS-2 Padronização de contas, a partir del 1° de enero de 1964
BRSS-3 Tarifa quilométrica de passageiros, animais e mercadorias para aplicação nas ferrovias de propriedade e administração do Governo do Estado de Sao Paulo
BRSS-4 Documentos básicos e equipo IBM
BRSS-5 Relatório referente ao ano de 1966
BRSS-6 Relatório de accidentes: 1966, 1967, 1° semestre de 1968
BRSS-7 Tonelada útil e bruta por trecho: ano 1966, 1967, 1° trimestre de 1968

/BRSS-8

- BRSS-8 Resumo do percurso, consumo e serviços feitos pelas locomotivas em tração a vapor, ano de 1967 e mes de junho de 1968
- BRSS-9 Divisao de Contabilidade: relatório geral, 1966; boletim geral, 1967; balanço geral e patrimonial, exercício de 1967
- BRSS-10 Dados estatísticos: anos de 1966, 1967 e 1º semestre de 1968; despesas, receita e custo, mes de maio de 1968

Dirección de Ferrocarriles, Perú:

- FEDF-5 Exposición del delegado de la Dirección de Ferrocarriles de Perú ante el Seminario de Estadística, Contabilidad y Costos Ferroviarios