

NACIONES UNIDAS

CONSEJO
ECONOMICO
Y SOCIAL



GENERAL

E/CN.12/554/Add.5
13 de febrero de 1961

ORIGINAL: ESPAÑOL

CATALOGADO

N.L. COMISION ECONOMICA PARA AMERICA LATINA

Noveno período de sesiones
Caracas, mayo de 1961

ESTE DOCUMENTO SE
PRESENTA TAMBIEN EN
TERCER PERIODO DE
SESIONES DEL COMI-
TE DE COMERCIO.

DERECHOS ADUANEROS Y OTROS GRAVAMENES Y RESTRICCIONES A LA
IMPORTACION EN PAISES LATINOAMERICANOS Y SUS NIVELES PROMEDIOS
DE INCIDENCIA

Anexo V: Chile

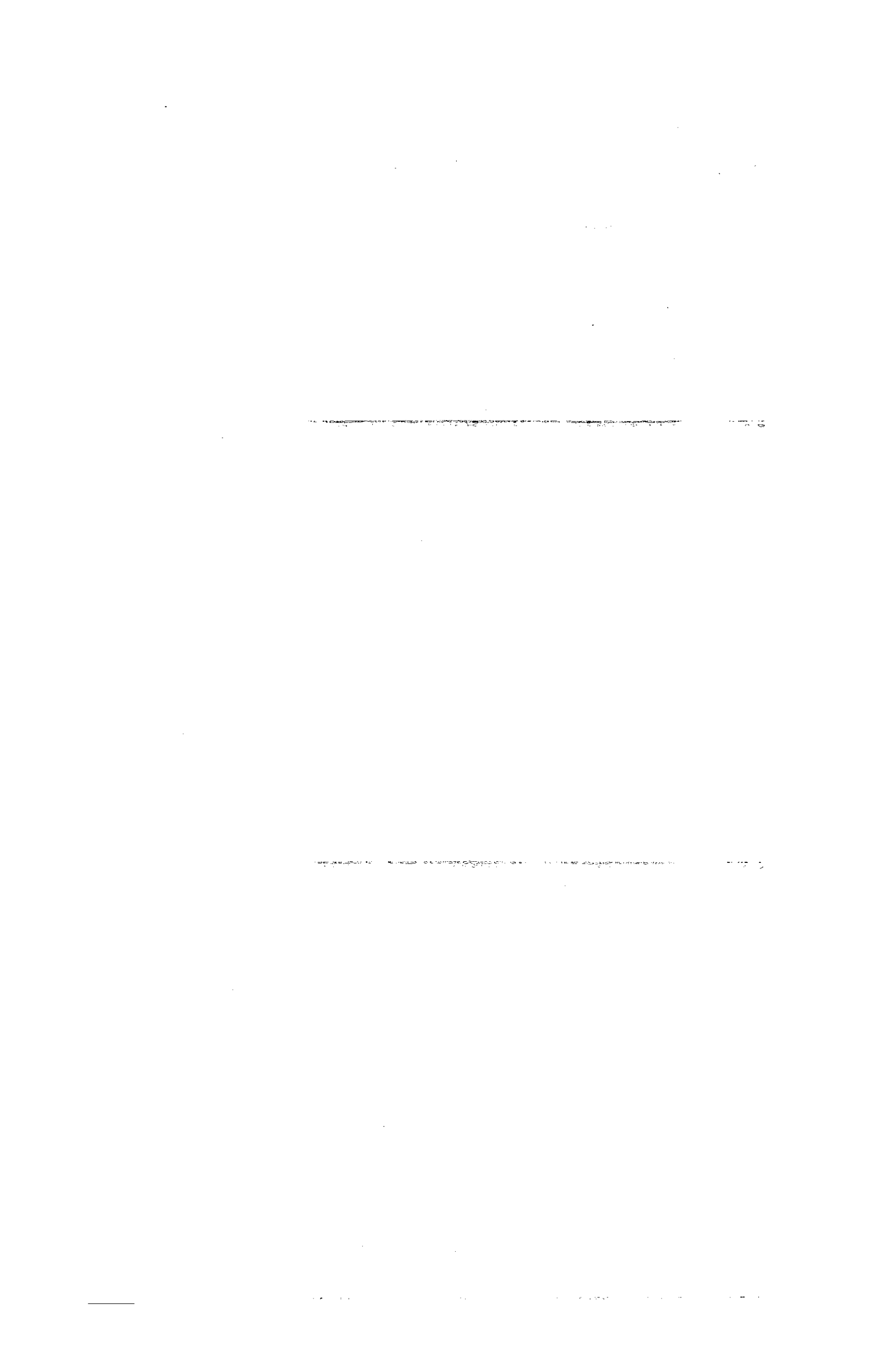

NOTA INTRODUCTORIA

1. La información contenida en las planillas adjuntas, relativa a los derechos aduaneros y otros gravámenes y restricciones que se aplican a las importaciones en Chile, así como el cálculo de los niveles promedios de incidencia de tales derechos que figura en el cuadro de resumen general, se refieren a una muestra compuesta por las partidas o rubros estadísticos cuya importación en el promedio de los años 1957 y 1958 excedió en valor a 500 000 pesos oro (equivalentes a 103 000 dólares ^{1/}). La muestra así obtenida se compone de 333 rubros, que representan el 93,2 por ciento del valor total de la importación en el bienio mencionado.

2. Tanto de la muestra como de la importación total se han excluido las importaciones efectuadas por las zonas libres de Arica y Punta Arenas (incluyendo en esta última las provincias de Aysén y Chiloé), ya que esas importaciones se efectúan bajo un régimen especial de exención de impuestos y otras restricciones.

Debe observarse que la estadística chilena no registra, por lo menos en los años aquí considerados, las importaciones de excedentes agropecuarios norteamericanos.

3. Los derechos aduaneros, otros gravámenes y restricciones a las importaciones indicados en las planillas adjuntas para los rubros incluidos en la muestra son los que estaban en vigor al 15 de marzo de 1960. No se han tomado en cuenta las liberaciones o reducciones de derechos acordadas ocasionalmente y con carácter temporal a la importación de algunos productos.

4. El Arancel Aduanero de Chile establece derechos específicos en pesos oro de 6 peniques. ^{1/} En virtud de leyes especiales, además, la importación de la mayoría de los productos tributa un impuesto ad valorem del 3, 30 o 62 por ciento sobre su valor nacionalizado, como se explica a continuación en el párrafo 5.

Además de los derechos generales, se indican en las planillas los derechos negociados por Chile dentro del GATT o en virtud de algunos tratados bilaterales - con el Brasil, Cuba y el Ecuador, por ejemplo -, cuya aplicación se extiende a las importaciones provenientes de los países a los que Chile concede el tratamiento de nación más favorecida. En cuanto a los derechos convenidos con la Argentina y el Perú, también se indican, pero por ser preferenciales no se han tomado en cuenta para el cálculo de los niveles promedios de incidencia. ^{2/}

^{1/} La estadística chilena registra los valores de importación en pesos oro de 6 peniques, unidad en la que se expresan también los derechos específicos de importación. A 35 dólares estadounidenses la onza troy de oro, el dólar equivale a 4.85461 pesos oro de 6 peniques, y un peso oro a 0.206 dólares.

^{2/} En el derecho específico indicado en las planillas adjuntas se incluye para las mercaderías respectivas el 10 por ciento de recargo aplicable a determinados vehículos, sus repuestos y accesorios, según la ley 4851 de 1930 (Ley de Caminos).

Los derechos específicos en pesos oro se convierten a moneda corriente conforme a la cotización de ésta con respecto al dólar. Constituyen una excepción los derechos convenidos con la Argentina, que se convierten a moneda corriente a razón de 2 pesos corrientes por cada peso oro, pues tal era la relación existente en 1933, cuando se concertó el tratado chileno-argentino.

5. El impuesto ad valorem establecido por leyes especiales y a que se aludió antes es el 3 por ciento para los artículos de primera necesidad, el 30 por ciento para los de uso o consumo habitual y del 62 por ciento para los suntuarios. (En este último caso, al 30 por ciento mencionado en segundo término no se agrega un impuesto suntuario del 32 por ciento.) Dicho impuesto se cobra sobre el valor "nacionalizado" de la mercancía, o sea sobre su valor CIF más todos los gravámenes que cobra la Aduana ya sea en concepto de derechos o tasas (derecho específico, impuesto de embarque y desembarque de 2 pesos oro por cada quintal métrico de peso bruto, gastos de movilización, almacenaje, etc.).

En la columna 10 de los cuadros adjuntos se indica el impuesto ad valorem sobre el valor nacionalizado (3,30 o 62 por ciento) y a continuación, separado por una barra, el equivalente estimado y aproximado de ese impuesto sobre el valor CIF de la mercadería. Así, 30/34 significa que la mercadería está sujeta a un impuesto del 30 por ciento sobre su valor nacionalizado, y que ese impuesto representa aproximadamente el 34 por ciento sobre su valor CIF.

Esta equivalencia se ha determinado considerando que el valor nacionalizado del producto importado es igual a su valor CIF (representado por el valor unitario de la columna 8) más el derecho específico. Se ha prescindido, pues, de los demás componentes del valor nacionalizado (impuesto de embarque y desembarque, etc.), cuya incidencia es normalmente pequeña. En la práctica dicha equivalencia se calculó en cada caso multiplicando el gravamen sobre el valor nacionalizado por la equivalencia ad valorem del derecho específico (columna 11) más 100, y dividiendo el total entre 100. Así, si el equivalente ad valorem del derecho específico es del 13 por ciento, el equivalente sobre el valor CIF del impuesto del 30 por ciento sobre el valor nacionalizado será de

$$\frac{30 (13 + 100)}{100} = \frac{30 \times 113}{100} = 34\%$$

Para determinar el gravamen total ad valorem a que está sujeta la importación de cada producto (columna 12) se toma en cuenta el gravamen estimado sobre el valor CIF.

6. Según fuentes oficiales, el impuesto del 3 ó del 30 por ciento sobre el valor nacionalizado de las importaciones no constituiría propiamente un derecho aduanero, por existir impuestos internos equivalentes que se aplican a los productos nacionales similares. No puede decirse lo mismo del impuesto suntuario del 32 por ciento sobre las importaciones, tal como lo establece la ley 7145, que únicamente afecta a los productos importados. Las mercaderías consideradas suntuarias pagan, en consecuencia, sobre valor nacionalizado, el 30 /por ciento

por ciento del impuesto aplicable a los productos que no son de primera necesidad, más el 32 por ciento del impuesto sunuario, es decir, el 62 por ciento mencionado antes.^{3/} Por lo tanto, los impuestos o derechos aduaneros sólo serían el derecho específico y el impuesto sunuario del 32 por ciento.

Teniendo esto en cuenta, el cálculo de los niveles promedios de incidencia de los gravámenes a las importaciones se ha efectuado incluyendo y excluyendo los impuestos del 3 y del 30 por ciento. En la columna 13 de los cuadros adjuntos figura la recaudación aduanera estimada con inclusión de tales impuestos y en la columna 14 la recaudación estimada excluyéndolos, es decir, la recaudación correspondiente sólo a los derechos específicos y al impuesto sunuario del 32 por ciento (o del 20 por ciento si se trata de un producto negociado dentro del GATT) cuando corresponde.

7. Todas las importaciones están también gravadas por un derecho consular del 2 1/2 por ciento sobre su valor FOB, que desde el 1° de enero de 1961 se cobrará directamente por las aduanas. Este impuesto ha sido considerado como un gravamen de efectos equivalentes a un derecho de importación, y como tal se le ha incluido en los niveles promedios de incidencia que figuran en el cuadro-resumen. La incidencia calculada para ese derecho se aproxima al 2.2 por ciento sobre el valor CIF, suponiendo que este valor es por término medio un 15 por ciento superior al FOB.

8. Otros gravámenes generales sobre las importaciones de efectos equivalentes a un derecho aduanero son el impuesto del 3 por ciento sobre el monto de los fletes marítimos, en favor de la marina mercante, y el impuesto de embarque y desembarque de 2 pesos oro por quintal métrico o fracción. Por su escasa incidencia no se han tomado en cuenta tales gravámenes salvo para unos pocos productos - carbón, petróleo y derivados, etc. - en que la incidencia del impuesto de embarque y desembarque resulta significativa. En estos casos se hizo la indicación pertinente en la columna 15 de las planillas adjuntas.

9. Cabe asimismo mencionar el impuesto llamado "prestación" que se aplica a la importación de mantequilla, para equilibrar el precio de la importada con el de la nacional y cuyo producto se destina al plan de fomento lechero. Este impuesto o prestación varía según el lugar de internación. Para la mantequilla internada por la Zona Central es de 600 pesos chilenos por kilogramo desde el 16 de noviembre al 15 de abril del año siguiente y de 400 pesos por kilogramo durante el resto del año. En cambio, para la internada por la Zona Norte y Magallanes es de 310 pesos cualquiera que sea la época de la importación. Hay además un impuesto adicional de 0.20 pesos oro por litro sobre la bencina a granel y de 0.30 pesos oro sobre la envasada, y un impuesto especial - en forma de impuesto interno - que es del 200 por ciento sobre el valor FOB de los automóviles, station wagons y vehículos similares,

^{3/} Para los productos incluidos en sus negociaciones dentro del GATT, Chile consolidó el impuesto sunuario al nivel del 20 por ciento. Así, dichos productos quedan sujetos a un gravamen total ad valorem del 50 por ciento cuando provienen de países a los que Chile aplica el tratamiento de nación más favorecida.

y del 100 por ciento para las camionetas de hasta 1000 kilogramos de peso, furgones, rancheros, etc. En el cálculo de los niveles promedios de incidencia no se han tomado en cuenta estos impuestos sobre la mantequilla, sobre la bencina y sobre los vehículos automóviles.

10. Aparte de los gravámenes mencionados, la importación de numerosos productos está sujeta en Chile a un depósito previo o a un impuesto adicional.

Los depósitos previos deben ser constituidos por los importadores en el Banco Central, por intermedio de un banco comercial, antes del embarque de la mercadería, y se mantienen durante 90 días en general y durante 30 para algunos productos. Las diversas categorías de depósitos contemplan porcentajes del 5, 20, 50, 100, 200, 400, 1 000 y 1 500 por ciento del valor CIF de la importación, siendo el plazo de retención de 30 días para las tres primeras categorías (5, 20 y 50 por ciento), así como para algunos depósitos del 100 por ciento, y de 90 días para las demás. A una tasa de interés comercial del 2 por ciento mensual que es aproximada a la predominante en el mercado chileno, el costo de financiamiento del depósito previo, en términos de un porcentaje sobre el valor CIF de las mercaderías afectadas, sería el siguiente:

<u>Categoría del depósito</u> (porcentaje sobre el valor CIF)	<u>Plazo de</u> <u>retención</u> (días)	<u>Costo del financiamiento (por-</u> <u>centaje sobre el valor CIF de</u> <u>las mercaderías afectadas)</u>
5	30	0.1
20	30	0.4
50	30	1.0
100	30	2.0
100	90	6.0
200	90	12.0
400	90	24.0
1000	90	60.0
1500	90	90.0

En la columna 15 de las planillas adjuntas se indican, con respecto a cada rubro de importación incluido en la muestra, el o los depósitos previos aplicables a su importación al 15 de marzo de 1960. Sin embargo, por las razones expuestas más adelante (párrafo 13) esa información puede no ser la correcta en numerosos casos, por lo que no ha sido posible incluir el costo de financiamiento del depósito en el cálculo de los niveles promedios de incidencia de gravámenes a las importaciones.

11. Están exceptuadas del depósito previo las importaciones realizadas por el sector público - fisco, organismos públicos, instituciones semifiscales y de administración autónoma, como la Empresa de Ferrocarriles del Estado, la Empresa Nacional de Energía, la Empresa Nacional de Petróleo, etc. - para sus propias necesidades, así como las efectuadas por las empresas de la gran minería del cobre, del salitre y del hierro, por la Compañía de Acero del Pacífico y por algunas otras empresas o instituciones particulares; las financiadas con créditos del Banco de Exportaciones e Importaciones o del Banco

/Internacional de

Internacional de Reconstrucción y Fomento; las correspondientes a convenios de compras de excedentes agrícolas norteamericanos y las realizadas por las zonas libres. Para las importaciones de mercaderías sujetas a depósitos del 1 000 o el 1 500 por ciento hechas por el sector público, la exención del depósito debe autorizarla el Banco Central.

A las importaciones procedentes de ciertos países con los cuales Chile comercia en moneda de cuenta y tiene un saldo favorable en su balance de pagos o cuando media un acuerdo expreso del Banco Central se aplica un régimen de cobertura inmediata que permite al importador comprar las divisas inmediatamente después de realizado el depósito, a cuyo efecto le es devuelto éste. En esos casos el depósito previo adquiere un carácter nominal y de hecho puede considerarse que las respectivas importaciones están exentas del requisito del depósito previo. En tal situación se encuentran las importaciones procedentes de la Argentina, Bolivia, el Brasil, el Uruguay y algunos pocos países europeos.

De esta franquicia acordada en forma de depósito nominal están exceptuadas las importaciones de mercaderías sujetas a depósitos del 1 000 o 1 500 por ciento, así como las realizadas sin cobertura, esto es, sin cargo a las disponibilidades generales y con autorización del Departamento de Comercio Exterior del Banco Central.

12. Desde mediados de 1959 y mediante una serie de decretos, para la importación de numerosos artículos se está sustituyendo el depósito previo arriba mencionado por un impuesto adicional con porcentajes que van del 5 al 200 por ciento sobre el valor CIF de la mercadería. En las planillas adjuntas, en la columna de "Observaciones", se señalan los porcentajes del impuesto adicional aplicable a las distintas mercaderías según los distintos decretos emitidos hasta el 15 de marzo de 1960. Posteriormente, en virtud de otros decretos promulgados en el transcurso de 1960, se han incorporado a este régimen del impuesto adicional numerosas mercaderías, conforme a la política de sustituir por el mismo todos los depósitos hasta su eliminación o hasta que entre en vigor el nuevo Arancel Aduanero en preparación.

Del aludido impuesto adicional están exentas las importaciones hechas por las empresas de la gran minería del cobre, del salitre y del hierro, sujetas a un control previo del Departamento del Cobre o de la Corporación de Ventas de Salitre y Yodo, a fin de comprobar que las mercaderías que se trata de importar no se producen en el país en calidades y precios adecuados. También están exentas de dicho impuesto las importaciones efectuadas por las zonas libres. Esta exención no se aplica, sin embargo, a otras importaciones exceptuadas del depósito previo, esto es, a las realizadas por el sector público o a las que se efectúan bajo el régimen de depósito nominal.

/13. Aunque el

13. Aunque el costo de financiamiento del depósito previo - a una tasa mensual de interés del 1 1/2 al 2 por ciento - y con mayor razón el impuesto adicional constituyen gravámenes de efectos equivalentes a un derecho de importación, no ha sido posible incluirlos en el cálculo de los niveles promedio de incidencia arancelaria porque, salvo algunas excepciones, no hay correspondencia adecuada entre las especificaciones de los productos sujetos a depósito o impuesto adicional y la nomenclatura del arancel aduanero chileno. En muchos casos sucede que sólo una parte de una posición o partida arancelaria se halla sujeta a depósito previo o impuesto adicional, o que distintos productos comprendidos dentro de una misma partida arancelaria tienen distintos depósitos o impuestos adicionales. En muchos otros no ha sido posible determinar a qué partida del arancel corresponde un producto para el cual se indica un depósito o impuesto o si la totalidad o parte de una partida arancelaria está sujeta o no a alguna de esas dos restricciones.

En vista de ello ha habido que limitarse a señalar en los cuadros adjuntos, como "Observaciones" (columna 15), los casos en que es evidente o aparente que un producto correspondiente en todo o en parte a una partida incluida en la muestra tiene depósito previo o impuesto adicional, y el porcentaje de uno u otro, conforme las listas vigentes al 15 de marzo de 1960. Cuando no se señala el plazo durante el cual debe mantenerse un depósito previo, se sobrentiende que ese plazo es el general de 90 días.

Por las razones expuestas más arriba, esta información queda en algunos casos sujeta a confirmación, pues podría ocurrir que partidas para las que no se señala depósito o impuesto adicional están sujetas total o parcialmente a una de estas restricciones, o al contrario, o que el porcentaje indicado del depósito o impuesto adicional no sea el que en realidad corresponda aplicar.

14. Con respecto al trigo, existe un monopolio virtual de importación por parte de la Empresa de Comercio Agrícola (ECA), ya que, en virtud de una disposición especial del Poder Ejecutivo, esta importación está liberada de impuestos (además de la exención del depósito previo de que goza la ECA como organismo público). La ECA también puede importar productos agropecuarios, con carácter ocasional, cuando así lo disponga el Ministerio de Economía por existir desequilibrios entre la producción y el consumo nacionales. En estos casos no hay liberación de impuestos a la importación, salvo que medie una disposición expresa del Poder Ejecutivo.

Por lo demás, en Chile no hay restricciones de tipo cambiario o cuantitativo a las importaciones, que se efectúan por el mercado libre y único de cambios.

15. Existen en Chile diversos regímenes especiales de exoneración de impuestos y depósitos previos a las importaciones, entre los que se pueden señalar los siguientes:

/a) Conforme al

- a) Conforme al decreto 303 de 1953 y a la ley 12008 de 1956 se establecieron regímenes de libre importación para toda clase de mercaderías en el departamento de Arica (provincia de Tarapacá) y en las provincias de Chiloé, Aysén y Magallanes. Para Arica se restringió esa franquicia al establecerse, en virtud de la ley 13039 de 1958, un impuesto del 10 por ciento sobre el valor CIF (salvo para unas pocas mercaderías de carácter esencial), más otro adicional del 15 por ciento para mercaderías calificadas como suntuarias. Por su parte, la franquicia para las provincias de Chiloé, Aysén y Magallanes se limita a un valor de importaciones que no exceda el monto en divisas producido por las exportaciones originadas en las mismas provincias.
- b) Por la ley 12937 de Fomento Industrial de los departamentos de Iquique y Pisagua (provincia de Tarapacá), Taltal (provincia de Antofagasta) y Chañaral (provincia de Atacama), se estableció un régimen de libre importación a dichos departamentos en favor de materias primas, repuestos, maquinarias, camiones, camionetas, pick-ups y combustibles, siempre que tales artículos no se produzcan en el resto del país en cantidad suficiente y calidad técnica necesaria.
- c) Para las provincias de Tarapacá y Antofagasta y para el departamento de Chañaral en la de Atacama, la ley 12858 de 1958 estableció la llamada "zona de libre alimenticia" al liberar de todo derecho aduanero, impuesto, depósitos previos, etc., la internación a esa zona de un número de productos alimenticios destinados exclusivamente al consumo de la misma (aves, vacunos, y ovejunos para matadero, arroz, trigo, frutas y hortalizas frescas, yerba mate, carne de cerdo o de vacuno congelada o enfriada, grasas, comestible y azúcar). Esta liberación de gravámenes a la importación se extiende también a harina de trigo, leche en polvo o condensada, huevos y frutas cítricas, pero dentro de contingentes o cuotas fijados semestralmente y sujeto al pago de una "prestación" o gravamen establecido también semestralmente con el fin de nivelar los precios de las mercaderías importadas con sus precios al por mayor en Santiago.
- d) El decreto con fuerza de ley 258 de 1960 acuerda, previo decreto supremo fundamentado y calificado, la liberación de derechos aduaneros, impuestos adicionales, y depósitos previos para las importaciones de bienes de capital (plantas, equipos, maquinarias, etc.) que representen aportes e inversiones de capitales extranjeros destinados a empresas establecidas o que vayan a establecerse.

/e) El decreto

- e) El decreto con fuerza de ley 266 de 1960 establece que el Presidente de la República puede liberar de todo gravamen y depósito las importaciones de implementos para la industria pesquera que efectúen personas jurídicas dedicadas a esa actividad. Una franquicia similar en favor de la industria pesquera existía ya en virtud del decreto con fuerza de ley 208 de 1953.
- f) Por la ley 9839 de 1950 se liberó de todo gravamen la internación de maquinarias nuevas y demás elementos necesarios para la instalación de industrias que no existan en el país, siempre que dichas industrias consuman por lo menos el 80 por ciento de materia prima nacional y que su instalación sea autorizada por decreto supremo. Este beneficio se extendió también a la internación de maquinarias agrícolas y de la pequeña y mediana minería. El decreto reglamentario del Ministerio de Hacienda 11206 de 1950 especificó las maquinarias agrícolas que gozan de esa franquicia, a saber: tractores, arados, rastras, cultivadoras, sembradoras, abonadoras, cosechadoras, trilladoras, segadoras, rastrillos, ensiladoras, trituradoras, seleccionadoras de semillas, ordeñadoras, equipos enfriadores de leche, etc., así como bombas de riego y sus motores y grupos generadores diesel eléctricos, siempre que se certifique que están destinados exclusivamente a la explotación agrícola. Esa lista fue ampliada después por numerosos decretos del Ministerio de Hacienda entre los que merecen citarse los decretos 5666 de 1957 y 19978 de 1959, que se refieren especialmente a implementos y maquinarias para la lechería.
- g) Las leyes 11828 de 1955, 12018 y 12033 de 1956 establecieron un régimen especial de franquicias para la importación de maquinaria para la gran minería del cobre y para la industria salitrera. Una franquicia similar acordó el decreto con fuerza de ley 255 de 1960 en favor de la internación de maquinarias, máquinas, aparatos y equipos que realicen las empresas productoras de carbón mineral para la explotación y beneficio del carbón.
- h) Otros numerosos decretos y leyes han otorgado y continúan otorgando con cierta frecuencia franquicias similares a las mencionadas. Dichas franquicias se conceden unas veces por un período limitado o para una situación específica y otras en forma más o menos permanente, y suelen favorecer las importaciones efectuadas por empresas aéreas, de ferrocarriles, de electricidad, siderúrgicas, mineras, periodísticas, de servicio público, universidades, etc.

/i) Cabe mencionar

- i) Cabe mencionar por último, que en virtud del decreto con fuerza de ley 256 de 1960 se estableció un régimen de liberación a la importación de algunos productos o de devolución de los derechos percibidos en el caso de otros, cuando dichos productos, una vez elaborados, se destinen a la exportación. El decreto con fuerza de ley 257 del mismo año 1960 dispuso la liberación de todos los impuestos, derechos y demás gravámenes a la internación de equipos, máquinas y maquinarias nuevas, destinadas a las empresas nacionales que se dediquen exclusivamente a la producción de artículos de exportación.

16. Tan numerosas franquicias son sin duda la causa principal y casi exclusiva de que en la práctica la incidencia efectiva que tienen los gravámenes aplicados en Chile a las importaciones sea muy inferior a su incidencia teórica calculada en el presente trabajo. En efecto, el promedio ponderado de incidencia teórica de los derechos específicos, más el impuesto ad valorem sobre el valor nacionalizado de las mercaderías en vigor a principios de 1960, sobre la base de la composición de las importaciones en los años 1957 y 1958, es poco más del 38 por ciento (véase la columna 6 del cuadro de resumen general), mientras que la incidencia efectiva de ambos gravámenes, esto es, el porcentaje de lo recaudado por concepto de los mismos en relación con el valor total de las importaciones, fue en el promedio de los años 1957 y 1958 aproximadamente entre el 14 y el 15 por ciento,^{4/} es decir, poco más de la tercera parte de su incidencia teórica. En otras palabras, descontando cierto incremento de la incidencia general debido a algunos aumentos de los derechos específicos en el transcurso de 1958 y 1959, así como el efecto del tratamiento preferencial acordado a algunos productos argentinos - que no se tomó en cuenta al calcular los niveles teóricos de incidencia -, parece dable afirmar que en los últimos años aproximadamente entre el 50 y el 60 por ciento de los gravámenes aplicables en Chile a las importaciones no se recaudó por corresponder a mercaderías internadas bajo uno u otro régimen de franquicias.

^{4/} Según algunos datos, ese porcentaje sería del 15.2 en 1957, del 13.3 en 1958 y del 17.8 en 1959; según otros, del 15.7, 14.1 y 18.3, respectivamente, y según otros más, del 18.7, 16.2 y 21.5 por ciento.

1. The first part of the document discusses the importance of maintaining accurate records of all transactions and activities. It emphasizes that proper record-keeping is essential for ensuring transparency and accountability in financial reporting.

2. The second part of the document outlines the various methods and techniques used to collect and analyze data. It highlights the need for consistent and reliable data sources to support the findings of the study.

3. The third part of the document presents the results of the analysis, showing a clear trend of increasing activity over the period studied. This trend is supported by the data collected and analyzed.

4. The fourth part of the document discusses the implications of the findings and provides recommendations for future research and action. It suggests that further investigation is needed to understand the underlying causes of the observed trends.

5. The fifth part of the document concludes the study and summarizes the key findings. It reiterates the importance of accurate record-keeping and the need for ongoing monitoring and evaluation.

6. The sixth part of the document provides a detailed breakdown of the data, including a table of values for each category. This table shows the specific numbers and percentages for each item, providing a clear and concise summary of the data.

7. The seventh part of the document discusses the limitations of the study and the potential for bias. It acknowledges that the data collected may not be perfectly representative of the entire population and that there may be some degree of uncertainty in the results.

8. The eighth part of the document provides a final summary of the study and its findings. It reiterates the key points and emphasizes the need for continued research and monitoring.

9. The ninth part of the document provides a list of references and sources used in the study. This list includes books, articles, and other documents that have been consulted to support the findings and conclusions of the study.

10. The tenth part of the document provides a final summary of the study and its findings. It reiterates the key points and emphasizes the need for continued research and monitoring.

N° de partida		Descripción del producto	Unidad Volumen		Importaciones Promedio 1957-58			Derechos aduaneros				Recaudación	Recaudación correspondiente a derechos específicos	OBSERVACIONES
CUCI	Arancel		Esta- disti- ca im- porta- cio- nes	Dere- cho especi- fico	Volu- men	Valor total CIF (miles de pe- sos oro)	Valor uni- tario 7:6 (pesos oro)	Es- pecí- fico (pesos oro)	Ad- valo- rem %	EQUIVA- LENTE AD-VA- LOREM ESPECÍ- FICO $\frac{9 \times 100}{8}$ %	Total ad- valo- rem 10+11 %	aduanera	estimada	
												$\frac{7 \times 12}{100}$	$\frac{11 \times 7}{100}$	
1	2	3	4	5	6	7	8	9	10	11	12	13	14	15
00-01	83	Vacunos machos, mayores de 6 meses	c/u	c/u	39 874	19 728	494.76	L	L	-	-	-	-	Impuesto adicional del 5% para reproductores finos. Depósito previo del 100% a 90 ds. P. ganado para matadero. El derecho específico convenido con Argentina es en moneda corriente.
		Argentina						68	L	...				
001-01	83	Vacunos hembras, mayores de 6 meses	c/u	c/u	29 658	9 481	319.68	L	L	-	-	-	-	Depósito previo del 100% a 90 ds. El derecho específico convenido con Argentina es en moneda corriente.
		Argentina						68	L					
011-01	184	Carne de vacuno	T	K.B.	1 610	3 930	2.44	1.00	3/4	41.0	45	1 769	1 611	Depósito previo del 100% a 90 ds. Derecho preferencial
		Argentina (sólo carnes congeladas o enfriadas)						L	3/3	-	3			
041-01	120	Trigo	G.M.B.	G.M.B.	148 324	5 425	36.58	L	30/30	-	30	1 628	-	Depósito previo del 100% a 30 ds. La importación efectuada por la Empresa de Comercio Agrícola está liberada de impuesto.
		Argentina						L	30/30	-	30			
042-01	114A	Arroz elaborado (blanqueado)	T	K.B.	1 428	1 100	0.77	0.10	30/34	13.0	47	517	143	Arroz en general, depósito previo del 200%.
051-03	138	Plátanos frescos	T	K.B.	12 252	5 628	0.46	L	30/30		30			Liberación del ad-valorem por disposición Sup. Aduanas. Depósito previo del 100% a 30 ds.
		GATT Perú, Ecuador, Brasil						L	30/30	L	30			
054-01	136	Papas	T	K.B.	1 527	513	0.34	0.30	30/56	88	144	739	451	Depósito previo del 200%.

N° de partida		Descripción del producto	Unidad Volumen		Importaciones Promedio 1957-58			Derechos aduaneros					Recaudación	Recaudación correspondiente a derechos específicos	OBSERVACIONES
CUCI	Arancel		Esta- dísti- ca im- porte- cio- nes	Dere- cho especí- fico	Volumen	Valor total CIF (miles de pe- sos oro)	Valor uni- tario 7:6 (pesos oro)	Es- pecí- fico (pesos oro)	Ad- valo- rem %	EQUIVA- LENTE AD-VA- LOREM ESPECÍ- FICO $\frac{9 \times 100}{8}$ %	Total ad- valo- rem 10+11 %	aduanera	estimada		
												$\frac{7 \times 12}{100}$	$\frac{11 \times 7}{100}$	(miles de pesos oro)	
1	2	3	4	5	6	7	8	9	10	11	12	13	14	15	
054-03	149	Lúpulo	T	K.B.	329	2 381	7.24	0.675	30/33	9.3	42	1 000	221	Depósito previo del 100% a 30 ds.	
071-01	145	Café en grano GATT Brasil	T	K.B.	5 157	25 299	4.91	L 0.25	30/30 30/32	- 5	30 37			Adicional del 20% . Depósito previo del 100% a 30 ds.	
072-01	144	Cacao en rama o granos con o sin cáscara GATT-Ecuador-Brasil	T	K.B.	5 423	26 535	4.89	0.20	30/31	4	35	2 277	0	Ad-valorem incluye 3.5% de derecho estad.	
074-01	150	Té a granel o en envases, cantidad mayor de 5 K.N. GATT	T	K.B.	8 282	38 441	4.64	0.44 1.50	3/3 3/4	9.5 32	13 36	4 997	3 652	Adicional del 100% para el té envasado. Depósito previo del 100% a 30 ds. para el té a granel.	
074-01	151	Té en envases de papel o cartón	T	K.N.	69	722	10.46	4	3/4	38	42	303	274	Adicional del 100% .	
074-01	152	Té en envases de hojalata o de otras materias	T	K.N.	38	539	14.18	5	3/4	35	39	210	189	Adicional del 100%.	
074-02	153	Yerba mate GATT - Brasil	T	K.B.	9 599	16 638	1.73	L 0.20	3/3 3/3	- 11.6	3 15	499	-	Derecho específico de 0.116 por KB suspen- dido. Depósito previo del 100% a 30 ds.	

N° de partida		Descripción del producto	Unidad volumen		Importaciones Promedio 1957-58							Recaudación aduanera estimada	Recaudación correspondiente a derechos específicos	OBSERVACIONES
CUCI	Arancel		Estadística importaciones	Derecho específico	Volumen	Valor total CIF (miles de pesos oro)	Valor unitario (pesos oro)	Especifico (pesos oro)	Ad-valorem %	Equivalente ad-valorem específico $\frac{2 \times 100}{\% 8}$	Total ad-valorem $\frac{10+11}{\%}$	$\frac{7 \times 12}{100}$	11×7	
												(miles de pesos oro)		
1	2	3	4	5	6	7	8	9	10	11	12	13	14	15
121-01	183	Tabaco en hojas	T	K.N.	291	2 476	8.51	8	30/58	94	152			Depósito previo del 100% a 90 ds.
		GATT						4	30/44	47	91			
		Cuba						1.50	5/6	17.6	27	669	437	Col. 12 incluye 3.5% de derecho estadístico.
		<u>Totales Grupo I - 1</u>				<u>158 836</u>					<u>506</u>	<u>23 895</u>	<u>8 039</u>	

N° de partida		Descripción del producto	Unidad volumen		Importaciones Promedio 1957-58			Derechos aduaneros				Recaudación aduanera estimada	Recaudación correspondiente a derechos específicos	OBSERVACIONES
CUCI	Arancel		Esta- disti- ca incor- poración ta- ción nes	Dere- cho es- pe- cífico	Volumen	Valor total CIF (miles de pesos oro)	Valor unitario 7:6 (pesos oro)	Es- pe- cífico (pe- sos oro)	Ad- val- oración %	Equiva- lente ad- valore- m específico $\frac{9 \times 100}{8}$ %	Total ad- valore- m $\frac{7 \times 12}{10 \times 11}$ %	$\frac{7 \times 12}{100}$	$\frac{11 \times 7}{100}$	
1	2	3	4	5	6	7	8	9	10	11	12	13	14	15
211-01	96	Cueros de vacunos sin curtir GATT Argentina	T	K.B.	2 450	4 155	1.70	L 0.10 0.10	L L	- 5.9 5.9	- 6 6	-	-	Depósito previo del 100% a 30 ds. •
231-01	57	Goma natural en bruto GATT-Ecuador	T	K.B.	2 009	7 045	3.51	0.15 0.15	30/31 30/31	4 4	35 35	2 466	282	
231-01	57	Goma estriada o ahumada natural GATT-Ecuador	T	K.B.	755	2 559	3.39	0.15 0.15	30/31 30/31	4 4	35 35	896	102	
231-01	57	Latex natural GATT-Ecuador	T	K.B.	378	1 057	2.80	0.15 0.15	30/32 30/32	5 5	37 37	391	53	
242-02	47	Madera de pino en bruto o simplemente aserrada GATT	M3	M3	12 539	2 555	203.76	70 70	30/40 30/40	34 34	74 74	1 891	869	Gravamen de importación se aumenta en aproximadamente \$10 oro por m3 si se toma en cuenta el impuesto de desembarque de \$2 oro por quintal.
244-07	52	Corcho en planchas	T	K.B.	442	1 296	2.93	0.135	30/31	4.6	36	467	467	Depósito previo del 100% para el corcho en bruto.
261-02	104	Seda en borras o desperdicios	T	K.B.	146	675	4.62	0.60	30/34	13	47	317	88	Adicional del 20% para flocks (borras); depósito previo del 150% a 90 ds. para lo demás.

N° de partida		Descripción del producto	Unidad Volumen		Importaciones Promedio 1957-58			Derechos aduaneros				Recaudación	Recaudación correspondiente a derechos específicos	OBSERVACIONES
CUCI	Arancel		Esta- disti- ca im- porta- cio- nes	Dere- cho especí- fico	Volu- men	Valor total CIF (miles de pe- sos oro)	Valor uni- tario 7:6 (pesos oro)	Es- pecí- fico (pesos oro)	Ad- valo- rem %	Equiva- lente ad-va- lorem espe- cífico $\frac{9 \times 100}{8}$ %	Total ad- valo- rem 10+11 %	7x12 estimada 100	11x7 11x7	
												(miles de pesos oro)		
1	2	3	4	5	6	7	8	9	10	11	12	13	14	15
262-01	92	Lana sucia de oveja	T	K.B.	47	522	11.11	L	10/10	-	10	52	-	Depósito previo del 5% a 30 ds.
262-02	93	Lana lavada de oveja	T	K.B.	33	694	21.03	L	10/10	-	10	69	-	id. id.
		Argentina						1.25	30/40			Derecho preferencial (el específico se convierte en moneda a razón de 2x1).
263-01	172	Algodón en rama con o sin pepitas	T	K.B.	17 678	69 777	3.95	0.02	3/3	0.5	3.5			Depósito previo del 100% a 30 ds.
		GATT-Ecuador-Brasil						0.02	3/3	0.5	3.5	2 791	349	Liberado en forma preferencial de derecho específico hasta 5 000 ton. anuales.
		Perú						L	3/3	-	3.0			
264-01	175	Fibras de yute sin teñir n.e.	T	K.B.	2 636	3 802	1.44	L	30/30	-	30	1 105		Derecho espec. de 0.20 el K.B. suspendido.
		GATT						0.05	30/31	3.5	35			Depósito previo del 1 500%.
272-01	24	Asfalto natural	G.M.B.	G.M.B.	35 344	975	27.58	3.00	30/33	10.9	44	429	106	Adicional del 5%.
272-11	26	Dolomita refractoria	G.M.B.	G.M.B.	72 466	1 422	19.62	5.40	30/38	27.5	66	939	391	
272-11	43	Dolomita en bruto	T	K.B.	12 112	1 661	0.14	0.10	30/51	71.5	123	2 043	1 188	Depósito previo del 50%.

N° de partida		Descripción del producto	Unidad Volumen		Importaciones Promedio 1957-58			Derechos aduaneros				Recaudación	Recaudación correspondiente a derechos específicos	OBSERVACIONES
CUCI	Arancel		Esta- disti- ca im- porta- cio- nes	Dere- cho espe- cífico	Volu- men	Valor total CIF (miles de pe- sos oro)	Valor uni- tario 7:6 (pesos oro)	Es- pe- cífico (pesos oro)	Ad- valo- rem %	EQUIVA- LENTE AD- VALOR ESPE- CÍFICO 2x100 8 %	Total ad- valo- rem 10-11 %	aduanera		
												estimada 7x12 100	(miles de pesos oro)	
1	2	3	4	5	6	7	8	9	10	11	12	13	14	15
272-15	26	Magnesita calcinada impura	G.M.B.	G.M.B.	16 826	755	44.87	5.40	30/34	12	46			
		GATT						3.00	30/32	7	39	294	53	Impuesto adicional del 5% para magnesita, y magnesita plástica.
272-19	43	Otros minerales no metálicos n.e.	T	K.B.	7 535	843	0.11	0.10	30/57	91	148	1 248	767	Depósito previo del 1 500%.
272-19	1 059	Huesos calcinados o cenizas de huesos	T	K.B.	962	532	0.55	L	L	-	-	-	-	Depósito previo del 1 000%.
292-05	112	Semillas de trébol	T	K.B.	113	680	6.02	0.20	30/31	3	34	231	21	Adicional del 5% para: semillas de cereales de chacarería, de forraje y hortalizas
292-05	113	Semillas n.e.	T	K.B.	99	533	5.38	0.07	30/34	1.3	31			
		GATT						0.05	30/30	0.9	31	165	5	Adicional del 50% a semillas en general
292-05	108	Semillas de alfalfa	T	K.B.	203	831	4.09	0.15	30/31	4	35			
		GATT						0.10	30/31	2	33	274	20	Adicional del 5% para: semillas de cereales, de chacarería, de forraje y de hortalizas.
		Argentina						0.10	30/...			Derechos preferenciales. El específico para Argentina se convierte a moneda corriente a razón de 2x1.
		Perú						L	30/30	-	30			
<u>Totales Grupo I - 2</u>											<u>836</u>	<u>16 068</u>	<u>4 761</u>	

N° de partida		Descripción del producto	Unidad Volumen		Importaciones Promedio 1957-58			Derechos aduaneros				Recaudación	Recaudación correspondiente a derechos específicos	OBSERVACIONES
CUCI	Arancel		Esta- di- ca im- porta- cio- nes	Dere- cho especí- fico	Volu- men	Valor total CIF (miles de pe- sos oro)	Valor uni- tario 7:6 (pesos oro)	Es- pecí- fico (pesos oro)	ad- valo- rem %	EQUIVA- LENTE AD-VA- LOREM ESPA- CÍFICO 9x100 8 %	Total ad- valo- rem 10+11 %	aduanera	11x7	
												estimada 7x12 100	(miles de pesos oro)	
1	2	3	4	5	6	7	8	9	10	11	12	13	14	15
211-01	43C	Carbón de piedra a granel	T.B.	T.B.	193 992	16 549	85.31	35	30/42	41	83	13 737	6 786	Depósito previo del 50% para el carbón bituminoso; del 1500% para otros car- tones Impuesto adicional del 20% En el derecho específico se ha incluido el impuesto de desembarque de \$2 p. quint métrico.
312-01	43I	Petróleo crudo	T.M.B.	T.M.B.	722 193	81 498	112.85	26.56	L	24	24	19 660	19 660	
		<u>Totales Grupo I-3</u>				<u>98 047</u>					<u>192</u>	<u>33 397</u>	<u>26 446</u>	

N° de partida		Descripción del producto	Unidad Volumen		Importaciones Promedio 1957-58			Derechos aduaneros				Recaudación	Recaudación	OBSERVACIONES
CUCI	Arancel		Esta- disti- ca im- porta- cio- nes	Dere- cho espe- cial fisco	Volu- men	Valor total CIF (miles de pe- sos oro)	Valor uni- tario 7:6 (pesos oro)	Es- pecí- fico (pesos oro)	Ad- valo- rem %	EQUIVA- LENTE AD-VA- LOREM ESPE- CIAL FISCO $\frac{7 \times 100}{8}$ %	Total ad- valo- rem 10+11 %	aduanera	correspon- diente a derechos especifi- cos	
												estimada $\frac{7 \times 12}{100}$	11x7 (miles de pesos oro)	
1	2	3	4	5	6	7	8	9	10	11	12	13	14	15
081-09	1 055B	Mezclas dosificadas de productos químicos para agregar a alimentos para animales	T	K.B.	150	660	4.40	1	3/4	22.7	27	178	150	
081-09	95	Harina de huesos	T	K.B.	3 651	1 005	0.28	0.50	30/84	178.6	263	2 643	1 795	Los huesos, incluso molidos, están exentos de todo gravamen. Depósito previo del 100% por 90 ds.
231-02	57	Caucho sintético	T	K.B.	660	2 218	3.36	0.15	30/31	4.5	36			
		GATT-Ecuador						0.15	30/31	4.5	36	798	99	Depósito previo del 5% por 30 ds.
251-01	1 180	Desperdicios de papel y fabricar papel	Q.M.B.	Q.M.B.	9 376	683	72.85	5	30/32	6.9	39			
		Suecia						5	30/32	6.9	39	266	47	
251-02	1 180	Pulpa de madera para fabricar hilados de seda	Q.M.B.	Q.M.B.	25 464	2 940	115.46	5	30/31	4.3	35			
		Suecia						5	30/31	4.3	35	1 029	126	
251-03	1 180	Pasta química para fabricar papel	Q.M.B.	Q.M.B.	260 082	19 387	74.54	5	30/32	6.7	39			
		Suecia						5	30/32	6.7	39	7 561	1 299	
262-07	93	Tops o mechas de lana	T	K.B.	254	6 244	24.58	1.80	30/32	7.3	39	2 435	456	Depósito previo del 5% por 30 ds.
		Argentina						1.25	30/...			Derecho preferencial. El específico se convierte a moneda corriente a razón de 2x1 o sea que es de \$2.50 por kg.

N° de partida		Descripción del producto	Unidad	Importaciones Promedio 1957-58				Derechos aduaneros				Recaudación	Recaudación correspondiente a derechos específicos	OBSERVACIONES
CUCI	Arancel		Volumen	Valor total CIF (miles de pesos oro)	Valor unitario 7:6 (pesos oro)	Espe- cífico (pesos oro)	Ad- valo- rem %	EQUIVALENTE ad-va- lo-rem espe- cífico $\frac{9 \times 100}{8}$	Total ad- valo- rem 10+11 %	aduanera	(miles de pesos oro)			
			Esta- distri- ca im- porta- ciones							Dere- cho espe- cífico		Volu- men	estimada $\frac{7 \times 12}{100}$	
1	2	3	4	5	6	7	8	9	10	11	12	13	14	15
411-02	1 184	Sebo y grasa animal impura	T	K.B.	888	957	1.09	0.45	30/42	41.3	83			
		GATT						0.40	30/41	36.7	78	754	355	Depósito previo del 200% por 90 ds. Derecho preferencial. El específico se convierte a moneda corriente a razón de 2x1, o sea que es de \$0.80 por kg.
		Argentina						0.40	30/...			
412-02	212	Aceite semirefinado para fabricación de aceites	T	K.B.	19 053	32 356	1.70	0.45	3/4	26.5	31	10 030	8 574	
511-09	758	Nitrato de amonio	T	K.B.	2 966	1 686	0.57	0.20	30/41	35.1	76			
		GATT						0.15	30/38	26.3	64	1 079	443	
511-09	923	Bicromato de sodio	T	K.B.	368	544	1.48	0.50	3/4	33.8	38			
		GATT						0.35	3/4	23.6	28	152	128	
511-03	924	Soda cáustica impura	T	K.B.	6 920	3 279	0.47	0.135	30/39	28.7	68	2 230	941	Depósito previo del 100% por 30 ds. para la soda cáustica sólida.
511-04	924	Carbonato calcinado de sodio	T	K.B.	2 095	648	0.31	0.135	30/43	43.5	87	564	282	
511-09	1 113	Humo de pez o negro de humo	T	K.B.	1 262	2 013	1.60	0.40	30/38	25.0	63			
		GATT						0.30	30/36	18.8	55	1 107	378	Depósito previo del 50% por 90 ds.
511-09	923	Fosfato de sodio	T	K.B.	569	794	1.40	0.50	3/4	35.7	40			
		GATT						0.35	3/4	25.0	29	230	199	

N° de partida		Descripción del producto	Unidad Volumen		Importaciones Promedio 1957-58			Derechos aduaneros				Recaudación aduanera estimada	Recaudación correspondiente a derechos específicos	OBSERVACIONES
CUCI	Arancel		Esta- disti- ca im- porta- cio- nes	Dere- cho espec- fico	Volu- men	Valor total CIF (miles de pe- sos oro)	Valor uni- tario 7:6 (pesos oro)	Es- pec- fico (pesos oro)	Ad- valo- rem %	EQUIVA- LENTE AD-VA- LOREM ESPE- CÍFICO $\frac{7 \times 12}{8}$ %	Total ad- valo- rem 10+11 %	7x12	11x7	
												100	(miles de pesos oro)	
1	2	3	4	5	6	7	8	9	10	11	12	13	14	15
511-09	927	Bisulfito de sodio	T	K.B.	998	588	0.59	0.60	30/61	101.7	163	958	598	Adicional del 200%.
512-03	1 172	Glicerina coloreada para fabricar explosivos	T	K.B.	513	1 427	2.78	0.30	30/33	10.8	44	628	154	Depósito previo del 100% por 90 ds. para la glicerina.
512-05	1 073	Aceite de pino llamado de flotación	T	K.B.	280	519	1.85	0.10	30/32	5.4	37	192	28	Depósito previo del 5% por 30 ds.
512-09	838	Cresol	T	K.B.	1 627	1 934	1 19	0.075	3/3	6.0	9	174	116	
				GATT				0.075	3/3	6.0	9			
512-09	761	Antisépticos, analgésicos, anestésicos, n.e.	K.N.	G.N.	8 492	1 604	0.19	0.035	3/4	18.4	22	353	295	
512-09	764	Aspirina	T	K.N.	145	903	6.23	2.20	3/4	35.3	39	352	319	
				GATT				2.20	3/4	35.3	39			
511-09 512-09 599-09	954	Productos químicos n.e.	T	-	3 714	13 379	3.60	27%	30/38	27	65	8 696	3 612	Impuesto adicional del 5%. Derecho ad-valorem reemplaza al específico.
521-02	809	Carburos de hidrógenos n.e.	K.L.	K.L.	368 397	544	1 48	0.30	3/4	20.3	24	131	110	

N° de partida		Descripción del producto	Unidad Volumen		Importaciones Promedio 1957-58			Derechos aduaneros				Recaudación aduanera estimada	Recaudación correspondiente a derechos específicos	OBSERVACIONES		
CUCI	Arancel		Esta-distri- oa im- porta- cio- nes	Dere- cho espe- cífico	Volumen	Valor total CIF (miles de pe- sos oro)	Valor uni- tario 7:6 (pesos oro)	Es- pe- cífico (pesos oro)	Ad- valo- rem %	EQUIVA- LENTE AD-VA- LOREM ESPE- CÍFICO 9x100 8 %	Total ad- valo- rem 10+11 %	7x12 100	11x7			
												(miles de pesos oro)				
1	2	3	4	5	6	7	8	9	10	11	12	13	14	15		
531-01	1 102	Anilina		GATT	T	K.L.	241	5 169	21.45	5.40	30/38	25.2	63			Impuesto adicional del 5% para las anilinas n.e. y del 200% para anilinas con número de color anotado.
								4.40	30/36	20.5	57	2 946	1 060			
532-02	1 169	Extracto de quebracho		Argentina	T	K.B.	5 354	6 521	1.22	0.30	30/37	24.6	62	4 043	1 604	Derecho preferencial. El específico se convierte a moneda corriente a razón de 2x1.
								0.25	30/...					
532-02/03	1 169	Otros curtientes vegetales o sintéticos			T	K.B.	381	523	1.37	0.30	30/37	21.9	59	309	115	Depósito previo del 100% por 30 ds. para curtientes naturales; impuesto adicional del 5% para curtientes sintéticos.
541-01	824	Vitaminas n.e.		GATT	T	K.N.	14	2 585	184.64	7.50	3/3	4.1	7			
								7.50	3/3	4.1	7	180	106			
541-03	847B	Terramicina			K.N.	K.N.	524	2 076	3 961.83	L	3/3	-	3	62	-	
541-03	847B	Estreptomicina			K.N.	K.N.	3 521	1 030	292.53	L	3/3	-	3	31	-	Depósito previo del 5% por 30 ds. para la Estreptomicina-cloramfenicol inyectable.
541-03	847B	Penicilina			K.N.	K.N.	3 360	1 046	311.31	L	3/3	-	3	31	-	Impuesto adicional del 50%.
541-03	847B	Antibióticos n.e.			K.N.	K.N.	3 346	2 913	870.59	L	3/3	-	3	87	-	Depósito previo del 5% por 30 ds. para antibióticos y combinaciones a granel en substancia y del 1500% por 90 ds. para otros antibióticos y sus combinaciones que no se importen a granel.

N° de partida		Descripción del producto	Unidad Volumen		Importaciones Promedio 1957-58			Derechos aduaneros				Recaudación	Recaudación correspondiente a derechos específicos	OBSERVACIONES
CUCI	Arancel		Esta- disti- ca im- porba- cio- nes	Dere- cho espe- cífico	Volu- men	Valor total CIF (miles de pe- sos oro)	Valor uni- tario 7:6 (pesos oro)	Es- pecí- fico (pesos oro)	ad- valo- rem %	EQUIVA- LENTE ad-va- lorem espe- cífico 2x100 8 %	Total ad- valo- rem 10+11 %	aduanera	estimada	
												7x12 100	11x7 (miles de pesos oro)	
1	2	3	4	5	6	7	8	9	10	11	12	13	14	15
541-03	847C	Base leve cloromicetina	K.B.	K.B.	3 038	2 087	686.97	L	3/	-	3	63	-	
541-01	1 055A	Mezclas vitamínicas para mejorar el pan	T	K.B.	92	910	9.89	L	L	-	-	-	-	
551-01	1 166	Esencias o aceites esenciales, etc.	K.L.	K.L.	51 689	2 155	41.69	15	30/41	36.0	77	1 659	776	Impuesto adicional del 10% para aceites esenciales, exento para los de eucaliptus y eucaliptus no destinados a especialidades farmacéuticas, que pagan el 200%.
561-02	1 056	Abonos fosfatados	Q.M.B.	Q.M.B.	48 811	1 705	34.93	L	L	-	-	-	-	Ley 10 323 otorga liberación total para abonos elaborados.
								L	L	-	-	-	-	Depósito previo del 100% por 30 ds. para la fosfosita y escorias Thomas.
561-02	1 056	Abonos superfosfatados	Q.M.B.	Q.M.B.	52 449	2 002	38.17	L	L	-	-	-	-	Liberación total según ley 10 323. Depósito previo del 100% por 30 ds.
								L	L	-	-	-	-	
561-02	1 056	Fosfato bicálcico	Q.M.B.	Q.M.B.	147 036	6 284	42.73	L	L	-	-	-	-	Igual a nota anterior; depósito previo del 100% por 30 ds.
								L	L	-	-	-	-	
561-03	1 057	Cloruro de potasio	Q.M.B.	Q.M.B.	69 917	1 943	27.79	3	30/33	10.8	44	855	210	Adicional del 200%.
561-03	1 057	Sulfato de potasio	Q.M.B.	Q.M.B.	38 474	1 554	40.39	3	30/32	7.4	39	606	115	Adicional del 200%.
591-02	1 064	Fulminantes	T	K.B.	42	944	22.47	4.05	30/35	18.0	53	500	170	Adicional del 10% para los eléctricos y del 100% para los demás.

N° de partida		Descripción del producto	Unidad Volumen		Importaciones Promedio 1957-58			Derechos aduaneros				Recaudación	Recaudación correspondiente a derechos específicos	OBSERVACIONES
CUCI	Arancel		Esta- disti- ca im- porta- cio- nes	Dere- cho espe- cífico	Volu- men	Valor total CIF (miles de pe- sos oro)	Valor uni- tario 7.5 (pesos oro)	Es- ta- dísti- co (pesos oro)	Ad- valo- rem %	EQUIVA- LENTE AD-VA- LOR EN SERIE OFICIAL 2x100 8 %	Total ad- valo- rem 10+11 %	aduanera	11x7	
												estimada 7x12 100	(miles de pesos oro)	
1	2	3	4	5	6	7	8	9	10	11	12	13	14	15
591-02	1 064	Detonantes para explosivos	T	K.B.	129	1 654	12.82	4.05	30/39	31.6	71	1 174	523	Adicional del 100% para detonadores, cuando no forman serie. Adicional del 10% para detonadores que forman serie.
591-02	1 065	Guías para usar en las minas	T	K.B.	119	1 026	8.62	0.27	30/31	3.1	34	349	32	Adicional del 10% para mechas encendedoras. Adicional del 100% para guías y mechas lentas de no menos de 50 seg./mt.
599-01	1 087	Resinas sintéticas	T	K.B.	2 368	7 071	2.99	0.35	30/34	11.7	46	2 687	417	Depósito previo del 1500% por 90 ds. para otras resinas.
		GATT						0.175	30/32	5.9	38			
599-01	1 170	Mouldrite y otros productos plásticos en polvo	T	K.B.	222	1 349	6.08	1.95	30/40	32.1	72	971	433	
599-01	1 170	Otras materias plásticas	T	K.B.		669	11.53	1.95	30/35	16.9	52	348	113	
599-01	1 727	Papel celofán	T	K.L.	191	1 171	6.13	4.05	30/50	66.1	116	1 358	774	Depósito previo del 400%.
599-04	1 156A	Composiciones y cementos para pegar, en envase de 1 KV	T	K.B.	468	835	1.78	0.675	30/41	37.9	79	551	235	Impuesto adicional del 20% a cementos especiales en envases de un galón o más y del 200% en envases inferiores a un galón. Adicional del 200% para cola de Viena y cola de carpintero.
		GATT						0.50	30/58	28.1	66			
599-09	1 085	Colofonia (resina de pino)	G.M.B.	G.M.B.	18 363	1 836	99.98	1.50	30/30	1.5	32	588	28	Depósito previo del 200% por 90 ds.
		GATT						1.50	30/30	1.5	32			

N° de partida		Descripción del producto	Unidad Volumen		Importaciones Promedio 1957-58			Derechos aduaneros				Recaudación aduanera estimada	Recaudación correspondiente a derechos específicos	OBSERVACIONES
CUCI	Arancel		Esta- disti- oa im- porta- cio- nes	Dere- cho espe- cífico	Volu- men	Valor total CIF (miles de pe- sos oro)	Valor uni- tario 7x6 (pesos oro)	Es- pecí- fico valore rem %	Ad- valore rem %	Equiva- lente ad valorem espe- cífico $\frac{9 \times 100}{8}$	Total ad- valore rem %	$\frac{7 \times 12}{100}$	11x7	
												(miles de pesos oro)		
1	2	3	4	5	6	7	8	9	10	11	12	13	14	15
599-09	1 144	Mezclas de cianuro	G.M.B.	G.M.B.	6 028	1 858	308.23	0.75	30/30	0.2	30	557	3	
		GATT						0.50	30/30	0.2	30			
599-09	1 144	Acido crecílico	G.M.B.	G.M.B.	9 076	2 484	273.68	0.75	30/30	0.3	30	745	5	
		GATT						0.50	30/30	0.2	30			
599-09	1 144	Ethil aceto para flotación minerales	G.M.B.	G.M.B.	5 067	1 140	224.99	0.75	30/30	0.3	30	342	2	
		GATT						0.50	30/30	0.2	30			
599-09	1 157A	Productos químicos auxiliares para la industria del caucho	T	K.B.	133	870	6.54	0.80	30/34	12.2	46	400	106	
599-09	1 185A	Productos químicos auxil. para la industria textil	T	K.B.	213	1 033	4.85	1.35	30/38	27.8	66	782	287	
599-09	1 491A	Composiciones líquidas para frenos	T	K.B.	180	679	3.77	1	30/38	26.5	65	441	180	
621-01	1 645	Cañas o mangueras de goma y piezas de unión	T	K.B.	223	2 745	12.31	4.05	30/40	32.9	73	2 004	903	Depósito previo del 400% por 90 ds. para anillos de goma para uniones de cañerías a presión.
621-01	1 650	Hilo elástico con peso que no exceda de 15 gramos	K.L.	K.L.	36 478	555	15.21	2.00	30/34	13.1	47	261	73	

N° de partida		Descripción del producto	Unidad Volumen		Importaciones Promedio 1957-58			Derechos aduaneros				Recaudación aduanera estimada	Recaudación correspondiente a derechos específicos	OBSERVACIONES
GUICI	Arancel		Esta-districación im-portaciones	Derecho específico	Volumen	Valor total CIF (miles de pesos oro)	Valor medio (pesos oro)	Es-pecífico (pesos oro)	Ad-valorem	Equivalente ad-valorem específico $\frac{7x12}{8x100}$	Total ad-valorem 10+11	$\frac{7x12}{100}$ (miles de pesos oro)	$\frac{11x7}{100}$	
1	2	3	4	5	6	7	8	9	10	11	12	13	14	15
641-01	1 715A	Papel para impresión de periódicos, revistas, etc. Suecia	T	K.B.	4 970	4 719	0.95	L L	3/3 3/3	- -	3 3	142	-	Depósito previo del 150%. La internación de papel de periódico hecha por empresas periodísticas es libre del ad-valorem.
641-02	1 717	Papel blanco con encolado animal	T	K.B.	284	1 914	6.74	1.20	30/35	17.8	53	1 014	341	
661-01	26	Cel apagada	Q.M.B.	Q.M.B.	28 490	796	27.94	5.40	30/36	19.3	55	438	154	
661-02	1 499	Cemento Portland u otros	Q.M.B.	Q.M.B.	42 726	874	20.46	2.70	30/34	13.2	47	411	115	Depósito previo del 200% por 90 ds.
662-03	1 562	Ladrillos refractarios	Q.M.B.	Q.M.B.	110 350	7 832	70.97	3.80 3.80	30/32 30/32	5.4 5.4	37 37	2 898	423	Depósito previo del 50% por 90 ds.
663-01	1 362	Piedras de esmeril o carborundo	T	K.B.	172	911	5.30	0.35 0.35	30/32 30/32	6.6 6.6	39 39	355	60	Depósito previo del 50% por 30% ds.
663-03	1 497	Asbesto-amiante en estado fibroso	T	K.B.	3 119	4 362	1.40	0.075 0.075	30/32 30/32	5.0 5.0	37 37	1 614	218	Depósito previo del 50% por 90 ds.
663-03	1 498	Asbesto o amianto labrado en cualquier forma	T	K.B.	80	585	7.31	1.10 1.10	30/34 30/34	15.0 15.0	49 49	287	88	Impuesto adicional del 10%.

N° de partida		Descripción del producto	Unidad Volumen		Importaciones Promedio 1957-58			Derechos aduaneros				Recaudación aduanera estimada	Recaudación correspondiente a derechos específicos	OBSERVACIONES
CUCI	Arancel		Esta- dísti- ca im- porta- cio- nes	Dere- cho especí- fico	Volu- men	Valor total CIF (miles de pe- sos oro)	Valor uni- tario 7:6 (pesos oro)	Es- pe- cífico (pesos oro)	Ad- valo- rem	EQUIVA- LENTE AD-VA- LOREM ESPE- CÍFICO 2x100 8	Total ad- valo- rem 10+11 %	7x12 100	11x7 11x7	
												(miles de pesos oro)		
1	2	3	4	5	6	7	8	9	10	11	12	13	14	15
663-05	1 406	Carbones y electrodos	T	K.B.	404	2 129	5.27	0.15 0.15	30/31 30/31	2.8 2.8	34 34	724	60	Depósito previo del 100% por 30 ds. para electrodos de grafito.
681-02	1 189A	Aleación de hierro níquel y hierro cromo	T	K.B.	392	886	2.26	0.20 0.15	30/33 30/32	8.8 6.6	42 39	346	58	
681-03	1 189	Hierro o acero en barras planas	T	K.B.	685	611	0.89	0.10 0.10	30/33 30/33	11.2 11.2	44 44	269	68	Impuesto adicional del 10% para barras que exceden ciertas dimensiones, y depósito previo del 1500% para las demás.
681-04	1 189	Hierro o acero en secciones TZU	T	K.B.	656	516	0.79	0.10 0.10	30/34 30/34	12.7 12.7	47 47	243	66	Impuesto adicional del 10%.
681-04	1 189	Hierro o acero en perfiles estructurales	T	K.B.	794	655	0.82	0.10 0.10	30/34 30/34	12.2 12.2	46 46	301	79	Impuesto adicional del 10%.
681-04	1 189	Hierro o acero en perfiles para ventanas	T	K.B.	574	505	0.88	0.10	30/33	11.4	44	222	58	Impuesto adicional del 10%.
681-04	1 189	Hierro o acero de sección poligonal	T	K.B.	4 338	4 640	1.07	0.10	30/33	9.3	42	1 949	434	Impuesto adicional del 10%.
681-04	1 189	Hierro o acero en barras redondas	T	K.B.	3 011	3 107	1.03	0.10 0.10	30/33 30/33	9.7 9.7	43 43	1 336	301	Impuesto adicional del 10% para las demás de 50 mm. de diámetro; depósito previo del 1500% para las demás.

N° de partida		Descripción del producto	Unidad Volumen		Importaciones Promedio 1957-58			Derechos aduaneros				Recaudación	Recaudación correspondiente a derechos específicos	OBSERVACIONES
CUCI	Arancel		Esta- disti- ca im- porta- cio- nes	Dere- cho especí- fico	Volu- men	Valor total CIF (miles de pe- sos oro)	Valor uni- tario 7:6 (pesos oro)	Es- reef- ficio 5:00 (pesos oro)	Ad- valo- rem %	EQUIVA- LENTO ad-va- larem espe- cífico $\frac{9 \times 100}{8}$ %	Total ad- valo- rem 10+11 %	7x12	11x7	
												estimada 100	(miles de pesos oro)	
1	2	3	4	5	6	7	8	9	10	11	12	13	14	15
681-04	1 194A	Barras cortadas en cualquier forma	T	K.B.	738	992	1.34	0.15 0.10	30/33 30/32	11.2 7.5	44 39	387	74	Impuesto adicional del 10 ó del 200% para barras de media caña, depósito previo del 1500% para las demás.
681-05	1 193	Hierro o acero en planchas delgadas	T	K.B.	1 170	1 196	1.02	0.075 0.075	30/32 30/32	7.4 7.4	39 39	466	89	Depósito previo del 1500%, excepto para planchas de aleaciones especiales o para la fabricación de calderas, etc., que tienen impuesto adicional del 10%.
681-05	1 193	Hierro o acero en planchas gruesas	T	K.B.	615	700	1.14	0.075 0.075	30/32 30/32	6.6 6.6	39 39	273	46	Impuesto adicional del 10% para planchas de más de 12 mm de espesor o para otras especiales; depósito previo del 1500% para las demás.
681-05	1 193A	Aleaciones de hierro níquel (planchas)	T	K.B.	200	1 206	6.03	0.20	30/31	3.3	34	410	40	Impuesto adicional del 10% para planchas con aleaciones especiales.
681-06	1 189	Hierro o acero en flejes o zunchos	T	K.B.	777	691	0.29	0.10 0.10	30/33 30/33	11.2 11.2	44 44	304	77	Impuesto adicional del 5% para algunos flejes; depósito previo del 100, 400, o 1500% para otros.
681-08	1 432	Rieles, crenalleras para ferrocarriles	T	K.B.	23 551	16 772	0.71	0.0375 0.0375	30/32 30/32	5.3 5.3	37 37	6 205	889	
681-11	1 423	Cambios y cruzamientos para vías	T	K.B.	248	706	2.85	0.675	30/37	23.7	61	431	167	
6 81-11	1 428	Placas de asientos	T	K.B.	2 240	2 031	0.91	0.20	30/37	22.0	59	1 198	447	

N° de partida		Descripción del producto	Unidad Volumen		Importaciones Promedio 1957-58			Derechos aduaneros				Recaudación aduanera	Recaudación correspondiente a derechos específicos	OBSERVACIONES
CUCI	Arancel		Esta- disti- ca im- porta- cio- nes	Dere- cho especí- fico	Volumen	Valor total CIF (miles de pesos oro)	Valor unitario (pesos oro)	Es- pecí- fico (pesos oro)	Ad- valo- ram %	EQUIVALENTE ad- valora- ción especí- fico $\frac{8}{9 \times 100}$	Total ad- valora- ción 10+11 %	7x12	11x7	
												estizada 100	(miles de pesos oro)	
1	2	3	4	5	6	7	8	9	10	11	12	13	14	15
681-11	1 428	Eclisas o bridas y demás materiales para vías de F.F.C.C.	T	K.B.	1.641	2 598	1.58	0.20	30/34	12.7	47	1 221	330	
681-11	1 428	Materiales n.e. de ferrocarriles	T	K.B.	782	1 213	1.55	0.20	30/34	12.9	47	570	156	Depósito previo del 50% por 30 ds. para material ferroviario n.e. y sus repuestos.
681-12	1 213	Alambre de hierro galvanizado	T	K.B.	389	639	1.64	0.135	30/32	8.2	40	256	52	
681-13	1 255	Caños o tubos de hierro soldados menores de 75 mm	T	K.B.	1 484	2 849	1.92	0.20	30/33	10.5	44	1 254	299	Adicional del 20% para cañerías y tubos acero con diámetro inferior a 1/8"
681-13	1 255	Caños o tubos de hierro sin costura menores de 75 mm	T	K.B.	1 646	2 876	1.75	0.20	30/33	11.4	44	1 265	328	
681-13	1 255	Caños o tubos de hierro soldados mayores de 75 mm	T	K.B.	3 895	5 028	1.29	0.20	30/35	15.5	51	2 564	779	
681-13	1 255	Caños o tubos de hierro sin costura mayores de 75mm	T	K.B.	1 663	2 233	1.34	0.20	30/34	14.9	49	1 094	333	
681-13	1 255	Accesorios o cañerías de hierro dulce	T	K.B.	778	897	1.15	0.20	30/35	17.4	52	466	156	
681-14	1 255	Caños o tubos accesorios fittings	T	K.B.	1 546	5 754	3.72	0.20	30/32	5.4	37	2 129	311	Impuesto adicional del 20 ó 50% para algunos fittings; depósito previo del 1500% por 90 ds., para los demás.

N° de partida		Descripción del producto	Unidad Volumen		Importaciones Promedio 1957-58			Derechos aduaneros				Recaudación	Recaudación	OBSERVACIONES
CUCI	Arancel		Esta- disti- ca im- porta- cio- nes	Dere- cho especí- fico	Volumen	Valor total CIF (miles de pe- sos oro)	Valor uni- tario (pesos oro)	Es- tado de uso (pesos oro)	Ad- valo- rem %	EQUIVA- LENTE AL VALOR ADUANERO OFICIAL $\frac{2 \times 100}{8}$	Total ad- valo- rem %	aduanera	coor- respon- diente a derechos especí- ficos	
												estimada	11x7	
1	2	3	4	5	6	7	8	9	10	11	12	13	14	15
681-14	1 256	Caños o tubos de hierro colado con 75 mm de diámetro	T	K.B.	875	737	0.84	0.10	30/34	11.9	46	339	88	
681-15	1 194A	Bolas de acero para molino	T	K.B.	12 075	14 751	1.22	0.15	30/34	12.3	46	5 900	1 210	Adicional del 200% para bolas forjadas para molinos.
		GATT						0.10	30/32	8.2	40			
684-01	4	Aluminio en lingotes	T	K.B.	1 008	2 978	2.95	0.07	30/31	2.4	33	983	51	Impuesto adicional del 5%.
		GATT						0.05	30/31	1.7	33			
686-01	19	Zinc en lingotes	T	K.B.	2 396	3 162	1.32	0.07	30/32	5.3	37	949	-	Impuesto adicional del 5%.
		GATT						L	30/30	-	30			
687-01	8	Estaños en lingotes	G.M.B.	G.M.B.	3 587	3 806	1061.05	1.35	30/30	0.1	30	1 142	4	Depósito previo del 400% por 90 ds.
689-02	1 214	Alambre de metales n.e. sin forrar	T	K.B.	62	587	9.47	0.27	30/31	2.9	34	199	17	Depósito previo del 1500% por 90 ds. para otros alambres metálicos.
699-01	1 416	Postes de hierro para alumbrados	T	K.B.	355	749	2.11	0.50	30/33	23.7	61	457	178	
699-01	1 194C	Hierro en perfiles compuestos para construcción	T	K.B.	7 074	12 351	1.75	0.20	30/33	11.4	44	5 434	1 408	
		GATT						0.20	30/37	11.4	44			

N° de partida		Descripción del producto	Unidad Volumen		Importaciones Promedio 1957-58			Derechos aduaneros				Recaudación	Recaudación correspondiente a derechos específicos	OBSERVACIONES
CUCI	Arancel		Esta- disti- ca im- porta- cio- nes	Dere- cho especi- fico	Volumen	Valor total CIF (miles de pe- sos oro)	Valor unit- ario (pesos oro)	Es- pecif- ico (pesos oro)	Ad- valo- ram %	EQUIVA- LENTE AD-VA- LOREM ESPE- CIFICO 9x100 8 %	Total ad- valo- ram 10+11 %	aduanera estimada 7x12 100	11x7	
												(miles de pesos oro)		
1	2	3	4	5	6	7	8	9	10	11	12	13	14	15
699-01	1 287	Puertas, ventanas y sus marcos, etc.	T	K.B.	146	517	3.54	1.75	30/45	49.4	94	486	255	Adicional del 20% para puertas especiales para bóvedas.
699-03	1 250	Cable o jarcia de alambre	T	K.B.	1 572	4 136	2.63	0.405	30/35	15.4	50	2.68	637	Depósito previo del 100% por 90 ds.
<u>Totales Grupo II - I</u>						<u>291 491</u>					<u>4 486</u>	<u>118 469</u>	<u>39 718</u>	

N° de partida		Descripción del producto	Unidad Volumen		Importaciones Promedio 1957-58			Derechos aduaneros				Recaudación aduanera	Recaudación correspondiente a derechos específicos	OBSERVACIONES
CUCI	Arancel		Esta- disti- ca im- porta- cio- nes	Dere- cho especí- fico	Volu- men	Valor total CIF (miles de pe- sos oro)	Valor uni- tario 7:3 (pesos oro)	Es- pecí- fico (pesos oro)	Ad- valo- rem %	EQUIVA- LENTE ad-val- orem espe- cífico $\frac{7 \times 100}{8}$ %	Total ad- valo- rem 10+11 %	$\frac{7 \times 12}{100}$	11×7	
												(miles de pesos oro)		
1	2	3	4	5	6	7	8	9	10	11	12	13	14	15
313-01	1 079	Bencina ordinaria cuando venga en buques estanques	000 H.L.	H.L.	623	10 050	16.13	6.48	L	40	40	4 020	4 020	Depósito previo del 5% por 30 ds. Al derecho específico de \$5 oro por H.L. se ha agregado el equivalente del impus- to de desembarque de \$2.00 oro por quin- tal. La bencina a granel paga además un impuesto adicional de 0.20 pesos oro por litro y la envasada de 0.30. Id. Id.
313-01	1 079	Bencina para la aviación	000 H.L.	H.L.	365	9 508	26.05	6.40	L	24.5	24.5	2 330	2 330	Id. Id.
313-02	1 095	Petróleo rectificado para alumbrado (kerosene)	000 H.L.	H.L.	1 550	24 963	16.11	L	30/30	-	30	7 489	-	Depósito previo del 5% por 30 ds.
313-03	43J	Petróleo Diesel	T.B.	T.B.	176 907	16 133	91.19	6.56	30/32	7.2	39	6 292	1 162	Depósito previo del 5% por 30 ds.
313-03	43I	Petróleo para calderas de vapor (fuel-oil)	T.B.	T.B.	18 889	2 170	114.88	12.00	30/33	10.4	43	933	226	id. id.
313-04	1 072	Aceite mineral lubricante	T	K.B.	29 741	26 264	0.88	0.25 0.15	30/39 30/35	28.4 17.0	67 52	13 657	4 465	Depósito previo del 5% para los que vie- nen en envases superiores a 200 litros o a granel, y del 1500% para los demás.
313-04	1 089	Grasas lubricantes con más de 50% aceite	T	K.B.	1 506	2 084	1.38	0.80 0.30	30/48 30/39	58.6 29.0	107 68	1 417	452	Adicional del 10%.
313-05	1 093	Parafina sólida que funde a menos de 60°	T	K.B.	6 872	6 294	0.92	0.20 0.10	3/37 3/33	21.7 10.9	59 44	2 769	686	Depósito previo del 100% por 30 ds.

N° de partida		Descripción del producto	Unidad Volumen		Importaciones Promedio 1957-58			Derechos aduaneros				Recaudación	Recaudación correspondiente a derechos específicos	OBSERVACIONES
CUCI	Arancel		Esta- disti- ca im- porta- cio- nes	Dere- cho espe- cífico	Volu- men	Valor total CIF (miles de pe- sos oro)	Valor uni- tario (pesos oro)	Es- pecí- fico (pesos oro)	Ad- valo- rem %	EQUIVA- LENTE AD-VA- LERON ESPE- CÍFICO $\frac{3 \times 100}{8}$ %	Total ad- valo- rem 10+11 %	aduanera	estimada	
												$\frac{7 \times 12}{100}$	$\frac{11 \times 7}{100}$	
1	2	3	4	5	6	7	8	9	10	11	12	13	14	
013-09	1 077	Alquitrán o brea mineral	T	K.B.	1 891	668	0.35	0.10	30/39	28.6	68	454	191	
<u>Totales Grupo II - 2</u>						98 134					409	39 361	13 532	

N° de partida		Descripción del producto	Unidad Volumen		Importaciones Promedio 1957-58			Derechos aduaneros				Recaudación aduanera estimada	Recaudación correspondiente a derechos específicos	OBSERVACIONES
CUCI	Arancel		Esta disti- ca im- porta- cion- es	Dere- cho especifico	Volu- men	Valor total CIF (miles de pe- sos oro)	Valor uni- tario 7:6 (pesos oro)	Es- peci- fico (pesos oro)	Ad- valo- ram %	Equiva- lente ad- va- lo- rem espe- cifico 9x100	Total ad- valo- rem 10+11	7x12 100	11x7	
1	2	3	4	5	6	7	8	9	10	11	12	13	14	15
711-01	1 383	Calderas de 100 a 3 000 K.B.	T	K.B.	133	906	6.81	0.35	30/32	5.1	37	335	46	Depósito previo del 1500% por 90 ds. para calderas y sus repuestos.
711-01	1 383	Calderas que pesen más de 3 000 K.B.	T	K.B.	764	3 870	5.07	0.35 0.25	30/32 30/31	6.9 4.9	39 36	1 393	190	id. id.
711-03	1 395	Turbinas	T	K.B.	70	845	12.07	0.25	30/31	2.1	33	279	18	Depósito previo del 50% por 30 ds.
711-05	1 390	Motores Diesel	T	K.B.	398	3 632	9.13	0.18 0.18	30/31 30/31	2.0 2.0	33 33	1 199	73	Adicional del 10% para motores de combus- tión interna.
711-05	1 390	Motores a explosión o combustión	T	K.B.	1 127	9 565	8.49	0.18 0.18	30/31 30/31	2.1 2.1	33 33	3 156	201	Adicional del 10%.
711-09	1 396	Piezas y repuestos para calderas, motores, etc.	T	K.B.	1 930	28 960	15.01	0.45 0.45	30/31 30/31	3.0 3.0	34 34	9 846	869	Depósito previo del 50% por 30 ds. para repuestos de calderas y motores.
712-01	1 346	Arados	T	K.B.	593	1 999	3.37	0.35 0.25	30/33 30/32	10.4 7.4	43 39	780	148	Depósito previo del 100% por 90 ds. para arados de tracción aninal de 1, 2 y 3 discos del tipo reversible o de vuelta y vuelta, los demás, 1500% a 90 ds.
712-01	1 347	Rastras	T	K.B.	659	2 125	3.23	0.125 0.125	30/31 30/31	3.9 3.9	35 35	744	83	Depósito previo del 100% por 90 ds.

N° de partida		Descripción del producto	Unidad Volumen		Importaciones Promedio 1957-58			Derechos aduaneros				Recaudación	Recaudación	OBSERVACIONES
CUCI	Arancel		Esta- disti- ca im- porta- cio- nes	Dere- cho especi- fico	Volumen	Valor total CIF (miles de pe- sos oro)	Valor uni- tario 7:6 (pesos oro)	Es- pecí- fico (pesos oro)	Ad- valo- rem %	Equiva- lente ad-va- lorem espe- cífico $\frac{9 \times 100}{8}$ %	Total ad- valo- rem 10+11 %	aduanera	aduanera	
												estimada $\frac{7 \times 12}{100}$ (miles de pesos oro)	estimada $\frac{11 \times 7}{100}$ (miles de pesos oro)	
1	2	3	4	5	6	7	8	9	10	11	12	13	14	15
712-01	1 347	Segadoras	T	K.B.	173	651	3.76	0.125 0.125	30/31 30/31	3.3 3.3	34 34	221	21	Depósito previo del 100% por 90 ds.
712-01	1 347	Sembradoras	T	K.B.	281	1 044	3.72	0.125 0.125	30/31 30/31	3.4 3.4	34 34	355	35	Depósito previo del 100% por 90 ds.
712-03	1 358	Máquinas para la industria lechera	T	K.B.	167	1 876	11.23	0.125 0.125	30/30 30/30	1.1 1.1	31 31	582	21	10% adicional sólo para máquinas pasteurizadoras.
712-09	1 347	Máquinas n.e. para la agricultura	T	K.B.	1 974	10 885	5.51	0.125 0.125	30/31 30/31	2.3 2.3	33 33	3 592	250	La mayoría de las maquinarias agrícolas están sujetas a depósito previo del 100% por 90 ds.
712-09	1 351	Piezas y repuestos para máquinas agrícolas	T	K.B.	525	4 216	8.03	0.30 0.30	30/31 30/31	3.7 3.7	35 35	1 476	156	
713-01	1 480	Tractores a bencina o petróleo	T	K.B.	4 243	23 832	5.62	0.15 0.05	30/31 30/30	2.7 0.9	34 31	7 388	212	Depósito previo del 400% por 90 ds. para tractores a oruga o rueda y del 100% a los tipos Jeep.

N° de partida		Descripción del producto	Unidad Volumen		Importaciones Promedio 1957-58			Derechos aduaneros				Recaudación	Recaudación	OBSERVACIONES
CUCI	Arancel		Esta- disti- ca im- porta- cio- nes	Dere- cho especí- fico	Volu- men	Valor total CIF (miles de pe- sos oro)	Valor uni- tari- 7.6 (pesos oro)	Es- pecí- fico (pesos oro)	Ad- valo- rem %	EQUIVA- LENTE AD-VA- LOREM ESPE- CÍFICO $\frac{9 \times 100}{8}$ %	Total ad- valo- rem 10+11 %	aduanera	correspon- diente a derechos específi- cos	
												estimada $\frac{7 \times 12}{100}$	11x7 (miles de pesos oro)	
1	2	3	4	5	6	7	8	9	10	11	12	13	14	15
714-01	1 857	Máquinas para escribir	T	K.B.	197	4 604	23.37	4.00 1.50	30/35 30/32	17.1 6.4	52 38	1 749	295	Depósito previo del 100% por 90 ds.
714-02	1 856	Máquinas y aparatos para calcular	T	K.B.	166	9 250	55.72	4.00 3.00	30/32 30/32	7.2 5.4	39 37	3 423	499	Depósito previo por 90 ds. para: máquinas de calcular y eléctricas de sumar del 100%; máquinas eléctricas de calcular del 200%.
715-01	1 358	Tornos	T	K.B.	459	4 843	10.56	0.125 0.0998	30/30 30/30	1.2 0.9	31 31	1 501	44	Depósito previo del 200% por 90 ds. para tornos para madera.
715-02	1 358	Máquinas para industria siderúrgica	T	K.B.	1 167	9 424	8.08	0.125 0.125	30/30 30/30	1.5 1.5	32 32	3 016	141	
716-01	1 354	Bombas para la industria y oficios	T	K.B.	792	7 849	9.91	0.18 0.18	30/31 30/31	1.8 1.8	33 33	2 590	141	Adicionales del 20, 50, 100, 150 y del 200% según las características de las bombas.
716-03	1 343	Máquinas perforadoras para minas	T	K.B.	19	517	27.21	0.18 0.18	30/30 30/30	0.7 0.7	31 31	160	4	Depósito previo del 200%.
716-03	1 343	Otras máquinas n.e. para la minería	T	K.B.	777	5 300	6.82	0.18 0.18	30/31 30/31	2.6 2.6	34 34	1 802	138	Depósito previo del 200%.

N° de partida		Descripción del producto	Unidad Volumen		Importaciones Promedio 1957-58			Derechos aduaneros				Recaudación	Recaudación correspondiente a derechos específicos	OBSERVACIONES	
CUCI	Arancel		Esta- disti- ca im- porta- cio- nes	Dere- cho espe- cífico	Volu- men	Valor total CIF (miles de pe- sos oro)	Valor uni- tario 7:6 (pesos oro)	Es- pecí- fico (pesos oro)	Ad- valo- rem %	EQUIVA- LENTE AD-VA- LEREM ESPE- CÍFICO $\frac{\%}{100}$ 8 %	Total ad- valo- rem 10+11 %	aduanera	7:12 100		11x7
												estimada	(miles de pesos oro)		
1	2	3	4	5	6	7	8	9	10	11	12	13	14	15	
716-03	1 355A	Máquinas transportadoras	T	K.B.	612	2 930	4.79	0.125	30/31	2.7	34	996	78	Adicional del 20% para correas transportadoras.	
716-03	1 344	Otros aparatos n.e. para la minería	T	K.B.	186	719	3.87	0.25	30/32	6.4	38			Depósito previo del 200% por 90 días	
		GATT						0.25	30/32	6.4	38	273	46		
716-03	1 345	Piezas y repuestos para máquinas y aparatos para minería	T	K.B.	548	6 063	11.06	0.45	30/31	4.1	35			Depósito previo del 50% por 30 días	
		GATT						0.45	30/31	4.1	35	2 122	249		
716-03	1 357	Grúas, pescantes, winches, etc.	T	K.B.	1 770	13 522	7.64	0.125	30/30	1.6	32			Adicional del 10% para guinchos. Depósito previo del 200 y 100% para grúas y grúas flotantes respec. por 90 ds. Adicional del 10 y 100% para guinchos y guinchos de tambos hasta 4 fan.	
		GATT						0.125	30/30	1.6	32	4 327	216		
716-03	1 357	Otros aparatos para levantar pesos	T	K.B.	94	695	7.39	0.125	30/31	1.7	33			Depósito previo del 200% por 90 ds. para equipos, máquinas y grúas, teclas y carretillas para carga, descarga y arrumaje de mercaderías.	
		GATT						0.125	30/31	1.7	33	229	12		
716-03	1 358	Máquinas para industria salitreras	T	K.B.	453	3 216	7.10	0.125	30/31	1.8	33	1 061	58	Ley 12 018 (referendum salitrero) liberación total para mercancías indicadas en dicha ley.	
		GATT						0.125	30/35	1.8	33				
716-03	1 194	Corazas, etc. para máquinas chancadoras	T	K.B.	1 982	5 790	2.92	0.35	30/34	12.0	46	2 663	695		
716-07	1 358	Máquinas para imprentas y litografías	T	K.B.	319	3 120	9.78	0.125	30/30	1.3	31				
		GATT						0.0938	30/39	1.0	31	967	31		

N° de partida		Descripción del producto	Unidad Volumen		Importaciones Promedio 1957-58		Derechos aduaneros				Recaudación	Recaudación correspondiente a derechos específicos	OBSERVACIONES	
CUCI	Arancel		Esta- disti- ca im- porta- cio- nes	Dere- cho especí- fico	Volu- men	Valor total CIF (miles de pe- sos oro)	Valor uni- tario 7:6 (pesos oro)	Es- pecí- fico (pesos oro)	Ad- valo- rem %	EQUIVA- LENTE AD-VA- LOREM ESPECÍ- FICO 9x100 8	Total ad- valo- rem 10+11 %	aduanera estimada 7x12 100		11x7
												(miles de pesos oro)		
1	2	3	4	5	6	7	8	9	10	11	12	13	14	15
716-08	1 358	Máquinas para la industria textil	T	K.B.	1 167	9 424	8.08	0.125	30/30	1.5	32	3 016	141	Depósito previo del 200% por 90 ds. para máquinas rectilíneas manuales para tejidos de 2 camas de agujas y de 7 y más agujas. Adicional del 200% para las de una o dos camas y con menos de 7 agujas.
			GATT					0.125	30/30	1.5	32			
716-08	1 358	Máquinas para lavar	T	K.B.	241	1 854	7.69	0.125	30/30	1.6	32	593	30	Depósito previo del 1500% por 90 ds.
			GATT					0.125	30/30	1.6	32			
716-08	1 359	Aparatos para la industria textil	T	K.B.	90	610	6.78	0.25	30/31	3.7	35	214	23	Adicional del 20, 50 y 100% para peines y espadas para telares, tacos de cuero para telares, tubos de papel sin refuerzo para la industria textil.
			GATT					0.25	30/31	3.7	35			
716-11	1 358	Máquinas para coser	T	K.B.	4 186	22 417	5.36	0.125	30/31	2.3	33	7 898	516	Máquinas coser uso popular afectos a 3% ad-valorem. Depósito previo del 1000% por 90 ds.
			GATT					0.125	30/31	2.3	33			
716-12	1 358	Máquinas para frigoríficos	T	K.B.	359	3 327	9.27	0.125	30/30	1.3	31	1 031	43	Depósito previo del 100 y 200% por 90 ds. para unidades abiertas para refrigeración comercial e industrial de 1/4 HP, y unidades selladas para refrigeración doméstica, respectivamente.
			GATT					0.125	30/30	1.3	31			
716-13	1 358	Máquinas para industria azucarera	T	K.B.	426	2 374	5.57	0.125	30/31	2.2	33	783	52	
			GATT					0.125	30/31	2.2	33			

N° de partida		Descripción del producto	Unidad Volumen		Importaciones Promedio 1957-58			Derechos aduaneros				Recaudación	Recaudación correspondiente a derechos específicos	OBSERVACIONES
CUCI	Arancel		Esta- disti- ca im- porta- cio- nes	Dere- cho espe- cífico	Volu- men	Valor total CIF (miles de pe- sos oro)	Valor uni- tario 7:6 (pesos oro)	Es- res- fíco (pesos oro)	Ad- valo- rem %	EQUIVA- LENTE ad-va- larem espe- cífico 2x100 %	Total ad- valo- rem 10+11 %	aduanera		
												estimada 7x12 100	11x7 (miles de pesos oro)	
1	2	3	4	5	6	7	8	9	10	11	12	13	14	15
716-13	1 358	Máquinas para la industria del calzado	T	K.B.	121	1 141	9.42	0.125	30/30	1.3	31			Adicional del 200% para máquinas lustradoras de suero, del 100% para máquinas oortsheteras.
		GATT						0.125	30/30	1.3	31	354	15	
716-13	1 358	Otras máquinas n.e.	T	K.B.	11 827	108 763	9.20	0.125	30/30	1.4	31			Depósito previo del 1500% por 90 ds.
		GATT						0.125	30/30	1.4	31	33 717	1 523	
716-13	1 358	Máquinas para la industria cuprífera	T	K.B.	443	2 946	6.65	0.125	30/31	1.9	33			Ley 9 839 otorga liberación total para pequeña y mediana minería.
		GATT						0.125	30/31	1.9	33	972	56	
716-13	1 359	Otros aparatos ind. n.e.	T	K.B.	3 312	23 983	7.24	0.25	30/31	3.5	35			Depósito previo del 1500% por 90 ds.
		GATT						0.25	30/31	3.5	35	8 394	839	
716-13	1 359	Aparatos para la industria azucarera	T	K.B.	165	1 065	6.45	0.25	30/31	3.9	35			
		GATT						0.25	30/31	3.9	35	373	42	
716-13	1 361	Piezas y repuestos para máquinas	T	K.B.	6 406	53 916	8.42	0.60	30/32	7.1	39	21 027	3 844	
716-13	1 367	Sierras de todas clases para máquinas	T	K.B.	80	910	11.38	0.35	30/31	3.1	34			Adicional del 10% sierra y huinchas para madera, adicional del 150% sierras huinchas carpinteras para madera de menos de 1.60 m. de volante, adicional del 20% sierras metálicas de vaivén.
		GATT						0.125	30/30	1.1	31	282	10	

N° de partida		Descripción del producto	Unidad Volumen		Importaciones Promedio 1957-58			Derechos aduaneros				Recaudación aduanera estimada	Recaudación correspondiente a derechos específicos	OBSERVACIONES
CUCI	Arancel		Esta- disti- ca im- porta- cio- nes	Dere- cho espec- fico	Volumen	Valor total CIF (miles de pe- sos oro)	Valor uni- tario 7:6 (pesos oro)	Es- pec- fico fisco (pesos oro)	Ad- valo- rem %	EQUIVA- LENTE AD-VALO- REM ESPECI- FICO $\frac{7 \times 100}{8}$	Total ad- valo- rem 10+11 %	7x12 100	11x7	
1	2	3	4	5	6	7	8	9	10	11	12	13	14	15
716-14	1 290	Rodamientos GATT	T	K.B.	315	5 714	18.14	0.75 0.75	30/31 30/31	4.1 4.1	35 35	2 000	234	Pueden estar sujetas al depósito previo del 150% por 90 ds, para otros artefactos de hierro, acero u otros metales.
716-14	1 290	Descansos y bujes de hierro GATT	T	K.B.	77	1 724	22.39	0.75 0.75	30/31 30/31	3.3 3.3	34 34	586	57	id. id.
716-15	1 330	Descensos y bujes de bronce para motor GATT	T	K.B.	57	1 126	19.75	4.00 3.00	30/36 30/35	20.3 15.2	56 50	563	171	id. id.
716-15	1 356	Empaquetaduras, etc. de metal GATT	T	K.B.	92	2 253	24.49	1.50 1.50	30/32 30/32	6.1 6.1	38 38	856	137	Depósito previo del 50% por 30 ds. para empaquetaduras en pasta.
716-15	1 367	Utiles de metal para recambio (repuestos o partes) GATT	T	K.B.	1 064	12 896	12.12	0.35 0.35	30/31 30/31	2.9 2.9	34 34	4 385	374	Adicional ver Dcto. N° 13 622
716-15	1 367A	Utiles de recambio n.e. (repuestos o partes)	T	K.B.	112	1 450	12.95	1.50	30/33	11.6	45	653	168	La mayoría lleva depósito previo del 50% por 30 ds.
716-15	1 356	Empaquetaduras, discos, etc. n.e. GATT	T	K.B.	191	2 421	12.68	1.50 1.50	30/34 30/34	11.8 11.8	46 46	1 114	285	

N° de partida		Descripción del producto	Unidad volumen		Importaciones Promedio 1957-58			Derechos aduaneros				Recaudación	Recaudación correspondiente a derechos específicos	OBSERVACIONES
CUCI	Arancel		Estadística importaciones	Derecho específico	Volumen	Valor total CIF (miles de pesos oro)	Valor unitario (pesos oro)	Especifico (pesos oro)	Ad-valorem %	Equivalente ad-valorem específico $\frac{9 \times 100}{8}$	Total ad-valorem 10-11 %	aduanera estimada	11x7	
												$\frac{7 \times 12}{100}$	(miles de pesos oro)	
1	2	3	4	5	6	7	8	9	10	11	12	13	14	15
716-15	1 330	Válvulas de metal para cualquier uso	T	K.B.	82	1 828	22.29	4.00	30/35	17.9	53	877	246	Adicional del 100%.
		GATT						3.00	30/34	13.5	48			
721-01	1 393	Motores eléctricos hasta de 5 HP	T	K.B.	266	2 793	10.50	0.25	30/31	2.4	33	922	67	Depósito previo del 1500% por 90 ds. y adicionales de 50, 100 y 150% según características.
721-01	1 393	" " con más de 5 HP	T	K.B.	881	9 206	10.45	0.25	30/31	2.4	33	3 038	157	Depósito previo del 1500% por 90 ds. y adicionales del 100 y 150%, según características.
		GATT						0.18	30/31	1.7	33			
721-01	1 408	Alternadores	T	K.B.	86	781	9.08	0.18	30/31	2.0	33	258	16	Puede estar sujeto al 1500% a 90 ds. para otras máquinas, aparatos y materiales eléctricos.
		GATT						0.18	30/31	2.0	33			
721-01	1 408	Dínamos y generadores	T	K.B.	646	9 859	15.26	0.18	30/30	1.2	31	3 056	118	Depósito previo del 100% por 30 ds. para generadores y convertidores eléctricos.
		GATT						0.18	30/30	1.2	31			
721-01	1 410	Rectificadores	T	K.B.	54	1 031	19.09	0.35	30/31	1.8	33	340	19	Adicional del 20%.
721-01	1 410C	Aparatos n.e. para interrupción de corriente (para uso industrial)	T	K.B.	427	8 047	18.85	0.81	30/31	4.3	35	2 816	346	Depósito previo del 400% por 90 ds.
721-01	1 410	Transformadores hasta 200 KW	T	K.B.	403	3 490	8.66	0.35	30/32	4.0	36	1 256	140	Adicional de 100%.

N° de partida		Descripción del producto	Unidad Volumen		Importaciones Promedio 1957-58			Derechos aduaneros				Recaudación aduanera estimada		Recaudación correspondiente a derechos específicos	OBSERVACIONES
CUCI	Arancel		Esta- disti- ca im- porta- cio- nes	Dere- cho espeof- ficio	Volu- men	Valor total CIF (miles de pe- sos oro)	Valor uni- tario 7:6 (pesos oro)	Es- pecif- ficio (pesos oro)	Ad- valo- rem %	EQUIVA- LENTE ad-va- lorem espe- cífico $\frac{9 \times 100}{8}$	Total ad- valo- rem 10+11 %	7+12 100	11x7 (miles de pesos oro)		
721-01	1 410	Transformadores con más de 200KW GATT	T	K.B.	409	3 147	7.69	0.35 0.25	30/31 30/31	4.6 3.3	36 34	1 070	104	Adicionales de 100% para transformadores de hasta 1500 kW. y depósito previo del 50% por 30 ds. para los demás de más de 1500 kW.	
721-01	1 410A	Tableros completos de distribución	T	K.B.	187	3 961	21.18	0.35	30/31	1.7	33	1 307	67	Adicional del 20%.	
721-01	1 410	Resistencias y bobinas	T	K.B.	70	1 788	25.54	0.35	30/30	1.4	31	554	25	Puede estar sujeto al adicional del 20% para material eléctrico n.e.	
721-04	1 401	Audiones y válvulas rectificadoras GATT	T	K.B.	29	1 795	61.90	3.80 3.80	30/32 30/32	6.1 6.1	38 38	682	109	100% adicional para ciertos tubos.	
721-05	1 402	Aparatos para plantas telefónicas GATT	T	K.B.	241	7 716	32.02	0.25 0.25	30/30 30/30	0.8 0.8	31 31	2 392	62	Puede estar sujeto al depósito previo del 1500% por 90 ds. para otros aparatos eléctricos.	
721-05	1 823	Receptores y transmisores telefónicos	K.L.	K.L.	18 374	886	48.22	3.75	30/32	7.8	40	354	69	Depósito previo del 100% por 90 ds.	
721-06	1 826	Hornos y demás útiles n.e. para ensayos	T	K.B.	75	1 281	17 08	0.50	30/31	2.9	34	436	37		
721-07	1 410	Condensadores	T	K.B.	67	1 363	20.34	0.35	30/31	1.7	33	450	23		

N° de partida		Descripción del producto	Unidad Volumen		Importaciones Promedio 1957-58		Derechos aduaneros				Recaudación	Recaudación correspondiente a derechos específicos	OBSERVACIONES	
CUCI	Aranceles		Esta- disti- ca im- porta- cio- nes	Dere- cho especi- fico	Volu- men	Valor total CIF (miles de pe- sos oro)	Valor uni- tario 7:6 (pesos oro)	Es- pecí- fico (pesos oro)	Ad- valo- rem %	EQUIVA- LENTE ad-va- lorem espe- cífico 9x100 8 5	Total ad- valo- rem 10+11 %	aduanera		estimada
												7x12 100		11x7
1	2	3	4	5	6	7	8	9	10	11	12	13 (miles de pesos oro)	14	15
721-07	1 483	Faroles	K.L.	K.L.	58 558	644	10.99	16.50 2.75	30/75 30/38	150.1 25.0	225 63	406	161	Puede estar sujeto al adicional del 100% para accesorios para vehículos motorizados.
721-08	1 414	Medidores eléctricos	T	K.B.	171	3 279	19.18	1.10 1.10	30/32 30/32	5.7 5.7	38 38	1 246	187	Depósito previo del 100% por 30 ds.
721-11	1 808A	Aparatos productores de rayos X	T	K.B.	52	1 564	30.08	0.75 0.75	30/31 30/31	2.4 2.4	33 33	516	39	Adicional del 10%.
721-19	1 397	Aisladores para corriente eléctrica	T	K.B.	560	2 292	4.09	0.54	30/34	13.2	47	1 077	303	Adicional del 100% para aisladores de tensiones de servicio hasta 15 000V. Depósito previo del 50% por 30 ds. y 400% por 90 ds. para los de alta tensión y aisladores en general.
721-19	1 405	Tubos para embutir para instalación eléctrica	T	K.B.	517	1 285	2.49	0.54	30/37	21.7	59	758	279	Adicional del 100%.
721-19	1 409	Conexiones de metal desnudo	T	K.B.	52	919	17.67	0.675	30/31	3.8	35	322	35	
721-19	1 409A	Conexiones forradas y enchufes machos	T	K.B.	50	1 314	26.28	2.70	30/33	10.3	43	565	135	Adicional del 100% para enchufes.
721-19	1 408	Otras máquinas eléctricas n.e.	T	K.B.	187	1 779	9.51	0.18 0.18	30/31 30/31	1.9 1.9	33 33	587	34	Depósito previo del 100% por 30 ds.

N° de partida		Descripción del producto	Unidad Volumen		Importaciones Promedio 1957-58			Derechos aduaneros				Recaudación	Recaudación	OBSERVACIONES
CUCI	Arancel		Esta- disti- oa im- porta- cio- nes	Dere- cho espe- cífico	Volu- men	Valor total CIF (miles de pe- sos oro)	Valor uni- tario 7:6 (pesos oro)	Es- pocí- fice (pesos oro)	Ad- valo- ram %	EQUIVA- LENTE AD-VA- LACION ESPE- CÍFICA 2x100 %	Total ad- valo- ram 10+11 %	aduanera	correspon- diente a derechos específicos	
												estimada 7x12 100	11x7	
1	2	3	4	5	6	7	8	9	10	11	12	13 (miles de pesos oro)	14	15
721-19	1 410	Otros aparatos eléctricos n.e.	T	K.B.	268	4 526	16.89	0.35	30/31	2.1	33	1 494	95	Depósito previo del 1500% por 90 días.
721-19	1 410B	Aparatos para interrupción de corriente para redes domiciliarias	T	K.B.	22	687	31.23	4.00	30/34	12.8	44	302	88	Puede estar sujeto al depósito previo del 1500% por 90 ds. para otros aparatos eléctricos n.e.
721-19	1 411	Piezas y repuestos para máquinas y aparatos electric. GATT	T	K.B.	207	3 093	14.94	0.45 0.45	30/31 30/31	3.0 3.0	34 34	1 552	93	Puede estar sujeto al depósito previo del 50% por 30 ds. para los repuestos.
721-19	1 415	Acumuladores menores de 100 KN	T	K.B.	189	1 390	7.35	0.675	30/33	9.2	42	584	128	Depósito previo del 200% para acumuladores en general excepto los tipos para vehículos
721-19	1 415	Acumuladores mayores de 100 KN GATT	T	K.B.	196	1 268	6.47	0.675 0.25	30/33 30/31	10.4 3.9	43 35	444	49	
731-02	1 430	Locomotoras eléctricas GATT	T	K.B.	1 443	12 910	8.95	0.15 0.15	30/31 30/31	1.7 1.7	33 33	4 260	219	Depósito previo del 100% por 90 ds. para locomotoras para minas.
731-01	1 430A	Locomotoras movidas por motor a combustión (Diesel)	T	K.B.	589	5 310	9.02	0.50	30/32	5.5	38	2 018	292	id.
731-03	1 430A	Locomotoras movidas por motor a explosión	T	K.B.	641	5 764	8.99	0.50	30/32	5.6	38	2 190	323	id.
731-07	1 422	Bogúes	T	K.B.	1 014	2 960	2.92	0.60	30/36	20.5	57	1 687	607	
731-06	1 424	Vagones para mercancías	T	K.B.	3 641	9 388	2.58	0.40	30/35	15.5	51	4 788	1 455	Adicional del 100%.
731-07	1 431	Organos de infraestructura para locomotoras y carros	T	K.B.	1 207	5 157	4.27	0.945	30/37	22.1	59	3 043	1 140	

N° de partida		Descripción del producto	Unidad Volumen		Importaciones Promedio 1957-58			Derechos aduaneros				Recaudación	Recaudación	OBSERVACIONES
CUCI	Arancel		Esta- disti- ce im- porta- cio- nes	Dere- cho especi- fico	Volu- men	Valor total CIF (miles de pe- sos oro)	Valor uni- tario 7:6 (pesos oro)	Es- pecí- fico (pesos oro)	Ad- valo- rom %	EQUIVA- LENTE ad-va- lorem espe- cífico 8 %	Total ad- valo- rom 10+11 %	aduanera	correspon- diente a derechos específi- cos	
												estimada 7x12 100	11x7	
1	2	3	4	5	6	7	8	9	10	11	12	13	14	15
731-07	1 433	Llantas con peso mayor de 50 K.N. GATT	T	K.B.	1 341	1 692	1.26	0.075	30/32	6.0	38			Depósito previo del 200% por 90 ds. para llantas de rueda de equipo ferroviario.
								0.075	30/32	6.0	38	643	102	
731-07	1 433	Ejes con peso mayor de 50 K.N. GATT	T	K.B.	1 339	1 825	1.36	0.075	30/32	5.5	38			Depósito previo del 50% por 30 ds.
								0.075	30/32	5.5	38	694	100	
731-07	1 433	Ruedas con peso mayor de 50 K.N. GATT	T	K.B.	935	1 414	1.51	0.075	30/32	5.0	37			Adicional del 100%.
								0.075	30/32	5.0	37	523	71	
731-07	1 439	Piezas y repuestos para máquinas y aparat.ferroviar. GATT	T	K.B.	1 105	5 191	4.70	0.45	30/33	9.6	43			Depósito previo del 50% por 30 ds.
								0.45	30/33	9.6	43	2 232	498	
732-03	1 463/69	Autobuses a/ GATT	T	K.N.	2 476 (505 unid.)	27 087	50/...	...	81	22 043	12 179	Depósito previo del 100% por 30 ds. para buses carrozados y del 1000% para los demás. La columna 14 incluye el impuesto suntuario del 20% sobre valor nacional.
732-03	1 463/69	Camiones a/ GATT	T	K.N.	806 (33 unid.)	7 548	9.36	2.31	30/37	24.7	62	4 675	1 852	Depósito previo del 300% por 90 ds. Los camiones para la minería pagan derecho específico de 0,11 pesos oro por K.N. en vez de 2,31; no se ha tomado en cuenta en el cálculo por carecer de datos de su importación.

a/ Ver nota en hoja siguiente.

N° de partida		Descripción del producto	Unidad Volumen		Importaciones Promedio 1957-58			Derechos aduaneros				Recaudación aduanera	Recaudación correspondiente a derechos específicos	OBSERVACIONES	
CUCI	Arancel		Esta- disti- ca im- porta- cio- nes	Dere- cho especí- fico	Volu- men	Valor total CIF (miles de pe- sos oro)	Valor uni- tario 7:6 (pesos oro)	Es- pecí- fico (pesos oro)	Ad- valo- rem %	EQUIVA- LENTE AL VALOR ESPECÍ- FICO 9x100 8 %	Total ad- valo- rem 10+11 %	estimada	11x7		
												7x12 100	(miles de pesos oro)		
1	2	3	4	5	6	7	8	9	10	11	12	13	14	15	
732-03	1 463/69	Camionetas a/	GATT	T	K.N.	1 637 (1148 unid.)	10 856	30/...	...	60	6 514	2 518	Adicional del 100%.
732-03	1 463/69	Furgones a/	GATT	T	K.N.	1 025 (758 u- nid.)	7 634	30/...	...	55	4 199	1 464	Depósito previo del 1000% por 90 ds. para furgones hasta 750 kgs. de carga y del 400% por 90 ds. a los de más de 750 kgs.
732-03	1 463/69	Rancheros a/	GATT	T	K.N.	262 (165 unid.)	1 859	30/...	...	60	1 115	428	Puede estar sujeto al depósito previo del 1500% por 90 ds. para otros vehículos n.e.
732-05	1 480	Chasis con motores montados	GATT	T	K.B.	12 000	67 638	5.64	0.33 0.0825	30/32 30/38	5.9 1.5	38 32	21 644	1 015	1) Adicional del 100% para chasis para camionetas. 2) Depósito previo del 1000% por 90 ds. para chasis de automóviles y station wagons. 3) Depósito previo del 200% por 90 ds. chasis de buses y camionetas, excep. buses sin cabina para 30 pasajeros.
732-06	1 473	Carrocerías para automóviles y sus partes	GATT	T	K.B.	49	560	11.49	11.88	30/61	103.9	165	924	582	
732-06	1 492	Piezas y repuestos n.e. para vehículos	GATT	T	K.B.	2 434	19 663	8.08	1.32 0.44	30/35 30/32	16.3 5.4	51 37	7 275	1 062	Depósito previo del 1500% por 90 ds. para piezas y partes para vehículos motorizados.
733-09	1 476	Carros sin motor mecánico (trailers)	GATT	T	K.B.	334	1 720	5.15	0.825 0.22	30/35 30/31	16.0 4.3	51 35	602	74	

a/ Los automóviles y otros automotores de carretera están sujetos en Chile al siguiente derecho: específico (negociado en el GATT): 0.88 pesos oro por KN los de hasta 1 000 kg. c/u; 1.21 pesos oro por KN los que pesan de 1.001 a 1 500 kgs.; 1.65 pesos oro por KN los que pesan de 1 501 a 1 700 kgs.; y 2.31 pesos oro el KN los que pesan más de 1 700 kg. El impuesto ad-valorem es del 30% sobre el valor nacionalizado, excepto los vehículos para el transporte de personas cuyo valor unitario excede de 1 500 dólares (7 202 pesos oro), que conforme a lo negociado dentro del GATT pagan un impuesto del 50% de su valor nacionalizado. Además, los automóviles pagan un impuesto interno del 200% sobre su valor FOB, y las camionetas de hasta 1 000 kgs. y furgones, el 100%. Este impuesto interno no ha sido tomado en cuenta.

N° de partida		Descripción del producto	Unidad Volumen		Importaciones Promedio 1957-58		Derechos aduaneros					Recaudación	Recaudación correspondiente a derechos específicos	OBSERVACIONES
CUCI	Arancel		Esta- disti- ca im- porta- cio- nes	Dere- cho especi- fico	Volumen	Valor total CIF (miles de pe- sos oro)	Valor uni- tario 7:6 (pesos oro)	Es- peof- fioo (pesos oro)	Ad- valo- rem %	EQUIVA- LENTE ad-va- lorem 30/30 30/30 8 %	Total ad- valo- rem 10+11 %	aduanera	estimada	
												7x12 100	11x7 100	
1	2	3	4	5	6	7	8	9	10	11	12	13	14	15
734-01	1 462	Aeroplanos GATT	T	K.B.	53	4 736	89.36	0.075	30/30	0.8	31	1 468	38	
734-03	1 462	Piezas y repuestos n.e. de aparatos de navegación GATT	T	K.B.	342	5 223	15.27	0.075	30/30	0.5	31	1 619	26	
735-02/ 09	1 453A	Embarcación con más tonelaje que el fijado por el Presidente de la República	T	K.B.	3 006	8 360	2.78	L	L	-	-	-	-	
812-03	1 278	Llaves, grifos y válvulas para cualquier uso o destino	T	K.B.	625	5 861	9.38	1.35	30/34	14.4	48	2 813	8.44	Adicional del 10, 100 ó 150%, o depósito previo del 1500%, según material.
821-02	1 281	Muebles de todas clases de metal	T	K.B.	106	544	5.13	4.05	62/111	78.9	190	1 034	739	Columna 14 incluye impuesto suntuario del 32% sobre valor nacionalizado.
861-02	1 816	Biógrafos, cinematógrafos, etc. GATT	T	K.B.	21	597	28.42	5.00	30/35	17.6	53	281	80	Depósito previo del 1500%.
861-09	1 827	Instrumentos científicos manuales	K.L.	K.L.	21 062	1 569	74.49	5.00	30/32	6.7	39	612	105	Distintos adicionales y depósitos pre- vios.
861-09	1 867	Aparatos n.e. de metrología (barómetros, pluviómetros etc.) GATT	K.L.	K.L.	16 877	1 194	70.75	2.20	30/31	3.1	34	406	37	Adicional del 10%.

N° de partida		Descripción del producto	Unidad Volumen		Importaciones Promedio 1957-58			Derechos aduaneros				Recaudación aduanera estimada	Recaudación correspondiente a derechos específicos	OBSERVACIONES
CUCI	Arancel		Esta- disti- ca im- porta- cio- nes	Dere- cho especi- fico	Volu- men	Valor total CIF (miles de pe- sos oro)	Valor uni- tario 7:6 (pesos oro)	Es- pecif- fico (pesos oro)	Ad- valc- rem %	Equiva- lente ad-val- orem 30:100 2x100 8 %	Total ad- valo- rem 10+11 %	7x12	11x7	
												100	(miles de pesos oro)	
1	2	3	4	5	6	7	8	9	10	11	12	13	14	15
866-09	1 279	Medidores para agua potable	T	K.B.	51	699	13.71	0.50	30/31	3.6	35	245	25	Adicional del 10% a medidores de agua potable. Adicional del 50% a medidores de agua potable uso domiciliario de hasta 1', Distintos adicionales o depósito previos para algunos productos
861-09	1 828	Máquinas par las ciencias hasta 20 kg. GATT	K.L.	K.L.	49 276	2 809	57.01	2.20	30/31	3.9	35	983	110	
861-09	1 887	Cajas o estuches con equipo educativo para las ciencias puras o aplicadas	T	K.B.	13	679	52.2	0.40	30/32	8.0	40	272	54	
863-01	1 824	Felículas cinematográficas positivas o negativas GATT	K.L.	K.L.	19 699	3 016	153.10	25.00	30/35	16.3	51	1 297	296	
<u>Totales Grupo II - 3</u>						<u>747 037</u>					<u>4 396</u>	<u>299 296</u>	<u>45 096</u>	

Nº de partida		Descripción del producto	Unidad Volumen		Importaciones Promedio 1957-58			Derechos aduaneros				Recaudación aduanera estimada	Recaudación correspondiente a derechos específicos	OBSERVACIONES	
CUCI	Arancel		Esta- disti- ca im- porta- ción- especí- ficas	Dere- cho especí- fico	Volu- men	Valor total CIF (miles de pe- sos oro)	Valor uni- tario 7:6 (pesos oro)	Es- pecí- fico (pesos oro)	Ad- val- orem %	Equiva- lente ad- val- orem especí- fico $\frac{7 \times 12}{100}$ %	Total ad- val- orem 10-11 %	7x12	11x7		
												100	(miles de pesos oro)		
1	2	3	4	5	6	7	8	9	10	11	12	13	14	15	
721-04	1 823	Electrolas y radiofonógrafos	K.L.	K.L.	38 869	860	22.13	6.75	62/81	30.5	111	955	623	Depósito previo del 1500% por 90 ds. para fonógrafos de cuerda. Columna 14 incluye impuesto suntuario del 32% sobre el valor nacionalizado.	
721-04	1 823	Receptores de radio	K.L.	K.L.	29 505	1 021	34.60	6.75	62/74	19.5	94	960	587	Id.	
721-04	1 823	Piezas de aparatos receptores, etc.	K.L.	K.L.	79 145	2 330	29.44	6.75	62/76	22.9	99	2 307	1 443	Depósito previo del 200% por 90 ds. excepto tubos.	
721-12y 716-13	1 280	Máquinas para moler, exprimir, triturar, etc. granos, frutas, tubérculos (batidoras, jugueras, molidoras, etc.) de hasta 20 kg. de peso, incluso eléctricas	T	K.B.	217	1 029	4.74	0.80	30/35	16.8	52	535	173	Depósito previo del 1000% para máquinas de moler carnes y granos de uso doméstico y de 1500% para máquinas exprimidoras, revoladoras y trituradoras no especificadas adicional del 200% para jugueras y batidoras eléctricas.	
732-01	1 463/69	Jeeps a/	GATT	T	K.B.	287 (25 und)	2 499	8.71	0.025	30/30	0.3	30	750	7	Adicional del 50%.
732-01	1 463/69	Agri-Jeeps a/	GATT	T	K.N.	129 (92 und)	552	7.38	0.025	30/30	0.3	30	286	3	Adicional del 100%.
732-01	1 463/69	Automóviles a/	GATT	T	K.L.	1 826 (1207 und.)	13 833	50/...	...	73	10 060	6 337	Depósito previo del 1000% por 90 ds. Columna 14 incluye impuesto suntuario del 20% sobre valor nacionalizado.

a/ Ver nota en hoja Nº 35.

N° de partida		Descripción del producto	Unidad Volumen		Importaciones Promedio 1957-58			Derechos aduaneros				Recaudación aduanera estimada	Recaudación correspondiente a derechos específicos	OBSERVACIONES
CUCI	Arancel		Esta- disti- ca im- porta- cio- nes	Dere- cho especí- fico	Volu- men	Valor total CIF (miles de pe- sos oro)	Valor uni- tario 7:6 (pesos oro)	Es- pecí- fico (pesos oro)	Ad- valo- rem %	EQUIVA- LENTE AD-VA- LOREM ESPECÍ- FICO 9x100 8 %	Total ad- valo- rem 10+11 %	7x12 100	11x7	
												(miles de pesos oro)		
1	2	3	4	5	6	7	8	9	10	11	12	13	14	15
732-01	...	Station Wagons <u>a/</u>	T	K.N. (67uni- dad)	113	828	50/...	...	85	704	397	Depósito previo del 1000% por 90 ds. Columna 14 incluye impuesto suntuario del 20% sobre el valor nacionalizado.
733-02	1 489A	Piezas y repuestos para bicicletas	T	K.B.	545	3 258	5.98	2.97	30/45	49.6	95	3 095	1 616	En general, depósito previo del 200% por 90 ds. y según especificaciones, depósitos previos del 1500 y 50%; y adicionales del 100 y 20%.
821-01	1 633	Muebles de madera	T	K.B.	130	821	6.32	10.80	62/168	170.9	339	2 783	2 117	Puede estar sujeto al depósito previo del 1500% por 90 ds., para otros artículos de ebanistería, de madera o de aserrín comprimido. Columna 14 incluye impuesto suntuario del 32% sobre valor nacionalizado.
864-02	1 791	Relojes pulsera en caja de metal ordinaria	c/u	c/u	36 000	1 127	31.13	5.00	30/35	16.1	51	575	180	Depósito previo del 1000% por 90 ds.
864-03	1 792	Relojes despertadores	K.L.	K.L.	44 218	999	22.59	6.00	30/38	26.6	65	649	266	Adicional del 10%.
891-01	1 823	Tocadiscos, pic-ups y otros aparatos semejantes a dictáfonos, fonógrafos, etc.	K.L.	K.L.	25 917	1 496	57.72	6.75	62/69	11.7	81	1 212	714	Adicional del 200% para tocadiscos. Columna 14 incluye impuesto suntuario del 32% sobre valor nacionalizado.
891-09	1 847	Acordeones	T	K.B.	42	707	16.83	3.00	30/35 2.00 30/34	17.8 11.9	53 46	325	84	Depósito previo del 1000% por 90 ds. para instrumentos musicales.
899-08	1 936	Refrigeradores mayores de 10 p.cúbicos	T	K.B.	108	899	8.32	1.00	62/69	12.0	81	728	432	Adicional del 200% para refrigeradores de todos tipos.

a/ Ver nota en Hoja N° 35.

N° de partida		Descripción del producto	Unidad Volumen		Importaciones Promedio 1957-58			Derechos aduaneros				Recaudación	Recaudación correspondiente a derechos específicos	OBSERVACIONES	
CUCI	Arancel		Esta- disti- ca im- porta- cio- nes	Dere- cho especí- fico	Volu- men	Valor total CIF (miles de pe- sos oro)	Valor uni- tario 7:6 (pesos oro)	Es- peci- fíco (pesos oro)	Ad- valo- rem %	EQUIVA- LENTE AD-VA- LOREM ESPECÍ- FICO 9x100 8 %	Total ad- valo- rem 10+11 %	estimada	7x12		11x7
												100	100		
1	2	3	4	5	6	7	8	9	10	11	12	13	14	15	
899-08	1 936	Refrigeradores hasta 10 p.cúbicos	T	K.B.	136	975	7.17	1.00	62/71	13.9	85				
		GATT						0.50	50/53	7.0	60	585	273	Adicional del 200% para refrigeradores de todos tipos. Col. 14 incluye impuesto suntuario del 20% sobre valor nacionaliz.	
<u>Totales Grupo II - 4</u>						30 634					1 392	26 509	15 252		

N° de partida		Descripción del producto	Unidad Volumen		Importaciones Promedio 1957-58		Derechos aduaneros				Recaudación	Recaudación correspondiente a derechos específicos	OBSERVACIONES	
CUCI	Arancel		Esta- disti- ca im- porta- ción	Dere- cho especif- ico	Volumen	Valor total CIF (miles de pe- sos oro)	Valor uni- tarie 7:6 (pesos oro)	Es- pecif- ico valore rem pesos oro	Ad- valore rem %	Equiva- lente ad- valorem espe- cial 2:100 8	Total ad- valore rem 10+11 %	aduanera		7x12
												estimada 100		(miles de pesos oro)
1	2	3	4	5	6	7	8	9	10	11	12	13	14	15
022-02	197	Leche pura en polvo con o sin azúcar	T	K.B.	7 788	12 212	1.56	3.70	3/10	237.2	247	30 164	28 967	Depósito previo del 100% por 90 ds.
023-01	198	Mantequilla o manteca de vaca	T	K.B.	1 556	4 954	3.18	4.00 ^a / 2.00 ^a / 3/	3/7	125.8	133	6 589	6 232	Depósito previo del 100% por 90 ds. ^a / Derecho preferencial que se convierte en moneda corriente a razón de 2x1.
				Argentina										
024-01	199	Quesos corrientes	T	K.B.	3 709	10 169	2.74	5.40	3/9	197.1	206	20 948	20 043	Adicional del 200%.
046-01	206	Harina de trigo en envase mayor de 5 K.N.	T	K.B.	5 278	3 860	0.73	0.60	3/5	82.2	87	3 358	3 173	Adicional del 200%.
047-02	205	Harina de maíz	T	K.B.	2 803	1 857	0.66	1.35	3/9	204.5	214	3 974	3 798	Depósito previo del 150% por 90 ds.
061-02	243	Azúcar con 85 a 97% de sacarosa	Q.M.B.	Q.M.B.	1866572	99 704	53.42	4.67 17.50	3/3 5/6	8.7 32.8	12 42	11 964	8 717	Depósito previo del 5% por 30 ds. Col. 12 incluye 3.5% ad-valorem de dere- cho estadístico.
				Cuba										
061-02	245	Azúcar refinada mayor 97% sacarosa	Q.M.B.	Q.M.B.	20 497	1 262	61.57	40.00 30.00	3/5 5/7	65.0 48.7	70 59	744	615	Adicional del 50%. Incluye 3.5% sobre valor CIF como derecho estadístico.
				Cuba										
091-02	190	Grasa comestible	T	K.B.	3 150	3 896	1.24	1.00 1.00	3/5 3/...	80.6 ...	86 ...	3 351	3 140	Depósito previo del 100% por 90 ds. Derecho específico preferencial, que se convierte a moneda corriente a razón de 2x1.
				Argentina										

^a La importación de mantequilla paga además un impuesto especial o "prestación" para equilibrar su precio con el de la nacional. Dicha prestación va según por donde se interna. Para la zona central es de 600 pesos chilenos por kg. desde el 16 de noviembre al 15 de abril del año siguiente y de 400 pesos durante el resto del año.

N° de partida		Descripción del producto	Unidad	Importaciones			Derechos aduaneros				Recauda-	Recauda-	OBSERVACIONES
CUCI	Arancel		Volumen	Promedio 1957-58						ción	ción co-		
			Esta-	Valor	Valor	Es-	Ad-	Equiva-	Total	aduanera	rrrespon-		
1	2	3	disti-	total	uni-	pecif-	valo-	lente	ad-	ad-	estimada	diente a	15
			ca im-	CIF	tario	fico	rem	ad-va-	valore-	valore-	7x12	derechos	
			porta-	(miles	7:6	(pesos	(pesos	rem	espe-	rem	100	especifi-	
			espec-	de pe-	oro)	oro)	oro)	%	ci'ico	10+11	(miles de	cos	
			io-	sos oro)				%	9x100	%	pesos oro)	11x7	
			nes						8				
									%				
091-02	191	Manteca de puerco	T	4 150	6 451	1.55	2.00	3/7	129.0	136	8 773	8 322	Depósito previo del 100% por 90 ds. Derecho específico preferencial que se convierte a moneda corriente a razón de 2x1.
		Argentina					1.50	3/...			
112-04	252	Whisky en botella	1000 Lt	180	1 525	8.47	9.00	62/128	106.3	234			Depósito previo del 100% por 90 ds. Col. 14 incluye impuesto suntuario del 20% sobre valor nacionalizado. 3.5% sobre valor oro como derecho esta- dístico.
		GATT					6.00	50/85	70.8	156	2 379	1 599	
		Cuba					24.00	5/19	283.4	302			
412-19	212	Aceites comestibles	T	4 004	7 228	1.81	0.90	3/4	49.7	54			Adicional del 200%.
		GATT					0.90	3/4	49.7	54	3 903	3 592	
<u>Totales Grupo III - 1</u>					<u>153 118</u>					<u>1 390</u>	<u>96 147</u>	<u>88 198</u>	

N° de partida		Descripción del producto	Unidad Volumen		Importaciones Promedio 1957-58			Derechos aduaneros				Recaudación	Recaudación	OBSERVACIONES
CUCI	Arancel		Esta- disti- ca porta- cio- nes	Dere- cho especi- fico	Volu- men	Valor total CIF (miles de pe- sos oro)	Valor uni- tario 7:6 (pesos oro)	Es- pe- cífico rem (pesos oro)	Ad- valo- rem %	EQUIVA- LENTE AD-VA- LOREM ESPE- CÍFICO 9x100 %	Total ad- valo- rem 10+11 %	aduanera	ocor- respon- diente a derechos especifi- cos	
												estimada 7x12 100	11x7	
1	2	3	4	5	6	7	8	9	10	11	12	13	14	15
533-01	1 112	Dióxido de titanio	T	K.B.	593	1 802	3.04	0.135	30/31	4.5	36	649	81	Depósito previo del 50% por 30 ds.
541-09	847	Tiroidina	K.L.	K.L.	7 407	4 116	555.69	7.50	3/3	1.3	4	165	54	
541-09	1 014	Inyecciones hipodérmicas en ampollitas	K.L.	K.L.	11 727	1 070	91.25	50.00	3/5	54.8	60	642	586	En general depósito previo del 5% por 30 días.
541-09	1 032	Medicamentos n.e. en tabletas	K.L.	K.L.	5 481	570	104.00	6.80	3/3	6.5	10	57	37	
		GATT							10					
541-09	1 032A	Aureomicina en comprimidos, etc.	K.L.	K.L.	4 240	1 151	271.46	L	3/3	-	3	35	-	
541-09	1 032A	Aeromicina en comprimidos, etc.	K.L.	K.L.	8 128	2 323	285.80	L	3/3	-	3	70	-	
541-09	1 032A	Los demás antibióticos, en comprimidos, etc.	K.L.	K.L.	2 824	1 309	463.53	L	3/3	-	3	39	-	Depósito previo del 1500% por 90 ds. para otros antibióticos que no se importen a granel.
541-09	1 055A	Mezclas de productos químicos para fabricación productos farmacéuticos	K.B.	K.B.	20 685	913	44.14	3.00	3/3	6.8	10	55	31	
		GATT						1.50	3/3	3.4	6			
541-09	1 009	Soluciones para inyecciones n.e.	K.L.	K.L.	3 872	523	135.07	15.00	3/3	11.1	14	73	58	

N° de partida		Descripción del producto	Unidad Volumen		Importaciones Promedio 1957-58		Derechos aduaneros				Recaudación aduanera estimada	Recaudación correspondiente a derechos específicos	OBSERVACIONES	
CUCI	Arancel		Esta- disti- ca im- porta- cio- nes	Dere- cho especí- fico	Volu- men	Valor total CIF (miles de pe- sos oro)	Valor uni- tario 7:6 (pesos oro)	Es- peci- fico valore rem (pesos oro)	Ad- valore rem %	EQUIVA- LENTE AD- VALORE ESPECÍ- FICO 8 %	Total ad- valore rem 10+11 %	7x12		11x7
												100		100
1	2	3	4	5	6	7	8	9	10	11	12	13	14	15
599-02	1 037	Polvos, pebetes contra insectos	T	K.B.	478	2 443	5.11	0.81	3/3	15.9	19	464	388	Puede estar sujeto al depósito previo del 50% por 30 ds., para insecticidas para uso agrícola.
599-02	1 037	" " " parásitos	T	K.B.	116	669	5.77	0.81	3/3	14.0	17	114	94	id. id.
599-02	1 037B	Herbicidas	T	K.B.	339	1 426	4.21	0.81	3/4	19.2	23	328	274	Depósito previo del 50% por 30 ds.
<u>Totales Grupo III - 2</u>						<u>18 315</u>					<u>198</u>	<u>2 691</u>	<u>1 603</u>	

N° de partida		Descripción del producto	Unidad Volumen		Importaciones Promedio 1957-58			Derechos aduaneros				Recaudación	Recaudación correspondiente a derechos específicos	OBSERVACIONES
CUCI	Arancel		Esta- disti- ca im- porta- cio- nes	Dere- cho espe- cifico	Volu- men	Valor total CIF (miles de pe- sos oro)	Valor uni- tarlo 7:6 (pesos oro)	Es- pecif- ico (pesos oro)	Ad- valo- rem %	EQUIVA- LENTE AD-VA- LOR OFICIA- L 8 %	Total ad- valo- rem 10+11 %	aduanera	estimada	
												7x12 100	11x7 100	
1	2	3	4	5	6	7	8	9	10	11	12	13	14	15
629-01	1 487	Neumáticos o forros para automóviles	T	K.B.	885	7 134	8.06	2.97	30/41	36.8	78	5 565	2 625	Depósito previo del 100% por 90 ds.
629-01	1 487	Llantas de caucho o ferro para tractor	T	K.B.	65	517	7.95	1.10	30/34	13.8	48			Depósito previo del 200% por 90 ds. para llantas-maizas.
		GATT						0.55	30/32	6.9	39	202	36	
629-09	1 388	Correas de goma para máquinas transportadoras	T	K.B.	309	2 620	8.65	0.20	30/31	2.3	33			Adicional del 20% para correas transportadoras.
		GATT						0.20	30/31	2.3	33	865	60	
629-09	1 356A	Empaquetaduras, etc. con 30% de goma	T	K.B.	43	821	19.09	6.00	30/39	31.4	70	575	258	Depósito previo del 50% por 30 ds. para empaquetaduras en pasta.
629-09	1 387	Correas n.e. para transmisiones	T	K.B.	178	2 181	12.25	1.10	30/33	9.0	42			Adicional del 20% para correas transportadoras y correas planas de transmisión. Adicional del 100% correas planas de transmisión, de goma o neoprene de hasta 38" de ancho.
								1.10	30/33	9.0	42	916	196	
651-03	282	Hilo e hilados n.e. de algodón	K.L.	K.L.	131 239	4 048	30.84	4.05	3/3	13.1	16	648	530	
651-06	276	Hilados de seda artificial	K.L.	K.L.	80 806	1 006	12.45	4.05	30/40	32.5	73	734	327	Adicional del 20%.
651-06	276	Hilados de nylon	K.L.	K.L.	123 605	3 189	25.80	4.05	30/35	15.7	51	1 626	501	Depósito previo del 200% por 90 ds.
651-06	276	Hilados de acetato	K.L.	K.L.	91.613	792	3.65	4.05	30/44	46.8	91	721	371	Adicional del 20%.

N° de partida		Descripción del producto	Unidad Volumen		Importaciones Promedio 1957-58			Derechos aduaneros				Recaudación	Recaudación correspondiente a derechos específicos	OBSERVACIONES
CUCI	Arancel		Esta- disti- oa im- porta- cio- nes	Dere- cho espe- cífico	Volu- men	Valor total CIF (miles de pe- sos oro)	Valor uni- tario 7:6 (pesos oro)	Es- pecí- fico (pesos oro)	Ad- valo- ram %	EQUIVA- LENTE AD-VAL- OREM ESPE- CÍFICO 2x100 8 %	Total ad- valo- rem 10-11 %	aduanera	o- n 11x7	
												estimada 7x12 100	(miles de pesos oro)	
1	2	3	4	5	6	7	8	9	10	11	12	13	14	15
651-06	289	Hilos e hilados de seda nylon	K.L.	K.L.	76 750	2 845	37.07	10.00	30/38	26.9	65	1 849	765	Adicional del 50% para hilos de coser.
653-05	358	Cuerda de algodón o rayón	T	K.B.	622	4 563	7.34	0.10	30/30	1.4	31	1 415	64	Depósito previo del 5% por 30 ds.
				GATT										
655-06	299	Jarcia y cordel de cañamo o manila	T	K.B.	188	567	3.02	1.50	30/45	49.7	95	346	282	Adicional del 5% para jarcia de manila. Col.12 incluye 3.5% sobre valor CIF como derecho estadístico.
				Cuba					5/7	49.7	61			
656-01	419	Sacos de cañamo o yute	T	K.B.	4 031	5 497	1.36	0.27	30/36	19.9	56	3 078	1 094	Adicional del 10% para sacos de yute. A partir de agosto de 1960 el derecho es- pecífico ha sido rebajado a 0.085 y el impuesto ad-valorem al 10%.
666-03	1 523	Porcelana fina con decorados dorados	T	K.B.	144	563	3.91	3.64	30/58	93.1	151	850	524	
699-05	1 267	Tela o red de alambre de hierro	T	K.B.	478	877	1.83	0.54	30/39	29.5	69	605	259	Adicional del 10% de telas de otros meta- les.
699-07	1 293	Tornillos, pernos, golillas y tuercas	T	K.B.	915	3 736	4.08	1.20	30/39	29.4	68	2 167	826	Adicional del 100% para pernos y tuercas.
				GATT					30/37	22.1	58			
699-12	1 371	Perforadoras	T	K.B.	18	660	36.67	0.27	30/30	0.7	31	205	0.5	Depósito previo del 200% por 90 ds. para perforadoras para minas del 50% por 30 ds. para puntas duras para perforar.
699-12	1 371	Taladros	T	K.B.	33	651	19.73	0.27	30/30	1.4	31			Adicional del 20% y depósito previo del 100% por 90 ds. para taladros y esmerila- das.

N° de partida		Descripción del producto	Unidad Volumen		Importaciones Promedio 1957-58			Derechos aduaneros				Recaudación		OBSERVACIONES
CUCI	Arancel		Esta- distri- ca im- porta- cio- nes	Dere- cho espe- cífico	Volu- men	Valor total CIF (miles de pe- sos oro)	Valor uni- tario 7:6 (pe- sos oro)	Es- pecí- fico (pesos oro)	Ad- valo- rem %	Equiva- lente ad- va- lo- rem espe- cífico $\frac{2 \times 100}{8}$ %	Total ad- valo- rem 10+11 %	aduanera estimada $\frac{7 \times 12}{100}$	Recaudación com- ptespon- diente a derechos espe- cíficos $\frac{11 \times 7}{100}$	
1	2	3	4	5	6	7	8	9	10	11	12	13	14	15
699-12	1 376	Llaves (herramientas).	T	K.B.	104	981	9.43	0.20 0.15	30/31 30/30	2.1 1.6	33 32	314	16	Puede estar sujeto al depósito previo del 200% por 90 ds. para herramientas.
699-12	1 376	Herramientas surtidas y sus piezas	T	K.B.	494	6 661	13.48	0.20 0.15	30/30 30/30	1.5 1.1	32 31	2 065	73	Depósito previo del 1500, 400 y 200% por 90 ds. adicionales del 200, 100 y 10% para herramientas especificadas.
699-13	1 242	Otros artefactos de hierro hasta 1 kg.	T	K.B.	124	1 073	8.65	2.70	30/39	31.2	70	751	335	Diversos depósitos e impuestos según el caso.
699-13	1 242	Artefactos de hierro de más de 1 kg. hasta 10 kg.	T	K.B.	93	948	10.19	2.00	30/36	19.6	56	531	186	id. id.
699-13	1 242	Otros artefactos de hierro mayores de 10 kg.	T	K.B.	308	1 318	4.28	1.35	30/39	31.5	71	936	415	id. id.
699-17	1 275	Hojas para máquinas de afeitar	Doc.	Doc.	1 721	1 298	0.75	0.20 0.15	30/38 30/36	26.7 20.0	65 56	727	260	Adicional del 100%.
699-18	1 293	Aseguradores de hierro	T	K.B.	99	629	6.35	1.20 0.90	30/36 30/34	18.9 14.2	55 48	302	89	
699-21	1 248	Estanques de hierro de cualquier forma	T	K.B.	1 390	3 420	2.46	0.675	30/38	27.4	65	2 223	937	
699-21	1 294	Tubos e cilindros para envasar gases	T	K.B.	457	1 756	3.84	0.50	30/34	13.0	47	825	228	
699-29	1 298	Artefactos n.o. de aluminio	K.L.	K.L.	62 349	1 666	26.72	10.80	30/42	40.4	82	1 366	677	Depósitos previos de 1500 y 400% por 90 ds. para artefactos de otros metales.

N° de partida		Descripción del producto	Unidad Volumen		Importaciones Promedio 1957-58			Derechos aduaneros				Recaudación aduanera estimada	Recaudación correspondiente a derechos específicos	OBSERVACIONES
CUCI	Arancel		Estadística importaciones	Derecho específico	Volumen	Valor total CIF (miles de pesos oro)	Valor unitario 7:6 (pesos oro)	Espefífico (pesos oro)	Ad-valorem %	Equivalente ad-valorem espefífico $\frac{9 \times 100}{7.6}$	Total ad-valorem 10+11 %	$\frac{7 \times 12}{100}$	$\frac{11 \times 7}{100}$	
1	2	3	4	5	6	7	8	9	10	11	12	13	14	15
699-29	1 253	Cadena eslabón con más de 40 mm	T	K.B.	259	1 071	4.14	0.20	30/31	4.8	36	386	51	Depósito previo del 400% por 90 ds. para cadenas forjadas o soldadas.
699-29	1 490	Resortes excluyendo amortiguadores	T	K.B.	228	965	4.23	0.495 0.2475	30/34 30/32	11.7 5.9	46 38	367	57	GATT
721-03	1 400	Ampolletas n.e. para alumbrado	T	K.B.	71	1 549	21.82	0.675	50/31	3.1	34	527	48	Adicional del 20%.
721-13	1 399	Cables de cobre conductores de corriente eléctrica	T	K.B.	815	5 124	6.29	0.50	30/32	7.9	40	2 050	405	Depósito previo del 1500, 400% por 90 ds. y 50% por 30 ds. y adicional del 100% según características.
721-13	1 399	Cables de otros metales conduct. de corriente electr.	T	K.B.	189	784	4.15	0.50	30/34	12.0	46	361	94	id. id.
841-19	584	Ropa hecha de lana para hombre	K.N.	K.N.	62 377	1 588	25.46	87.75	62/276	344.7	621	9 861	7 729	Col. 14 incluye impuestos sumtuarios del 32% sobre valor nacionalizado. Depósito previo del 1500% por 90 ds. para otros artículos de vestuario.
862-01	1 863	Películas sensibilizadas sin exp.	T	K.B.	74	2 302	31.11	3.00 2.00	30/33 30/32	9.6 6.4	43 38	875	147	Adicional del 10% para película virgen de 16 y 35 mm y del 20% para las de 8 mm
862-01	1 724	Papel sensibilizado para fotografías	K.L.	K.L.	61 172	773	12.64	6.00 6.00	30/44 30/44	47.5 47.5	92 92	711	367	Adicional del 20%.
892-01	1 757	Libros impresos o manuscritos	T	K.B.	862	8 706	10.10	0.01 L.	3/3 L/L	0.1 -	3 L	-	-	Puede estar sujeto al depósito previo del 400% por 90 ds. para otros libros n.e. Depósito previo del 400% por 90 ds.
892-02	1 757	Revistas, impresos o manuscritos	T	K.B.	520	992	1.91	0.01 L	3/3 L/L	1.0 L	4 L	-	-	

N° de partida		Descripción del producto	Unidad Volumen		Importaciones Promedio 1957-58			Derechos aduaneros				Recaudación	Recaudación correspondiente a derechos específicos	OBSERVACIONES
CUCI	Arancel		Esta- disti- ca im- porta- cio- nes	Dere- cho especif- fico	Volumen	Valor total CIF (miles de pesos oro)	Valor uni- tario 7:6 (pesos oro)	Es- peef- fico (pesos oro)	Ad- valo- ram %	EQUIVA- LENTE ad-va- lorem espe- cifico 2x100 8 5	Total ad- valo- ram 10+11 5	7x12	11x7	
												100	(miles de pesos oro)	
1	2	3	4	5	6	7	8	9	10	11	12	13	14	15
892-09	1 757	Catálogos comerciales y folletos		K.B.	61	544	8.92	0.01	3/3	1.0	4			
			Ecuador					L	3/3	-	3	16	-	Fuede estar sujeto al adicional del 5% para revistas científicas y técnicas o al impuesto adicional del 1500% por 90 ds. para otros impresos.
899-14	1 943	Utiles especiales para la pesca		K.B.	61	645	10.6	0.05	30/32	5.0	37	239	32	
			GATT					L	30/30	-	30	194	-	En general depósito previo del 200% por 90 ds. para pesca deportiva y del 100% para anzuelos y arpones.
<u>Totales Grupo III - 3</u>						<u>87 060</u>					<u>2 582</u>	<u>47 957</u>	<u>20 837</u>	

